

标准气缸 DSBC, 符合 ISO 15552

FESTO



Festo 核心产品范围
为您大部分的自动化应用提供解决方案

全球:
简单:
快速:

急速交货 - 随时随地下单
一流的 Festo 质量水准
选型快捷

Festo 核心产品范围由我们的庞大的产品
样本精选了最重要的产品和功能, 而且
交付十分迅速。
核心产品范围为您的自动化应用提
供最佳性价比。

只需找到
这颗星星!

特性

一览



- 标准气缸符合 ISO15552 (对应已撤销的标准 ISO 6431, DIN ISO 6431, VDMA24562, NFE49003.1 和 UNI 10290)

- 双作用
- 用于电子式位置感测
- 可提供抗扭转
- EX4: 用于防爆区域
- 附件丰富，几乎可将气缸安装在任意地方

- 三种缓冲形式:
 - 弹性缓冲: 两端带弹性缓冲垫
 - PPS 缓冲: 气动缓冲，两端自调节
 - PPV 缓冲: 气动缓冲，两端可调

- 用模块化产品系统可按照个性需求配置派生型
- 派生型众多，灵活性佳

DSBC....-C – 带夹紧装置，标准孔型

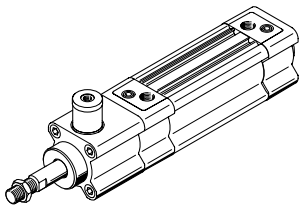

- 标准孔型
- 可将活塞杆保持或夹持在任意位置
- 即使在交替负载、工作压力波动或系统出现泄漏的情况下，活塞杆也能长时间夹持在位置上

用在安全相关的应用场合时需要采用额外措施；例如，在欧洲，就必须遵守欧盟机械指令所列出的标准。

如果没有额外措施，本产品就不适用于控制系统中与安全相关的部分。

DSBC....-E1/-E2/-E3 – 带终端位置锁，标准孔型

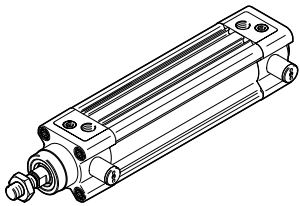

- 标准孔型
- 正锁定终端位置，作为掉落保护。活塞杆锁定在终端位置，以防出现压降
- 任一端或两端

用在安全相关的应用场合时需要采用额外措施；例如，在欧洲，就必须遵守欧盟机械指令所列出的标准。

如果没有额外措施，本产品就不适用于控制系统中与安全相关的部分。

DSBC....-P2 – 带波纹管组件DADB，标准孔型

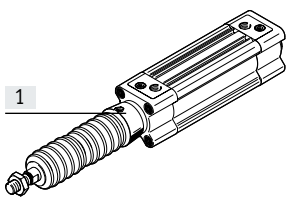

波纹管可保护活塞杆、密封件和轴承免受各种介质的影响，这对这些组件的使用寿命有积极的影响。

波纹管组件是无泄漏系统。要防止吸入不需要的介质，管式排气和进气必须通过连接部分处的压力补偿孔 [1]

该组件保护活塞杆、密封件和轴承免受多种介质的侵入，例如：

- 灰尘
- 碎屑
- 油
- 油脂
- 燃油

订购波纹管组件

如果使用波纹管组件，加长活塞杆就绝对必要。通过模块化产品系统或作为附件订购波纹管组件。这种情况下必须注意：

通过模块化产品系统订购：
选择特性P2，波纹管组件供货时已安装在轴承盖上。所需活塞杆加长量自动考虑在内。就无需给特性...E 给定一个值。

作为附件订购：
如果波纹管组件作为附件订购，在模块化产品系统中必须输入特性...E 所需的值 → 页码 52

特性

DSBC... D3 – 三个侧面有传感器沟槽

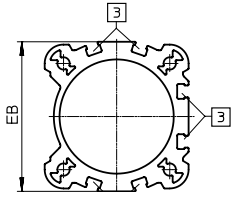

如果在模块化产品系统中选择了特性D3, 气缸有三个侧面可选安装传感器。

[3] 沟槽, 用于接近开关

位置感测/力控制

带位置传感器 SMAT-8M, SMAT-8E, SDAT → 页码 62



模拟量位置反馈

- 模拟量输出
- 0 ... 10 V
- 0 ... 20 mA

带比例压力阀 VPPM



抓取力无限调节

- 设定点输入
- 0 ... 10 V
- 4 ... 20 mA

用于锂电池生产

DSBC...-F1A

推荐用于锂电池生产设施。

不采用主要成分为铜、锌或镍的金属。例外情况: 钢中含有的镍、镀镍表面、印刷电路板、电缆、电气插头和电磁线圈。

附件

您的 Festo 联系人可以提供哪些附件可用于锂电池生产的信息。

可选附件

安装组件 DAVM

→ 页码 1

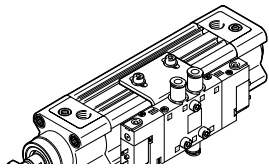

- 用于侧向阀安装, 直接安装在气缸上
- 尤其适用于大型系统中的分散式使用
- 只能安装在有气接口的一侧

应用实例

自动螺丝机

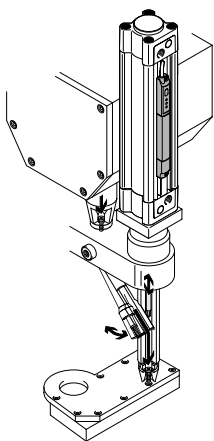

用于过程控制

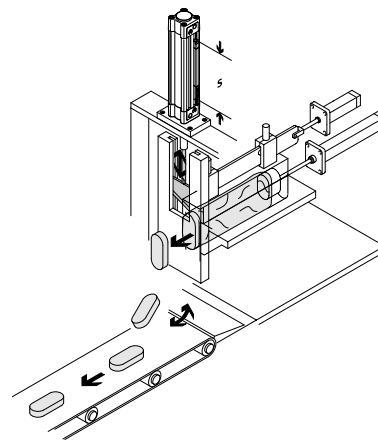

特性

模块化产品系统派生型 符号	主要特性	简要说明
	Q 方形活塞杆	抗扭转。用于正确方向进给
	C 夹紧装置	活塞杆集成夹紧装置
	E1/E2/E3 带终端位置锁	正锁定终端位置, 作为掉落保护。如果出现压降, 活塞杆被固定在终端位置, 防止掉落
	L 低摩擦	<ul style="list-style-type: none"> • 启动压力: 低 • 动态响应: 适用于非常高速的运动, 尤其是在低工作压力时 应用实例: 无停顿的非常高动态的运动
	U 均匀慢速运动	<ul style="list-style-type: none"> • 启动压力: 非常低 • 动态响应: 适用于恒定慢速、无抖动运动 应用实例: 恒定慢速进给运动
	L1 低摩擦, 用于衡器应用	<ul style="list-style-type: none"> • 启动压力: 低 • 动态响应: 适用于一端压力恒定的慢速运动。系统摩擦力与工作压力无关 应用实例: 负载平衡应用 (平衡吊、恒定进给运动的带张紧器)
	T 双端活塞杆	用于两端工作, 推进和返回行程的力相同, 用于安装外部挡块
	F 内螺纹活塞杆	-

特性

模块化产品系统派生型 符号	主要特性	简要说明
	R3 高耐腐蚀等级	气缸所有外表面符合耐腐蚀等级3, 符合Festo 标准940070。活塞杆采用耐腐蚀、耐酸钢
	T1 耐高温密封件	温度范围 0 ... +120°C
	T3 耐低温	温度范围 -40 ... +80°C
	T4 耐高温密封件	温度范围 0 ... +150°C
	A1 刮片派生型	增强耐化学品性: 使用寿命更长, 如使用冷却液时
	A2 刮片派生型	刮片派生型硬刮片: 气缸配备了电镀硬铬的活塞杆和刚性刮片密封件, 防干燥、多尘和粘性介质
	A3 刮片派生型	未润滑工作模式: 清洗过程会冲刷掉活塞杆上的油脂。特殊设计的活塞杆密封件可用于未润滑工作模式, 与标准密封件相比, 使用寿命更长
	A6 刮片派生型	金属刮片: 气缸安装了镀硬铬的活塞杆和金属刮片, 能挂掉附着在活塞杆上的硬颗粒 (如焊渣)。例如, 用于焊接系统
	F1A 推荐用于锂电池生产设施	气缸不含铜锌镍 ($\leq 1\%$)
	...E 加长活塞杆	-
	...L 加长螺纹活塞杆	-

产品范围一览

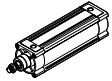
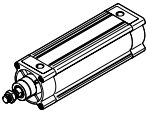
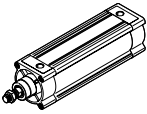
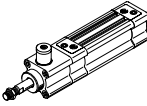
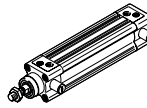
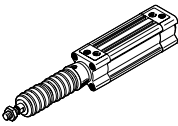
功能	结构特点	型号	缸径	行程	双端活塞杆	内螺纹活塞杆	三侧有传感器槽	缓冲	PPS	PPV	
			[mm]	[mm]							
双作用	DSBC...										
		DSBC...	32, 40, 50, 63, 80, 100, 125	1 ... 2800		■	■	■	■	■	■
	DSBC...-Q - 抗扭转										
		DSBC...-Q	32, 40, 50, 63, 80, 100	1 ... 1500		■	■	■	■	■	■
	DSBC...-L/-U/-L1 - 带特殊运行特性										
		DSBC...-L	32, 40, 50, 63, 80, 100	1 ... 2800		-	■	■	■	■	■
		DSBC...-U	32, 40, 50, 63, 80, 100, 125	1 ... 2800		-	■	■	■	■	■
		DSBC...-L1	32, 40, 50, 63, 80, 100, 125	10 ... 1000		-	■	■	■	■	-
	DSBC...-C - 带夹紧装置, 标准孔型										
		DSBC...-C	32, 40, 50, 63, 80, 100, 125	10 ... 2000		■	■	■	■	■	■
DSBC...-E1/-E2/-E3 - 带终端位置锁, 标准孔型											
	DSBC...-E1/-E2/-E3	32, 40, 50, 63, 80, 100	10 ... 2000		-	■	■	■	-	■	
DSBC...-P2 - 带波纹管, 标准孔型											
	DSBC...-P2	32, 40, 50, 63, 80, 100	10 ... 500		■	■	■	■	■	■	

产品范围一览

型号	位置感测	耐腐蚀等级	温度范围 0 ... +120°C	温度范围 -40 ... +80°C	温度范围 0 ... +150°C	刮片派生型 增强耐化学品性	刮片派生型 硬刮片	刮片派生型 适合未润滑工作	刮片派生型 金属刮片	欧盟认证	加长活塞杆	加长螺纹活塞杆
	A	R3	T1	T3	T4	A1	A2	A3	A6	EX4	...E	...L
DSBC...												
DSBC...	■	■	■	■	■	■	■	■	■	■	■	■
DSBC...-Q - 抗扭转												
DSBC...-Q	■	■	■	-	-	-	-	-	-	■	■	■
DSBC...-L/-U/-L1 - 带特殊运行特性												
DSBC...-L	■	-	-	-	-	-	-	-	-	-	■	■
DSBC...-U	■	-	-	-	-	-	-	-	-	-	■	■
DSBC...-L1	■	-	-	-	-	-	-	-	-	-	■	■
DSBC...-C - 带夹紧装置, 标准孔型												
DSBC...-C	■	-	-	-	-	-	-	-	-	-	■	■
DSBC...-E1/-E2/-E3 - 带终端位置锁, 标准孔型												
DSBC...-E1/ E2/-E3	■	-	-	-	-	-	-	-	-	-	■	■
DSBC...-P2 - 带波纹管, 标准孔型												
DSBC...-P2	■	■	-	-	-	-	-	-	-	-	■	■

外围元件一览

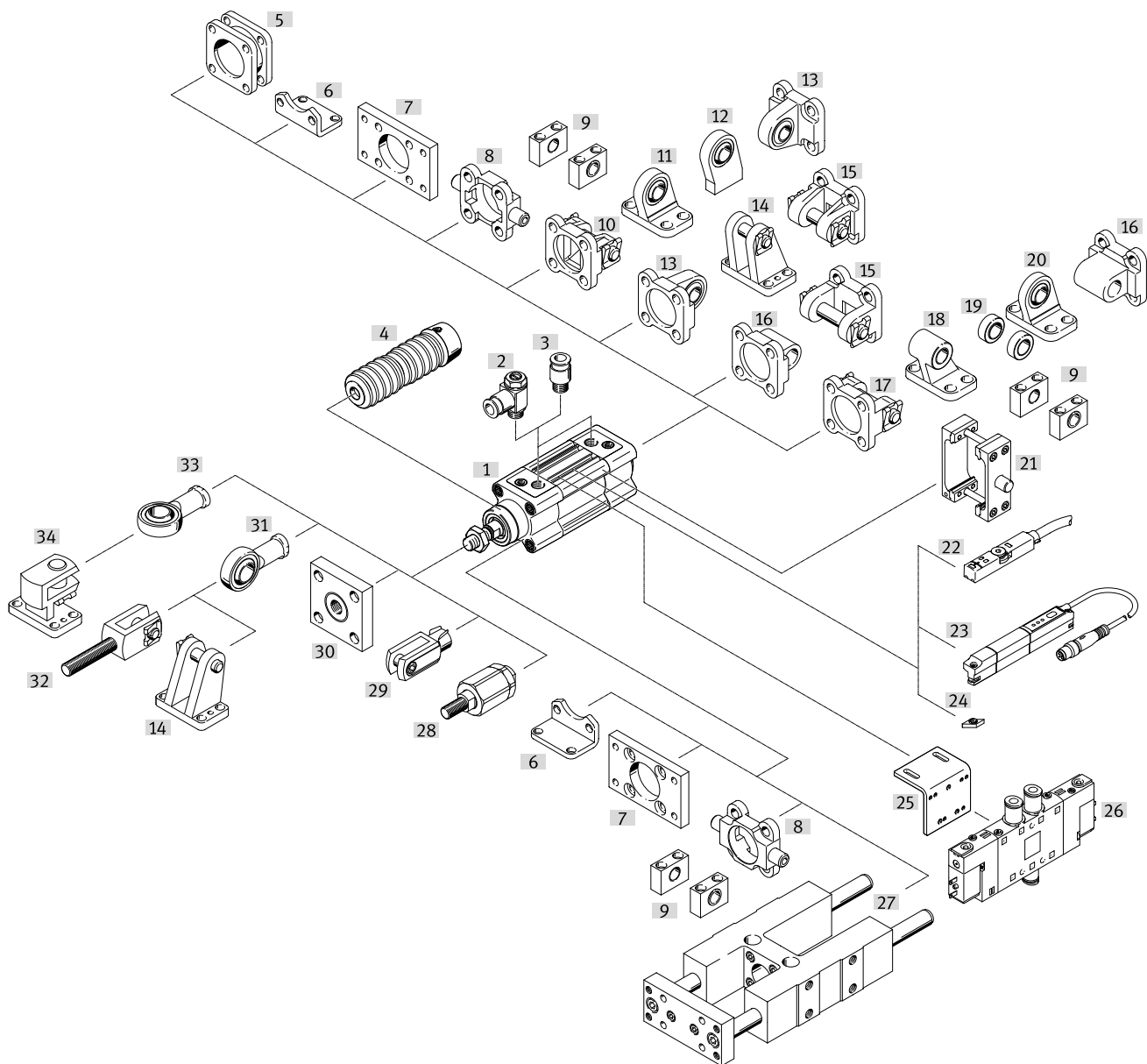

安装元件和附件	简要说明	DSBC...-					→ 页码/ Internet
		L/U/ L1	C	E1/E2/ E3	T		
[1] 标准气缸 DSBC	标准气缸, 无附件, 基本型						11
[2] 单向节流阀 GRLA	用于调节速度	■	■	■	■	■	63
[3] 快插接头 QS	用于连接标准外径气管	■	■	■	■	■	qs
[4] 波纹管组件 DADB	<ul style="list-style-type: none"> 保护气缸(活塞杆、密封件和轴承)免受多种介质的侵入, 防止过早磨损 仅可与加长活塞杆(E)组合使用 	■	-	-	-	■	52
[5] 多位置组件 DPNC	用于将两个相同缸径的气缸组成一个多位置气缸	■	-	■	■	■	56
[6] 脚架安装件 HNC/CRHNC	用于轴承或端盖	■	■	■	■	■	41

1) 不能安装到组合 E1
 仅可安装到端盖组合 E2
 仅可安装到轴承盖组合 E3

外围元件一览

	简要说明	DSBC-...					→ 页码/ Internet	
			L/U/ L1	C	E1/E2/ E3	T		
[7]	法兰安装件 FNC/CRFNG	• 用于轴承或端盖 • 不能用在组合了波纹管组件DADB 的轴承端盖上	■	■	■	■	■	42
[8]	耳轴安装件 ZNCf/CRZNG	• 用于轴承或端盖 • 不能用在组合了波纹管组件DADB 的轴承端盖上	■	■	■	■ ¹⁾	■	43
[9]	耳轴支座 LNZG/CRLNZG	-	■	■	■	■ ¹⁾	■	44
[10][15]	耳轴安装件 SNC	用于端盖	■	■	■	■	-	45
[11]	耳环支座 LSNG	带球面轴承	■	■	■	■	-	50
[12]	耳环支座 LSNSG	焊接, 带球面轴承	■	■	■	■	-	50
[13]	耳轴安装件 SNCS/CRSNCS/SNCS-...-R3	带球面轴承, 用于端盖	■	■	■	■	-	47
[14]	耳环支座 LBG/LBG-...-R3	-	■	■	■	■	-	50
[16]	耳轴安装件 SNCL	用于端盖	■	■	■	■	-	48
[17]	耳轴安装件 SNCB/SNCB-...-R3	用于端盖	■	■	■	■	-	46
[18]	耳环支座 LNG/CRLNG	-	■	■	■	■	-	50
[19][20]	耳环支座 LSN	带球面轴承	■	■	■	■	-	50
[21]	耳轴安装组件 DAMT	用于安装在缸筒纵身任意位置	■	■	■	■	■	49
[22]	接近开关 SME/SMT-8M/SDBT-MS	可集成在缸筒型材中	■	■	■	■	■	61
[23]	位置变送器 SMAT, SDAT	• 持续感测活塞位置 • 有一模拟量输出	■	■	■	■	■	62
[24]	沟槽螺母 ABAN	从上方插入槽内	■	■	■	■	■	63
[25]	安装组件 DAVM	用于安装阀	■	■	■	■	■	57
[26]	电磁阀 CPE/VUVG/VUVS	用于标准气缸	■	■	■	■	■	57
[27]	导向单元 FENG	用于保护标准气缸免受高扭矩负载的扭转	■	■	■	-	■	60
[28]	自对中连接杆 FK, CRFK	用于补偿径向和角度偏差	■	■	■	■	■	51
[29]	双耳环 SG/CRSG	允许气缸在一个平面实现摆动	■	■	■	■	■	51
[30]	连接法兰 KSG	用于补充径向偏差	■	■	■	■	■	51
	连接法兰 KSZ	用于带抗扭转活塞杆的气缸, 用补偿径向偏差	■	■	■	■	■	51
[31][33]	关节轴承 SGS/CRSGS	带球面轴承	■	■	■	■	■	51
[32]	双耳环 SGA	带外螺纹	■	■	■	■	■	51
[34]	直角双耳环支座 LQG	-	■	■	■	■	■	50
-	沟槽盖 ABP-5-S	用于保护传感器电缆, 防止灰尘进入传感器沟槽	■	■	■	■	■	63

型号代码

001	系列	
DSBC	标准气缸, 双作用, 符合 ISO 15552	

002	抗扭转	
	无	
Q	带抗扭转	

003	运行特性	
	标准	
L	低摩擦	
U	恒定慢速运动	
L1	低摩擦, 用于平衡吊应用	

004	缸径 [mm]	
32	32	
40	40	
50	50	
63	63	
80	80	
100	100	
125	125	

005	行程 [mm]	
20	20	
25	25	
30	30	
40	40	
50	50	
60	60	
70	70	
80	80	
100	100	
125	125	
150	150	
160	160	
200	200	
250	250	
300	300	
320	320	
400	400	
500	500	
...	1 ... 2800	

006	夹紧装置	
	无	
C	已安装	

007	终端位置锁定	
	无	
E1	两端	
E2	用于已伸出活塞杆	
E3	用于已返回活塞杆	

008	活塞杆类型	
	位于一端	
T	双端活塞杆	

009	活塞杆螺纹类型	
	外螺纹	
F	内螺纹	

010	型材类型	
D3	型材三个侧面有传感器沟槽	
	型材仅一个面有传感器沟槽	

011	缓冲	
P	两端带弹性缓冲垫	
PPS	两端带自调节气动缓冲	
PPV	两端带可调节气动缓冲	

012	位置感测	
A	通过接近开关	

013	耐腐蚀	
	标准	
R3	耐腐蚀等级高	

014	温度范围	
	标准	
T1	耐高温密封件, max. 120°C	
T3	-40 ... +80°C	
T4	0 ... +150°C	

015	颗粒物防护	
	标准	
P2	轴承盖上波纹管	

016	刮片派生型	
	无	
A1	增强耐化	
A2	硬刮片	
A3	干式工作	
A6	金属刮片	

017	特殊材料属性	
	无	
F1A	推荐用于锂电池生产	

018	欧盟认证	
	无	
EX4	II 2GD	

019	活塞杆加长	
	无	
...E	1 ... 500 mm	

020	活塞杆螺纹加长	
	无	
...L	0 ... 70 mm	

技术参数

功能

弹性缓冲垫

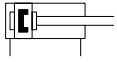

PPV 缓冲

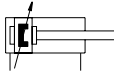

PPS 缓冲

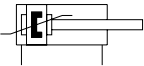

缸径
32 ... 125 mm



工作行程
1 ... 2800 mm



www.festo.com

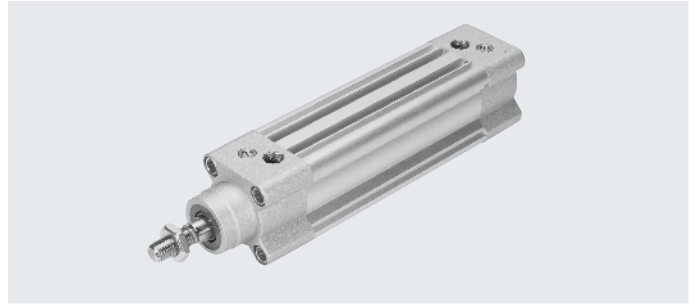

主要技术参数

缸径	32	40	50	63	80	100	125
结构特点	活塞/活塞杆/缸筒						
工作方式	双作用						
气接口	G1/8	G1/4	G1/4	G3/8	G3/8	G1/2	G1/2
活塞杆螺纹	M10x1.25	M12x1.25	M16x1.5	M16x1.5	M20x1.5	M20x1.5	M27x2
行程							
DSBC... [mm]	1 ... 2800						
DSBC...-Q [mm]	1 ... 1500						-
DSBC...-L1 [mm]	10 ... 1000						
DSBC...-C [mm]	10 ... 2000						
DSBC...-E1/-E2/-E3 [mm]	10 ... 2000						-
DSBC...-P2 [mm]	10 ... 500						-
DSBC...-...E [mm]	1 ... 2000						
DSBC...-...L [mm]	1 ... 2000						
缓冲							
DSBC...-P	两端带弹性缓冲垫						
DSBC...-PPV	两端带可调节气动缓冲						
DSBC...-PPS	两端带自调节气动缓冲						
缓冲长度							
DSBC...-PPV [mm]	17	19	22	22	31	31	45
DSBC...-E1/-E2/-E3 [mm]	17	19	15	15	15	15	-
位置感测	通过接近开关						
安装方式	通过内螺纹/附件						
安装位置	任意						

技术参数

工作和环境条件		32	40	50	63	80	100	125
缸径								
工作介质		压缩空气, 符合 ISO 8573-1:2010 [7:4:4]						
工作/先导介质注意事项		可润滑工作 (今后须始终润滑工作)						
工作压力								
DSBC...	[MPa]	0.06 ... 1.2		0.04 ... 1.2			0.02 ... 1.0	
	[bar]	0.6 ... 12		0.4 ... 12			0.2 ... 10	
DSBC...-L ¹⁾	[MPa]	0.03 ... 1.2	0.025 ... 1.2		0.02 ... 1.2		0.015 ... 1.2	-
	[bar]	0.3 ... 12	0.25 ... 12		0.2 ... 12		0.15 ... 12	-
DSBC...-U ¹⁾	[MPa]	0.01 ... 1.2			0.005 ... 1.2		0.005 ... 1.0	
	[bar]	0.1 ... 12			0.05 ... 12		0.05 ... 10	
DSBC...-L1 ¹⁾	[MPa]	0.03 ... 1.2	0.025 ... 1.2		0.02 ... 1.2		0.015 ... 1.2	0.01 ... 1.0
	[bar]	0.3 ... 12	0.25 ... 12		0.2 ... 12		0.15 ... 12	0.1 ... 10
DSBC...-C ²⁾	[MPa]	0.15 ... 1.0						
	[bar]	1.5 ... 10						
DSBC...-E1/-E2/-E3	[MPa]	0.25 ... 1.2		0.15 ... 1.2			-	
	[bar]	2.5 ... 12		1.5 ... 12			-	
DSBC...-T3/-A2	[MPa]	0.1 ... 1.2			0.1 ... 1.0			
	[bar]	1 ... 12			1 ... 10			
DSBC...-A3	[MPa]	0.15 ... 1.2		0.1 ... 1.2	0.06 ... 1.2		0.06 ... 1.0	
	[bar]	1.5 ... 12		1 ... 12	0.6 ... 12		0.6 ... 10	
DSBC...-A6	[MPa]	0.2 ... 1.2	0.15 ... 1.2		0.15 ... 1.0			
	[bar]	2 ... 12	1.5 ... 12		1.5 ... 10			
环境温度 ³⁾								
DSBC...	[°C]	-20 ... +80						
DSBC...-L/-U	[°C]	+5 ... +80						
DSBC...-L1	[°C]	0 ... +60						
DSBC...-A1	[°C]	0 ... +80						
DSBC...-A6	[°C]	-20 ... +80						
DSBC...-T1-A6	[°C]	0 ... +120						
DSBC...-T3-A6	[°C]	-40 ... +80						
DSBC...-T4-A6	[°C]	0 ... +150						
DSBC...-C	[°C]	-10 ... +80						
DSBC...-T1	[°C]	0 ... +120						
DSBC...-T3	[°C]	-40 ... +80						
DSBC...-T4	[°C]	0 ... +150						
DSBC...-P2	[°C]	-10 ... +80						-
DSBC...-EX4	[°C]	-20 ... +60						
耐腐蚀等级 CRC								
DSBC...		2 ⁴⁾						
DSBC...-R3		3 ⁵⁾						

- 1) 数值仅用于行程 ≤ 500 mm 和 10 次双行程后
组合缓冲 PPV/PPS 时, 指定值仅在缓冲范围外适用
- 2) 注意最小释放压力 → 页码 19
- 3) 注意接近开关工作范围
- 4) 耐腐蚀等级 2, 符合 Festo FN 940070 标准
中度耐腐蚀能力。有可能会产生冷凝水的应用场合。用于表面装饰要求的外部可视件, 与典型的工业应用场合环境气候直接接触。
- 5) 耐腐蚀等级 3, 符合 Festo FN 940070 标准
高度耐腐蚀能力。户外暴露于中等腐蚀条件。用于表面有主功能性要求的外部可视件, 直接与常规工业环境接触。

技术参数

重量 [g] 缸径	32	40	50	63	80	100	125
DSBC...							
产品重量, 0 mm 行程	465	740	1190	1740	2660	3665	6611
附加重量, 每 10 mm 行程	27	37	56	62	92	101	151
移动质量, 0 mm 行程	110	205	365	430	810	1000	2245
移动质量, 每 10 mm 行程	9	16	25	25	39	39	63
DSBC...-Q							
产品重量, 0 mm 行程	503	755	1241	1821	2717	3827	-
附加重量, 每 10 mm 行程	26	32	51	57	85	94	-
移动质量, 0 mm 行程	103	170	332	391	757	890	-
移动质量, 每 10 mm 行程	8	11	20	20	32	32	-
DSBC...-L1							
产品重量, 0 mm 行程	465	741	1200	1759	2651	3693	6651
附加重量, 每 10 mm 行程	27	37	56	62	92	101	151
移动质量, 0 mm 行程	110	206	375	449	801	1028	2285
移动质量, 每 10 mm 行程	9	16	25	25	39	39	63
DSBC...-C							
产品重量, 0 mm 行程	745	1175	1940	2920	5075	6965	12860
附加重量, 每 10 mm 行程	25	35	56	62	95	103	151
移动质量, 0 mm 行程	160	290	540	620	1200	1425	3035
移动质量, 每 10 mm 行程	9	16	25	25	39	39	63
DSBC...-E1/-E2/-E3							
产品重量, 0 mm 行程							
DSBC...-E1	505	780	1312	1862	3018	4023	-
DSBC...-E2	485	760	1251	1801	2839	3844	-
DSBC...-E3	485	760	1251	1801	2839	3844	-
附加重量, 每 10 mm 行程	27	37	56	62	92	101	-
移动质量, 0 mm 行程	110	205	365	430	810	1000	-
移动质量, 每 10 mm 行程	9	16	25	25	39	39	-
DSBC...-T							
产品重量, 0 mm 行程	581	924	1523	2103	3243	4353	7450
附加重量, 每 10 mm 行程	34	53	81	87	131	140	214
移动质量, 0 mm 行程	181	339	613	684	1292	1516	3084
移动质量, 每 10 mm 行程	18	32	50	50	78	78	126
DSBC...-F							
产品重量, 0 mm 行程	453	721	1145	1695	2570	3575	6391
附加重量, 每 10 mm 行程	27	37	56	62	92	101	151
移动质量, 0 mm 行程	98	186	320	385	720	910	2023
移动质量, 每 10 mm 行程	9	16	25	25	39	39	63
DSBC...-D3							
产品重量, 0 mm 行程	474	767	1221	1772	2714	3716	6705
附加重量, 每 10 mm 行程	32	49	79	92	141	162	239
移动质量, 0 mm 行程	110	205	365	430	810	1000	2245
移动质量, 每 10 mm 行程	9	16	25	25	39	39	63
DSBC...-E							
附加重量, 活塞杆每延长 10 mm	9	16	25	25	39	39	63
DSBC...-L							
附加重量, 活塞杆每延长 10 mm	6	8	14	14	22	22	41

技术参数

ATEX ¹⁾	
ATEX 防爆类别, 针对气体	II 2G
防爆型式, 针对气体	Ex h IIC T4 Gb
ATEX 防爆类别, 针对粉尘	II 2D
防爆型式, 针对粉尘	Ex h IIIC T120°C Db
防爆环境温度	-20°C ≤ Ta ≤ +60°C
CE 标记 (参见合格声明)	符合欧盟防爆指令 (ATEX)
UKCA 标记 (见合格声明)	符合英国防爆指令
欧盟以外的防爆认证	EPL Gb (GB)
	EPL Db (GB)

1) 注意附件的ATEX认证

力[N]和冲击能量[J] 缸径	32	40	50	63	80	100	125
力的理论值, 6 bar, 推进	483	754	1178	1870	3016	4712	7363
力的理论值, 6 bar, 返回	415	633	990	1682	2721	4418	6881
终端位置最大冲击能量							
DSBC...	0.4 ¹⁾	0.7	1.0	1.3	1.8	2.5	3.3
DSBC...-L/-U/-T1/-T3/-T4	0.2 ¹⁾	0.35	0.5	0.65	0.9	1.25	1.65
DSBC...-L1	0.1	0.2	0.3	0.4	0.9	1.25	1.65

1) 与耳轴安装组件DAMT 组合时的最大能量为0.1J

许用冲击速度:
$$V = \sqrt{\frac{2 \times E}{m_1 + m_2}}$$

最大许用负载:
$$m_2 = \frac{2 \times E}{v^2} - m_1$$

V 许用冲击速度
E 最大冲击能量
m1 移动重量 (气缸)
m2 移动有效负载

最大横向力 F_q 与工作行程 l 的关系

水平安装

垂直安装

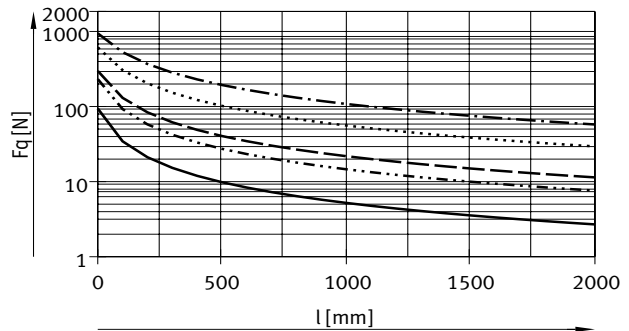
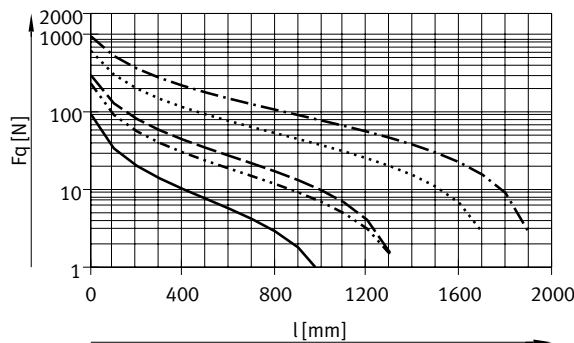

- ∅ 32
- · - · - ∅ 40
- - - ∅ 50/63
- · · · · ∅ 80/100
- · - · - ∅ 125

注意

与特性DSBC...-L1 组合时不得有横向力。

许用回转间隙, 用于派生型Q-带抗扭转 缸径	32	40	50	63	80	100
回转间隙 [°]	±0.65	±0.6	±0.45	±0.45	±0.45	±0.45

技术参数

最大横向力 F_q 与工作行程 l 和杠杆臂 s 的关系

Q - 带抗扭转

Ø 32

最大扭矩 = 800 Nmm / 最大行程 = 300 mm

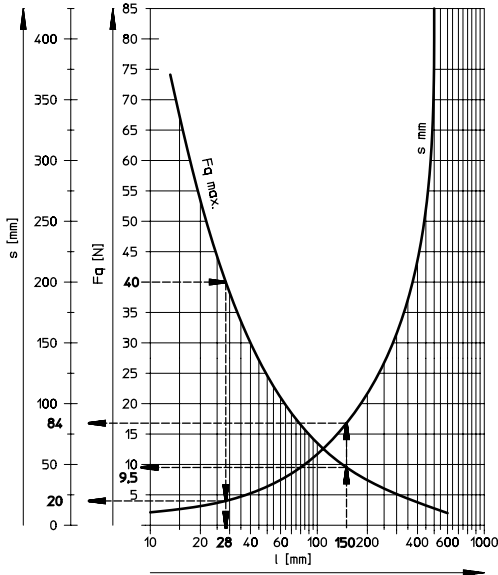

Ø 40

最大扭矩 = 1100 Nmm / 最大行程 = 400 mm

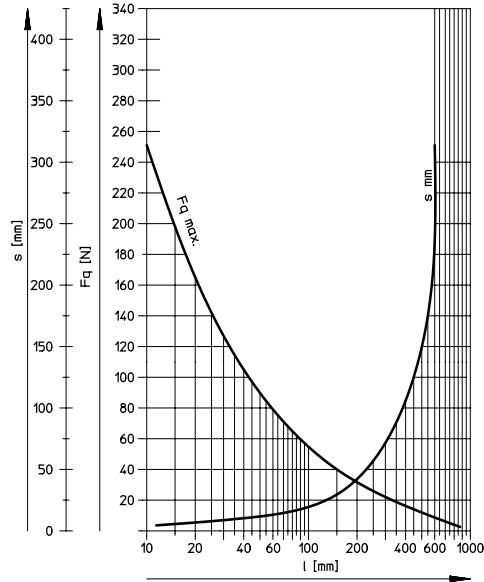

Ø 50/63

最大扭矩 = 1500 Nmm / 最大行程 = 500 mm

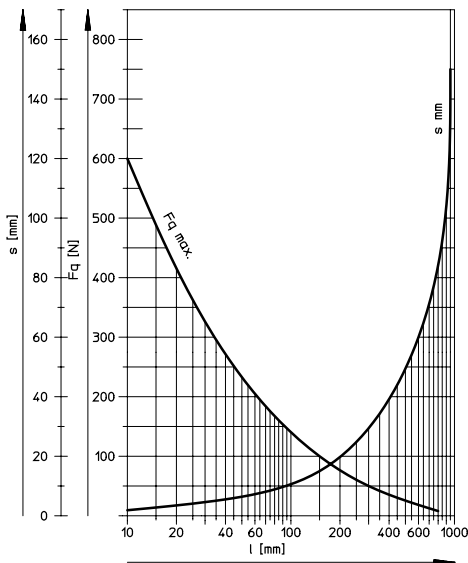

Ø 80/100

最大扭矩 = 3000 Nmm / 最大行程 = 600 mm

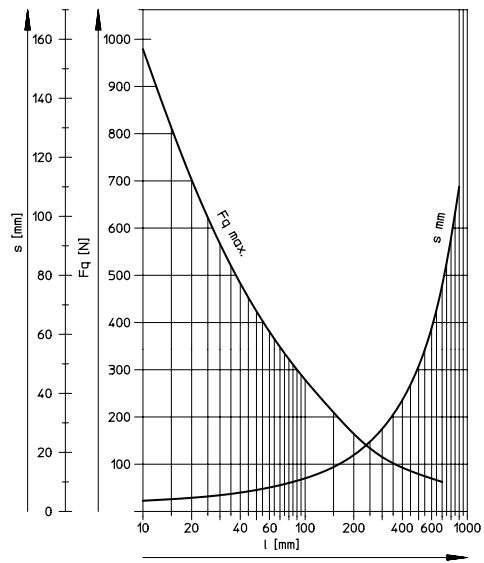

实例. 针对缸径 32 mm

实例 1:

行程 $l = 150$ mm

结果: 许用

横向力 $F_q = 9.5$ N

杠杆臂 $s = 84$ mm

实例 2:

横向力 $F_q = 40$ N

结果: 许用

行程 $l = 28$ mm

杠杆臂 $s = 20$ mm

实例 3:

行程 $l = 150$ mm

杠杆臂 $s = 100$ mm

$$F_q = \frac{M}{s} = \frac{800 \text{ Nmm}}{100 \text{ mm}}$$

M = 最大扭矩

s = 杠杆臂

结果: 许用

$$F_q = 8 \text{ N} < F_{q_{\max}} = 9.5 \text{ N}$$

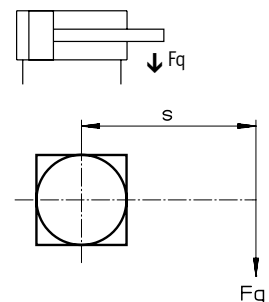

技术参数

材料

剖面图 - 基本型

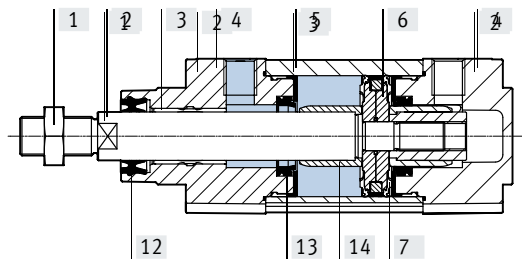

带夹紧装置

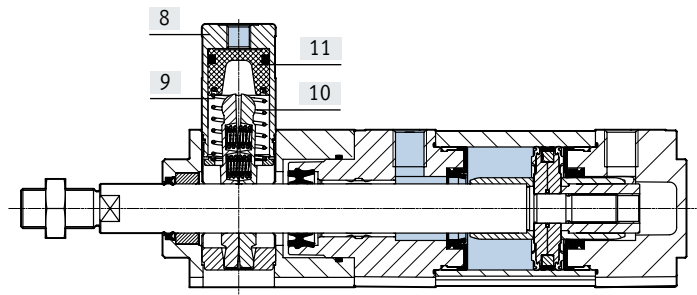

带终端位置锁定

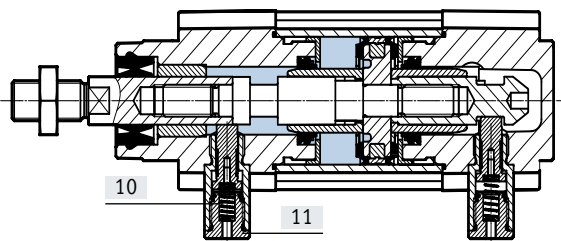

技术参数

标准气缸	
[1] 螺母	镀锌钢
[2] 活塞杆	
DSBC...	高合金钢
DSBC...-R3	高合金不锈钢
DSBC...-A2/-A6	镀硬铬退火钢
[3] 轴承	
DSBC...	POM
DSBC...-E1/-E2/-E3/-SL/-EX4/-A2/-Q	青铜
DSBC...-L/-U/-T1/-T4	金属塑料混合物
[4] 盖子	涂层压铸铝
[5] 缸筒	阳极氧化精制铝合金
[6] 活塞	阳极氧化精制铝合金
[7] 活塞密封件	
DSBC...	TPE-U(PU)
DSBC...-L/-U/-T1/-T4	FPM
DSBC...-T3	TPE-U(PU)
DSBC...-L1	HNBR
[8] 壳体, 夹紧装置	阳极氧化精制铝合金
[9] 夹紧鄂, 夹紧装置	黄铜
[10] 弹簧	
DSBC...-C	弹簧钢
DSBC...-E1/E2/E3	高合金不锈钢
[11] 活塞, 夹紧装置/终端位置锁定	
DSBC...-C	POM
DSBC...-E1/E2/E3	硬化钢
[12] 活塞杆刮片密封件	
DSBC...	PUR
DSBC...-L/-U	FPM
DSBC...-L1	HNBR
DSBC...-T1/-T4/-A1	FPM
DSBC...-T3	PUR (适用于低温)
DSBC...-A3	UHMW-PE
[13] 缓冲密封件	
DSBC...	PUR
DSBC...-U	FPM
DSBC...-T1/-T4	FPM
DSBC...-T3	PUR (适用于低温)
[14] 缓冲轴套	
DSBC...	POM
DSBC...-L/-U	铝
DSBC...-T1/-T3/-T4	铝
- 活塞杆刮片	
DSBC...-A6	CuZn
DSBC...-T3/-A2	加强型聚四氟乙烯
- 壳体, 终端位置锁定	阳极氧化精制铝合金
- 法兰螺丝	镀锌钢
- 材料注意事项	
DSBC...	RoHS 合规
DSBC...-L/U/-T3/-T4/-A3	含油漆湿润缺陷物质
DSBC...-F1A	不采用主要成分为铜、锌或镍的金属。例外情况: 钢中含有的镍、镀镍表面、印刷电路板、电缆、电气插头和电磁线圈。

技术参数

技术参数 DSBC-...-E1/-E2/-E3 – 带终端位置锁

- 终端位置锁应仅与带排气节流的双作用气缸结合使用，以确保在气缸启动前，锁已经完全释放。
- 如果活塞处的力达到平衡，才能释放夹紧装置。否则，活塞杆的突然运动有造成事故的风险。切断两端的进气（如用一个三位五通阀）并不能保证任何安全性。
- 一旦气缸进入机械终端位置，就可在任意行程位置进行锁定。
- 一个设置很紧的终端位置缓冲(50%多关闭) 可能导致锁紧螺栓不能可靠地咬合，造成过早磨损。
- 排气孔不能被关闭。

缸径		32	40	50	63	80	100
夹紧方式		通过阻挡气缸正锁定					
		通过压缩空气释放					
静态夹持力	[N]	500	500	2000	2000	5000	5000
终端位置锁定时，最大轴向间隙	[mm]	1.3	1.3	1.3	1.5	1.5	1.5
最小释放压力	[MPa]	≤ 0.25		≤ 0.15			
	[bar]	≤ 2.5		≤ 1.5			
最大锁定压力	[MPa]	≥ 0.05					
	[bar]	≥ 0.5					

选型实例

气缸选型时，建议的基本原则是仅用到所示力的理论值（参见上表）的50%。

假设:

安装位置=垂直
 工件负载 = 44 kg
 $F = m \times g = 44 \text{ kg} \times 9.81 \text{ m/s}^2$
 = 431.6 N

求解:

适用缸径

实例，针对32 mm 缸径：

力的理论值，6 bar，推进= 483 N
 50% 力的理论值 = 241.5 N
 静态夹持力，针对 32 mm 缸径 = 500 N
 终端位置锁定的静态夹持力在许用范围内(max. 500 N)，用于工件负载为44 kg (431.6 N)，不过气缸已用到89% 的性能。

结果:

对此应用，推荐气缸的缸径为 40 mm。

技术参数

技术参数 DSBC...C – 带夹紧装置

- 表中所列夹持力以静态负载为参考系。如果超过这个值，会发生滑脱。工作时的动态力不得超过静态夹持力。如果变化的负载作用于活塞杆，则夹紧装置在夹紧时并非无回转间隙。
- 如果活塞处的力达到平衡，才能释放夹紧装置。否则，活塞杆的突然运动有造成事故的风险。切断两端的进气（如用一个三位五通阀）并不能保证任何安全性。

缸径		32	40	50	63	80	100	125
夹紧方式, 有效方向		位于两端						
		通过弹簧力夹紧						
		通过压缩空气释放						
静态夹持力	[N]	600	1000	1400	2000	5000	5000	7500
负载下最大轴向间隙	[mm]	0.5	0.5	0.8	0.8	0.8	0.8	1.8
最小释放压力	[MPa]	0.3						
	[bar]	3						

技术参数

尺寸

CAD 相关数据 → www.festo.com

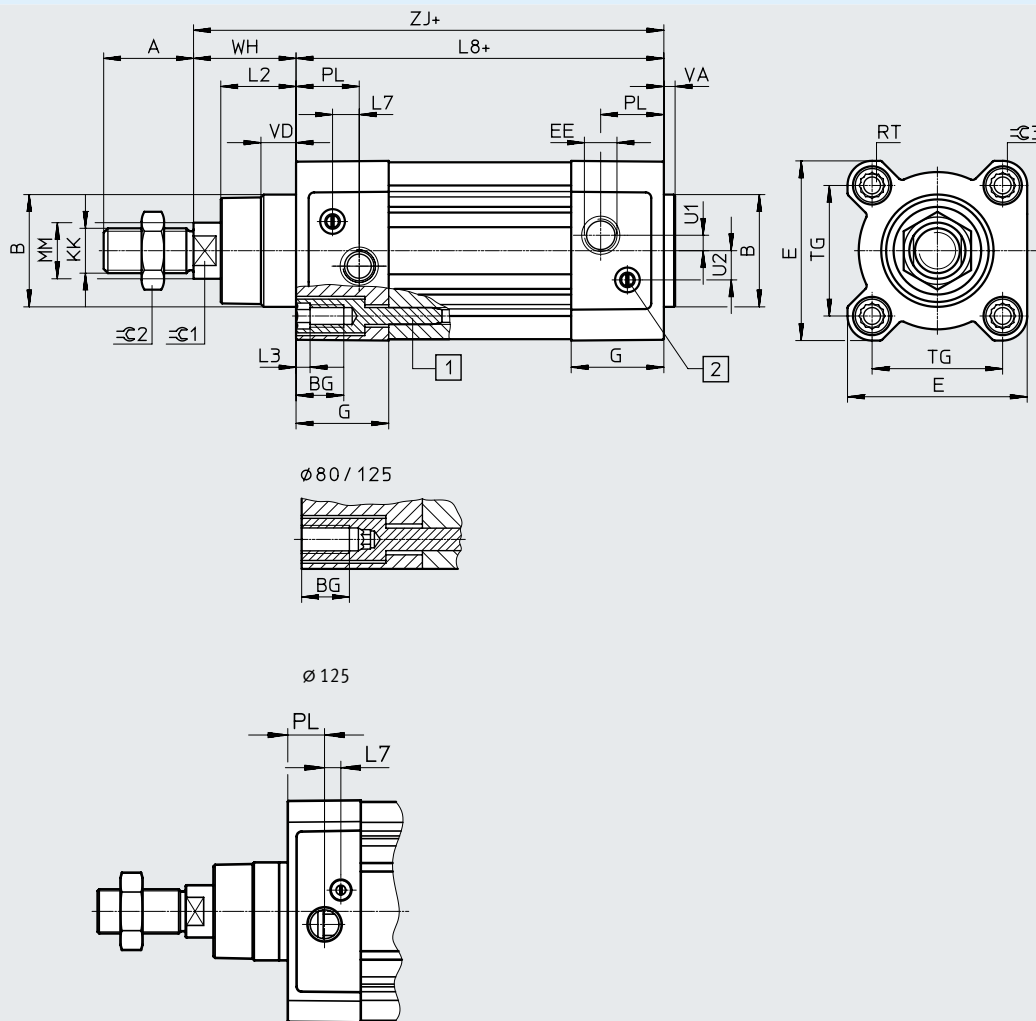

- + = 加工作行程
- [1] 一字槽螺丝, 用于内螺纹安装元件
- [2] 调节螺丝, 用于可调终端位置缓冲
- [3] 传感器沟槽, 用于接近开关

派生型

T- 双端活塞杆

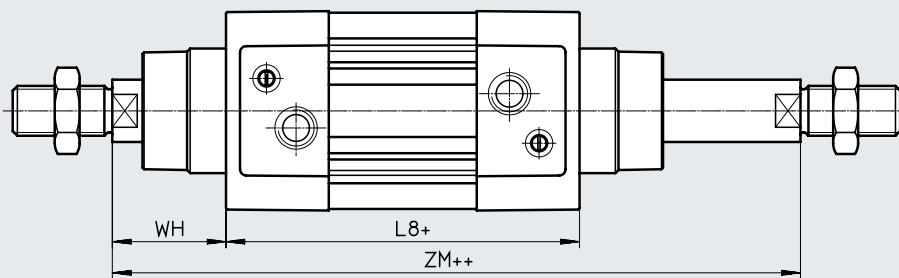

- + = 加工作行程
- ++ = 加2x 工作行程

技术参数

∅ [mm]	A -0.5	B ∅ d11	BG min.	E +0.5	EE	G -0.2	U2 ±0.1	U1 ±0.1	KK
32	22	30	16	45	G1/8	28	5.7	5.25	M10x1.25
40	24	35	16	54	G1/4	33	8	4	M12x1.25
50	32	40	16	64	G1/4	33	10.4	5.5	M16x1.5
63	32	45	16	75	G3/8	40.5	12.75	6.25	M16x1.5
80	40	45	17	93	G3/8	43	12.5	8	M20x1.5
100	40	55	17	110	G1/2	48	13.5	10	M20x1.5
125	54	60	20	136	G1/2	44.7	13	8	M27x2

∅ [mm]	L2	L3 max.	L7	L8 ±0.4	MM ∅	PL ±0.1	RT	TG ±0.3
32	18 _{-0.2}	5	6.5	94	12	19.5	M6	32.5
40	21.3 _{-0.2}	5	7.5	105	16	22.5	M6	38
50	26.8 _{-0.2}	5	9.5	106	20	22.5	M8	46.5
63	27 _{-0.2}	5	9	121	20	27.5	M8	56.5
80	34.2 _{-0.2}	-	11	128	25	30	M10	72
100	38 _{-0.2}	-	7.5	138	25	31.5	M10	89
125	45.5 _{-0.3}	-	10	160	32	22.5	M12	110

∅ [mm]	VA	VD +0.5	WH +2.2	ZJ +1.8	ZM +1	⊕G1	⊕G2	⊕G3
32	4 _{-0.2}	10	25	119.1	146.1	10	16	6
40	4 _{-0.2}	10.5	28.7	133.9	164.8	13	18	6
50	4 _{-0.2}	11.5	35.6	141.8	179.8	17	24	8
63	4 _{-0.2}	15	35.9	157.1	195.4	17	24	8
80	4 _{-0.2}	15.7	45.4	173.6	221	22	30	6
100	4 _{-0.2}	19.2	49.3	187.5	238.8	22	30	6
125	6 _{-0.3}	20.5	64.1	225	290	27	41	8

技术参数

尺寸 - 派生型

CAD 相关数据 → www.festo.com

Q - 带抗扭转

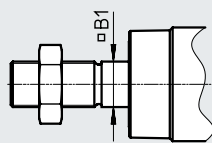

- 注意

组合派生型 T, 活塞杆一端抗扭转。

F - 内螺纹

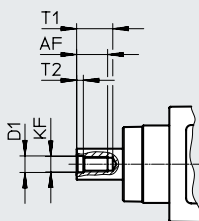

- 注意

组合派生型 T, 活塞杆两端带内螺纹。

...E - 加长活塞杆

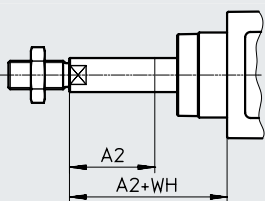

- 注意

一端加长活塞杆组合派生型 T。仅方形活塞杆加长活塞杆组合派生型 T 和 Q。

...L - 加长活塞杆螺纹

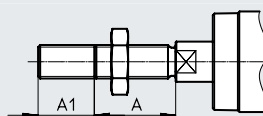

- 注意

组合派生型 T 时, 活塞杆两端螺纹均加长。

D3 - 三个侧面上的传感器沟槽

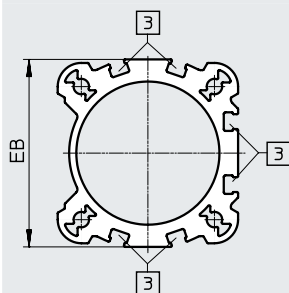

[3] 传感器沟槽, 用于接近开关

技术参数

∅ [mm]	A	A1		A2		AF min.
		min.	max.	min.	max.	
32	22	1	35	1	500	12
40	24	1	35	1	500	12
50	32	1	70	1	500	16
63	32	1	70	1	500	16
80	40	1	70	1	500	20
100	40	1	70	1	500	20
125	54	1	70	1	500	32

∅ [mm]	B1	D1	EB	KF	T1	T2	WH +2.2
					max.		
32	10	6.4	47 _{-0.3}	M6	16	2.6	25
40	12	8.4	54.8 ^{+0.3}	M8	16	3.3	28.7
50	16	10.5	65.5 ^{+0.3/-0.05}	M10	21	4.7	35.6
63	16	10.5	76 ₋₁	M10	21	4.7	35.9
80	20	13	92 _{-0.5}	M12	26.5	6.1	45.4
100	20	13	109 _{-0.5}	M12	26.5	6.1	49.3
125	–	17	132 ^{+0.8}	M16	40	8	64.1

技术参数

尺寸 - 派生型

CAD 相关数据 → www.festo.com

C - 夹紧装置

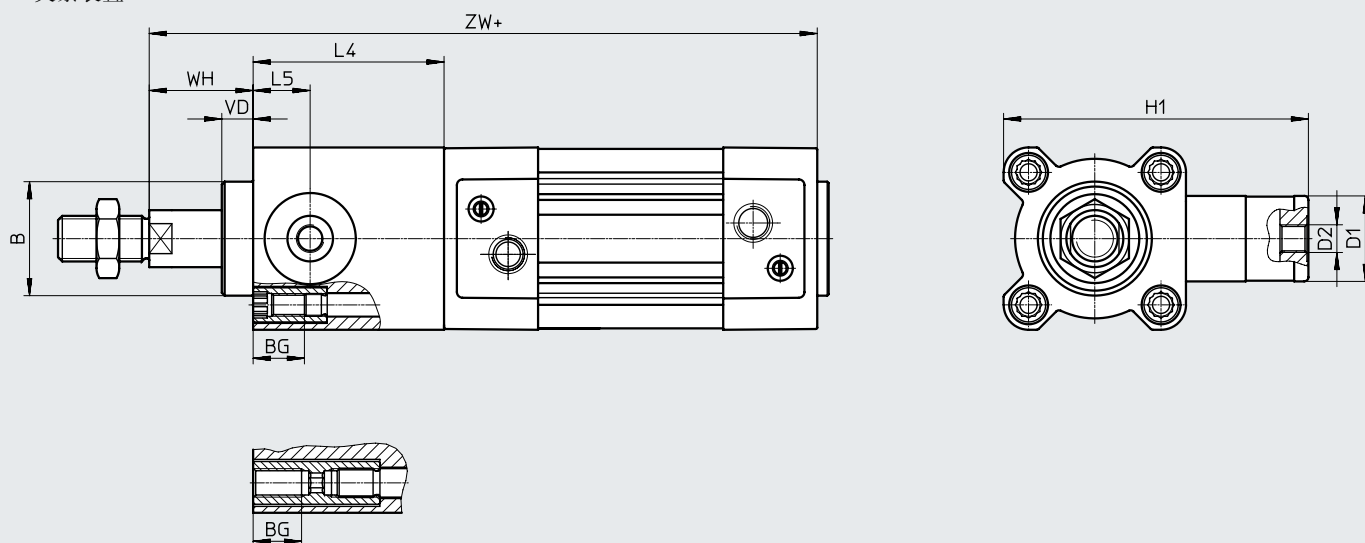

-  - 注意

夹紧装置仅可选择用于派生型T
与派生型Q的组合。

夹紧装置安装在圆形活塞杆端
与派生型T和Q的组合上。

+ = 加工作行程

∅	B ∅ d11	BG	D1	D2	H1	L4 ±0.2	L5	VD	WH	ZW ±1.8
32	30	16	20	M5	67	45	14	11.5	26	164.1
40	35	16	24	G1/8	88	53	16	11.5	30	186.9
50	40	16	30	G1/8	107	67	20	11	37	208.8
63	45	16	38	G1/8	123	76	24	11	37	233.1
80	45	17	48	G1/8	165	95	31.5	12.5	46	268.6
100	55	17	48	G1/8	174	98	31	12	51	285.7
125	60	20	65	G1/8	208	125	42	27.5	65	349.3

技术参数

尺寸 - 派生型

CAD 相关数据 → www.festo.com

E1/E2/E3 - 终端位置锁定

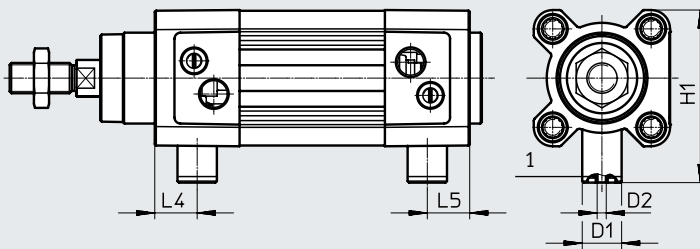

- 注意

[1] 该接口用于手动互锁/管式排气。不得密封或用于进气。

E1 - 两端带终端位置锁定

∅ [mm]	D1 ∅	D2	H1	L4	L5
32	13	M3	57.5	14	14
40	13	M3	64	17	17
50	20	M5	78.5	18	18
63	20	M5	84.5	25	25
80	30	M5	105	22	22
100	30	M5	113.5	25.5	25.5

E2 - 终端位置锁定, 用于已伸出活塞杆

∅ [mm]	D1 ∅	D2	H1	L4
32	13	M3	57.5	14
40	13	M3	64	17
50	20	M5	78.5	18
63	20	M5	84.5	25
80	30	M5	105	22
100	30	M5	113.5	25.5

E3 - 终端位置锁定, 用于已返回活塞杆

∅ [mm]	D1 ∅	D2	H1	L5
32	13	M3	57.5	14
40	13	M3	64	17
50	20	M5	78.5	18
63	20	M5	84.5	25
80	30	M5	105	22
100	30	M5	113.5	25.5

技术参数

尺寸 - 派生型

CAD 相关数据 → www.festo.com

P2 - 轴承盖上的波纹管

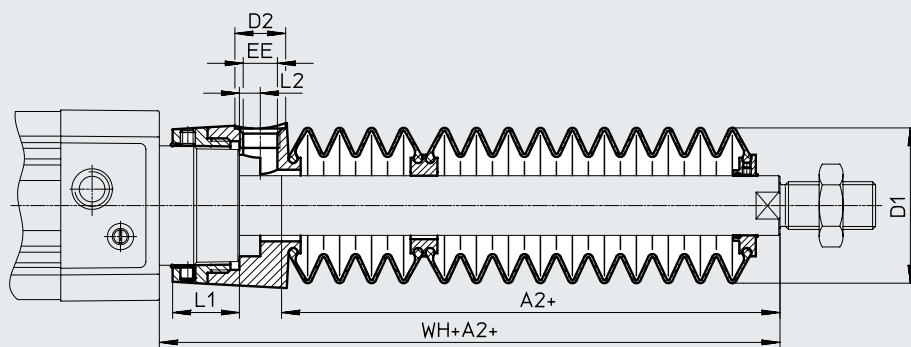

+ = 加工作行程

∅ 行程 [mm]	32							40						
	A2 ¹⁾	D1 max.	D2	EE	L1	L2	WH+A2	A2 ¹⁾	D1 max.	D2	EE	L1	L2	WH+A2
10 ... 50	29	38	14	G1/8	12.9	5.4	55	28	46	14	G1/8	16.3	5.4	56.7
51 ... 125	47						73	43						71.7
126 ... 175	61						87	56						84.7
176 ... 250	80						106	72						100.7
251 ... 300	96						122	86						114.7
301 ... 350	112						138	100						128.7
351 ... 375	114						140	101						129.7
376 ... 425	130						156	115						143.7
426 ... 475	145	171	130	158.7										
476 ... 500	147	173	131	159.7										

∅ 行程 [mm]	50							63						
	A2 ¹⁾	D1 max.	D2	EE	L1	L2	WH+A2	A2 ¹⁾	D1 max.	D2	EE	L1	L2	WH+A2
10 ... 50	28	57	17	G1/4	22.35	7	63.6	28	57	17	G1/4	22.4	7	63.9
51 ... 125	46						81.6	46						81.9
126 ... 175	56						91.6	56						91.9
176 ... 250	73						108.6	73						108.9
251 ... 300	86						121.6	86						121.9
301 ... 350	97						132.6	97						132.9
351 ... 375	105						140.6	105						140.9
376 ... 425	116						151.6	116						151.9
426 ... 475	126	161.6	126	161.9										
476 ... 500	134	169.6	134	169.9										

1) 该尺寸对应气缸的E值（加长活塞杆）。

技术参数

∅ 行程 [mm]	80							100						
	A2 ¹⁾	D1 max.	D2	EE	L1	L2	WH+A2	A2 ¹⁾	D1 max.	D2	EE	L1	L2	WH+A2
10 ... 50	25	93	17	G1/4	28	4	70.4	25	93	17	G1/4	28	4	74.3
51 ... 125	37						82.4	37						86.3
126 ... 175	49						94.4	49						98.3
176 ... 250	62						107.4	62						111.3
251 ... 300	74						119.4	74						123.3
301 ... 350	86						131.4	86						135.3
351 ... 375	87						132.4	87						136.3
376 ... 425	98						143.4	98						147.3
426 ... 475	110						155.4	110						159.3
476 ... 500	111						156.4	111						160.3

1) 该尺寸对应气缸的E值（加长活塞杆）。

技术参数

订货数据			
缸径 [mm]	行程 [mm]	带 PPV 缓冲 订货号	型号
32	20	★ 2123069	DSBC-32-20-PPVA-N3
	25	★ 1376422	DSBC-32-25-PPVA-N3
	30	★ 2123070	DSBC-32-30-PPVA-N3
	40	★ 1376423	DSBC-32-40-PPVA-N3
	50	★ 1376424	DSBC-32-50-PPVA-N3
	60	★ 2123071	DSBC-32-60-PPVA-N3
	70	★ 2123072	DSBC-32-70-PPVA-N3
	80	★ 1376425	DSBC-32-80-PPVA-N3
	100	★ 1376426	DSBC-32-100-PPVA-N3
	125	★ 1376427	DSBC-32-125-PPVA-N3
	150	★ 2123073	DSBC-32-150-PPVA-N3
	160	★ 1376428	DSBC-32-160-PPVA-N3
	200	★ 1376429	DSBC-32-200-PPVA-N3
	250	★ 1376430	DSBC-32-250-PPVA-N3
	300	★ 2123074	DSBC-32-300-PPVA-N3
	320	★ 1376431	DSBC-32-320-PPVA-N3
400	★ 1376432	DSBC-32-400-PPVA-N3	
500	★ 1376433	DSBC-32-500-PPVA-N3	
40	20	★ 2123166	DSBC-40-20-PPVA-N3
	25	★ 1376656	DSBC-40-25-PPVA-N3
	30	★ 2123167	DSBC-40-30-PPVA-N3
	40	★ 1376657	DSBC-40-40-PPVA-N3
	50	★ 1376658	DSBC-40-50-PPVA-N3
	60	★ 2123224	DSBC-40-60-PPVA-N3
	70	★ 2123225	DSBC-40-70-PPVA-N3
	80	★ 1376659	DSBC-40-80-PPVA-N3
	100	★ 1376660	DSBC-40-100-PPVA-N3
	125	★ 1376661	DSBC-40-125-PPVA-N3
	150	★ 2123226	DSBC-40-150-PPVA-N3
	160	★ 1376662	DSBC-40-160-PPVA-N3
	200	★ 1376663	DSBC-40-200-PPVA-N3
	250	★ 1376664	DSBC-40-250-PPVA-N3
	300	★ 2123227	DSBC-40-300-PPVA-N3
	320	★ 1376665	DSBC-40-320-PPVA-N3
400	★ 1376666	DSBC-40-400-PPVA-N3	
500	★ 1376667	DSBC-40-500-PPVA-N3	
		★ 2123085	DSBC-32-20-PPSA-N3
		★ 1376467	DSBC-32-25-PPSA-N3
		★ 2123086	DSBC-32-30-PPSA-N3
		★ 1376468	DSBC-32-40-PPSA-N3
		★ 1376469	DSBC-32-50-PPSA-N3
		★ 2123087	DSBC-32-60-PPSA-N3
		★ 2123088	DSBC-32-70-PPSA-N3
		★ 1376470	DSBC-32-80-PPSA-N3
		★ 1376471	DSBC-32-100-PPSA-N3
		★ 1376472	DSBC-32-125-PPSA-N3
		★ 2123089	DSBC-32-150-PPSA-N3
		★ 1376473	DSBC-32-160-PPSA-N3
		★ 1376474	DSBC-32-200-PPSA-N3
		★ 1376475	DSBC-32-250-PPSA-N3
		★ 2123090	DSBC-32-300-PPSA-N3
		★ 1376476	DSBC-32-320-PPSA-N3
	★ 1376477	DSBC-32-400-PPSA-N3	
	★ 1376478	DSBC-32-500-PPSA-N3	
		★ 2123780	DSBC-40-20-PPSA-N3
		★ 1376903	DSBC-40-25-PPSA-N3
		★ 2123781	DSBC-40-30-PPSA-N3
		★ 1376904	DSBC-40-40-PPSA-N3
		★ 1376905	DSBC-40-50-PPSA-N3
		★ 2123782	DSBC-40-60-PPSA-N3
		★ 2123783	DSBC-40-70-PPSA-N3
		★ 1376906	DSBC-40-80-PPSA-N3
		★ 1376907	DSBC-40-100-PPSA-N3
		★ 1376908	DSBC-40-125-PPSA-N3
		★ 2123784	DSBC-40-150-PPSA-N3
		★ 1376909	DSBC-40-160-PPSA-N3
		★ 1376910	DSBC-40-200-PPSA-N3
		★ 1376911	DSBC-40-250-PPSA-N3
		★ 2123785	DSBC-40-300-PPSA-N3
		★ 1376912	DSBC-40-320-PPSA-N3
	★ 1376913	DSBC-40-400-PPSA-N3	
	★ 1376914	DSBC-40-500-PPSA-N3	

 注意

模块化产品系统可订购其它派生型 → 页码 32

技术参数

订货数据					
缸径 [mm]	行程 [mm]	带 PPV 缓冲 订货号	型号	带 PPS 缓冲 订货号	型号
50	20	★ 2098969	DSBC-50-20-PPVA-N3	★ 2102628	DSBC-50-20-PPSA-N3
	25	★ 1366948	DSBC-50-25-PPVA-N3	★ 1376301	DSBC-50-25-PPSA-N3
	30	★ 2098970	DSBC-50-30-PPVA-N3	★ 2102629	DSBC-50-30-PPSA-N3
	40	★ 1366949	DSBC-50-40-PPVA-N3	★ 1376304	DSBC-50-40-PPSA-N3
	50	★ 1366950	DSBC-50-50-PPVA-N3	★ 1376305	DSBC-50-50-PPSA-N3
	60	★ 2098972	DSBC-50-60-PPVA-N3	★ 2102630	DSBC-50-60-PPSA-N3
	70	★ 2098973	DSBC-50-70-PPVA-N3	★ 2102631	DSBC-50-70-PPSA-N3
	80	★ 1366951	DSBC-50-80-PPVA-N3	★ 1376306	DSBC-50-80-PPSA-N3
	100	★ 1366952	DSBC-50-100-PPVA-N3	★ 1376307	DSBC-50-100-PPSA-N3
	125	★ 1366953	DSBC-50-125-PPVA-N3	★ 1376308	DSBC-50-125-PPSA-N3
	150	★ 2098974	DSBC-50-150-PPVA-N3	★ 2102632	DSBC-50-150-PPSA-N3
	160	★ 1366954	DSBC-50-160-PPVA-N3	★ 1376309	DSBC-50-160-PPSA-N3
	200	★ 1366955	DSBC-50-200-PPVA-N3	★ 1376310	DSBC-50-200-PPSA-N3
	250	★ 1366956	DSBC-50-250-PPVA-N3	★ 1376311	DSBC-50-250-PPSA-N3
	300	★ 2098975	DSBC-50-300-PPVA-N3	★ 2102633	DSBC-50-300-PPSA-N3
	320	★ 1366957	DSBC-50-320-PPVA-N3	★ 1376312	DSBC-50-320-PPSA-N3
	400	★ 1366958	DSBC-50-400-PPVA-N3	★ 1376313	DSBC-50-400-PPSA-N3
500	★ 1366959	DSBC-50-500-PPVA-N3	★ 1376314	DSBC-50-500-PPSA-N3	
63	20	★ 2125490	DSBC-63-20-PPVA-N3	★ 2126684	DSBC-63-20-PPSA-N3
	25	★ 1383578	DSBC-63-25-PPVA-N3	★ 1383632	DSBC-63-25-PPSA-N3
	30	★ 2125491	DSBC-63-30-PPVA-N3	★ 2126685	DSBC-63-30-PPSA-N3
	40	★ 1383579	DSBC-63-40-PPVA-N3	★ 1383633	DSBC-63-40-PPSA-N3
	50	★ 1383580	DSBC-63-50-PPVA-N3	★ 1383634	DSBC-63-50-PPSA-N3
	60	★ 2125492	DSBC-63-60-PPVA-N3	★ 2126686	DSBC-63-60-PPSA-N3
	70	★ 2125493	DSBC-63-70-PPVA-N3	★ 2126687	DSBC-63-70-PPSA-N3
	80	★ 1383581	DSBC-63-80-PPVA-N3	★ 1383635	DSBC-63-80-PPSA-N3
	100	★ 1383582	DSBC-63-100-PPVA-N3	★ 1383636	DSBC-63-100-PPSA-N3
	125	★ 1383583	DSBC-63-125-PPVA-N3	★ 1383637	DSBC-63-125-PPSA-N3
	150	★ 2125494	DSBC-63-150-PPVA-N3	★ 2126688	DSBC-63-150-PPSA-N3
	160	★ 1383584	DSBC-63-160-PPVA-N3	★ 1383638	DSBC-63-160-PPSA-N3
	200	★ 1383585	DSBC-63-200-PPVA-N3	★ 1383639	DSBC-63-200-PPSA-N3
	250	★ 1383586	DSBC-63-250-PPVA-N3	★ 1383640	DSBC-63-250-PPSA-N3
	300	★ 2125495	DSBC-63-300-PPVA-N3	★ 2126689	DSBC-63-300-PPSA-N3
	320	★ 1383587	DSBC-63-320-PPVA-N3	★ 1383641	DSBC-63-320-PPSA-N3
	400	★ 1383588	DSBC-63-400-PPVA-N3	★ 1383642	DSBC-63-400-PPSA-N3
500	★ 1383589	DSBC-63-500-PPVA-N3	★ 1383643	DSBC-63-500-PPSA-N3	

 - 注意

模块化产品系统可订购其它派
生型 → 页码 32

技术参数

订货数据			
缸径 [mm]	行程 [mm]	带 PPV 缓冲 订货号	型号
80	20	★ 2126594	DSBC-80-20-PPVA-N3
	25	★ 1383333	DSBC-80-25-PPVA-N3
	30	★ 2126595	DSBC-80-30-PPVA-N3
	40	★ 1383334	DSBC-80-40-PPVA-N3
	50	★ 1383335	DSBC-80-50-PPVA-N3
	60	★ 2126597	DSBC-80-60-PPVA-N3
	70	★ 2126598	DSBC-80-70-PPVA-N3
	80	★ 1383336	DSBC-80-80-PPVA-N3
	100	★ 1383337	DSBC-80-100-PPVA-N3
	125	★ 1383338	DSBC-80-125-PPVA-N3
	150	★ 2126599	DSBC-80-150-PPVA-N3
	160	★ 1383339	DSBC-80-160-PPVA-N3
	200	★ 1383340	DSBC-80-200-PPVA-N3
	250	★ 1383341	DSBC-80-250-PPVA-N3
	300	★ 2126600	DSBC-80-300-PPVA-N3
	320	★ 1383342	DSBC-80-320-PPVA-N3
	400	★ 1383343	DSBC-80-400-PPVA-N3
500	★ 1383344	DSBC-80-500-PPVA-N3	

带 PPS 缓冲	
订货号	型号
★ 2126636	DSBC-80-20-PPSA-N3
★ 1383366	DSBC-80-25-PPSA-N3
★ 2126637	DSBC-80-30-PPSA-N3
★ 1383367	DSBC-80-40-PPSA-N3
★ 1383368	DSBC-80-50-PPSA-N3
★ 2126638	DSBC-80-60-PPSA-N3
★ 2126639	DSBC-80-70-PPSA-N3
★ 1383369	DSBC-80-80-PPSA-N3
★ 1383370	DSBC-80-100-PPSA-N3
★ 1383371	DSBC-80-125-PPSA-N3
★ 2126640	DSBC-80-150-PPSA-N3
★ 1383372	DSBC-80-160-PPSA-N3
★ 1383373	DSBC-80-200-PPSA-N3
★ 1383374	DSBC-80-250-PPSA-N3
★ 2126641	DSBC-80-300-PPSA-N3
★ 1383375	DSBC-80-320-PPSA-N3
★ 1383376	DSBC-80-400-PPSA-N3
★ 1383377	DSBC-80-500-PPSA-N3

 - 注意

模块化产品系统可订购其它派生型 → 页码 32

技术参数

订货数据					
缸径 [mm]	行程 [mm]	带 PPV 缓冲 订货号	型号	带 PPS 缓冲 订货号	型号
32	1 ... 2800	1463254	DSBC-32-...-PPVA-N3	1463252	DSBC-32-...-PPSA-N3
40	1 ... 2800	1462834	DSBC-40-...-PPVA-N3	1462835	DSBC-40-...-PPSA-N3
50	1 ... 2800	1463766	DSBC-50-...-PPVA-N3	1463768	DSBC-50-...-PPSA-N3
63	1 ... 2800	1463483	DSBC-63-...-PPVA-N3	1463481	DSBC-63-...-PPSA-N3
80	1 ... 2800	1463504	DSBC-80-...-PPVA-N3	1463500	DSBC-80-...-PPSA-N3
100	25	1384804	DSBC-100-25-PPVA-N3	1384890	DSBC-100-25-PPSA-N3
	40	1384805	DSBC-100-40-PPVA-N3	1384891	DSBC-100-40-PPSA-N3
	50	1384806	DSBC-100-50-PPVA-N3	1384892	DSBC-100-50-PPSA-N3
	80	1384807	DSBC-100-80-PPVA-N3	1384893	DSBC-100-80-PPSA-N3
	100	1384808	DSBC-100-100-PPVA-N3	1384894	DSBC-100-100-PPSA-N3
	125	1384809	DSBC-100-125-PPVA-N3	1384895	DSBC-100-125-PPSA-N3
	160	1384810	DSBC-100-160-PPVA-N3	1384896	DSBC-100-160-PPSA-N3
	200	1384811	DSBC-100-200-PPVA-N3	1384897	DSBC-100-200-PPSA-N3
	250	1384812	DSBC-100-250-PPVA-N3	1384898	DSBC-100-250-PPSA-N3
	320	1384813	DSBC-100-320-PPVA-N3	1384899	DSBC-100-320-PPSA-N3
	400	1384814	DSBC-100-400-PPVA-N3	1384900	DSBC-100-400-PPSA-N3
	500	1384815	DSBC-100-500-PPVA-N3	1384901	DSBC-100-500-PPSA-N3
	1 ... 2800	1463598	DSBC-100-...-PPVA-N3	1463558	DSBC-100-...-PPSA-N3
125	25	1804956	DSBC-125-25-PPVA-N3	1804661	DSBC-125-25-PPSA-N3
	40	1804957	DSBC-125-40-PPVA-N3	1804662	DSBC-125-40-PPSA-N3
	50	1804958	DSBC-125-50-PPVA-N3	1804663	DSBC-125-50-PPSA-N3
	80	1804959	DSBC-125-80-PPVA-N3	1804664	DSBC-125-80-PPSA-N3
	100	1804960	DSBC-125-100-PPVA-N3	1804665	DSBC-125-100-PPSA-N3
	125	1804961	DSBC-125-125-PPVA-N3	1804666	DSBC-125-125-PPSA-N3
	160	1804962	DSBC-125-160-PPVA-N3	1804667	DSBC-125-160-PPSA-N3
	200	1804963	DSBC-125-200-PPVA-N3	1804668	DSBC-125-200-PPSA-N3
	250	1804964	DSBC-125-250-PPVA-N3	1804669	DSBC-125-250-PPSA-N3
	320	1804965	DSBC-125-320-PPVA-N3	1804671	DSBC-125-320-PPSA-N3
	400	1804966	DSBC-125-400-PPVA-N3	1804672	DSBC-125-400-PPSA-N3
	500	1804967	DSBC-125-500-PPVA-N3	1804673	DSBC-125-500-PPSA-N3
	1 ... 2800	1755348	DSBC-125-...-PPVA-N3	1755619	DSBC-125-...-PPSA-N3

- 注意

模块化产品系统可订购其它派生型 → 页码 32

订货数据 – 模块化产品系统

规格	32	40	50	63	80	100	125	条件	代码	输入代码	
模块订货号	1463250	1461995	1463770	1463475	1463495	1463520	1722457				
功能	标准气缸, 双作用, 符合 ISO 15552								DSBC	DSBC	
抗扭转	无								★		
	带抗扭转							-	[1]	★-Q	
运行特性	标准									★	
	低摩擦							-	[2]	L	
	恒定慢速运动								[2]	U	
	低摩擦, 用于平衡吊应用								[3]	L1	
缸径 [mm]	32	40	50	63	80	100	125		★-...		
行程 [mm]	1 ... 2800									★-...	
活塞杆类型	位于一端									★	
	双端活塞杆									★-T	
活塞杆螺纹类型	外螺纹									★	
	内螺纹								[4]	★F	
型材类型	仅一侧有传感器沟槽									★	
	三个侧面上的传感器沟槽									★D3	
缓冲	两端带弹性缓冲垫								[5]	-P	
	两端带自调节气动缓冲								[6]	★-PPS	
	两端带可调节气动缓冲									★-PPV	
位置感测	通过接近开关									★A	A

[1] **Q** 不适用于 L, U, L1, N3, T3, T4, P2, A1, A2, A3, A6
行程最多仅可达 1500 mm

[2] **L, U** 不适用于 T, R3, T1, T3, T4, P2, A1, A2, A3, A6, EX4

[3] **L1** 不适用于 T, PPV, R3, T1, T3, T4, P2, A1, A2, A3, A6, EX4

[4] **F** 不适用于 ...L

[5] **P** 不适用于 A1

[6] **PPS** 不适用于 T1, T3, T4, A1

- 注意

如果特性L使用时需组合横向力或大于500 mm 的行程, 必须采取合适的措施支持活塞杆。工作压力 (→ 页码 12) 最大适用行程为500 mm。

- 注意

如果特性L1 使用时需组合大于500 mm 的行程, 必须采取合适的措施支持活塞杆。工作压力 (→ 页码 12) 最大适用行程为500 mm。

订货数据 – 模块化产品系统

订货表规格	32	40	50	63	80	100	125	条件	代码	输入代码
标准	基于 ISO 15552								★	
	符合 ISO 15552								★ -N3	
耐腐蚀	标准								★	
	耐腐蚀等级高							[7]	★ R3	
温度范围	标准								★	
	[°C]	耐高温密封件, 最高可达 120						[8]	★ T1	
	[°C]	-40 ... +80						[8]	T3	
	[°C]	0 ... +150						[8]	T4	
颗粒物防护	标准								★	
	轴承盖上波纹管						-	[9]	P2	
刮片派生型	无								★	
	增强耐化								A1	
	硬刮片								A2	
	干式工作								A3	
	金属刮片								A6	
欧盟认证	无								★	
	[mm]	II 2GD						[10]	EX4	
活塞杆加长	无									
	[mm]	1 ... 500						[11]	★ -...E	
活塞杆螺纹加长	无									
	[mm]	1 ... 35		1 ... 70				[11]	-...L	

[7] **R3** 不适用于 A2, A6[8] **T1, T3, T4** 不适用于 P2, A1, A2, A3, EX4[9] **P2** 不适用于 N3, A1, A2, A3, A6, EX4
仅用于行程范围 10 ... 500 mm[10] **EX4** 不适用于 T1, T3, T4, P2, A1, A3, A6[11] **E, ...L** 行程最多仅可达 2000 mm-  - 注意

选择特性P2, 会自动将用于波纹管的加长活塞杆考虑在内。就不需要为特性...E 输入值。

-  - 注意

选择特性...E 与特性P2 的组合, 加长活塞杆...E 部分没有被波纹管覆盖。

-  - 注意

选择特性P2 选择特性T (双端活塞杆), 仅一侧安装有波纹管。

订货数据 – 模块化产品系统

订货表 规格	32	40	50	63	80	100	125	条件	代码	输入代 码	
模块订货号	1463250	1461995	1463770	1463475	1463495	1463520	1722457				
功能	标准气缸, 双作用, 符合 ISO 15552								DSBC	DSBC	
抗扭转	无								★		
	带抗扭转							-	[1]	★ -Q	
缸径 [mm]	32	40	50	63	80	100	125		★ -...		
行程 [mm]	10 ... 2000									★ -...	
夹紧装置	已安装									★ -C	C
活塞杆类型	位于一端									★	
	双端活塞杆									★ T	
活塞杆螺纹类型	外螺纹									★	
	内螺纹								[2]	★ F	
型材类型	仅一侧有传感器沟槽									★	
	三个侧面上的传感器沟槽									★ D3	
缓冲	两端带弹性缓冲垫									-P	
	两端带自调节气动缓冲									★ -PPS	
	两端带可调节气动缓冲									★ -PPV	
位置感测	通过接近开关									★ A	A
活塞杆加长 [mm]	无										
	1 ... 500									★ -...E	
活塞杆螺纹加长 [mm]	无										
	1 ... 35			1 ... 70						-...L	

[1] Q 仅用于T
行程最多仅可达 1500 mm

[2] F 不适用于 ...L

订货数据 – 模块化产品系统

订货表 规格	32	40	50	63	80	100	条件	代码	输入代码	
模块订货号	1463250	1461995	1463770	1463475	1463495	1463520				
功能	标准气缸, 双作用, 符合 ISO 15552							DSBC	DSBC	
缸径 [mm]	32	40	50	63	80	100		-...		
行程 [mm]	10 ... 2000								-...	
终端位置锁定	两端								E1	
	用于已伸出活塞杆								E2	
	用于已返回活塞杆								E3	
活塞杆螺纹类型	外螺纹									
	内螺纹							[1]	F	
型材类型	仅一侧有传感器沟槽									
	三个侧面上的传感器沟槽								D3	
缓冲	两端带弹性缓冲垫								-P	
	两端带可调节气动缓冲								-PPV	
位置感测	通过接近开关								A	A
活塞杆加长 [mm]	无									
	1 ... 500								-...E	
活塞杆螺纹加长 [mm]	无									
	1 ... 35		1 ... 70						-...L	

1) F 不适用于...L

订货数据 – 模块化产品系统

订货表 规格	32	40	50	63	80	100	125	条件	代码	输入代 码
模块订货号	8150687	8150688	8150689	8150690	8150691	8150692	8150693			
功能	标准气缸，双作用，符合 ISO 15552								DSBC	DSBC
缸径 [mm]	32	40	50	63	80	100	125		-...	
行程 [mm]	1 ... 2800								-...	
活塞杆类型	位于一端									
	双端活塞杆								T	
活塞杆螺纹类型	外螺纹									
	内螺纹							[1]	F	
型材类型	仅一侧有传感器沟槽									
	三个侧面上的传感器沟槽								D3	
缓冲	两端带弹性缓冲垫								-P	
	两端带自调节气动缓冲								-PPS	
	两端带可调节气动缓冲								-PPV	
位置感测	通过接近开关								A	A
标准	基于 ISO 15552									
	符合 ISO 15552								-N3	
特殊材料属性	推荐用于锂电池生产								F1A	F1A
活塞杆加长	无									
[mm]	1 ... 500							[1]	-...E	
活塞杆螺纹加长	无									
[mm]	1 ... 70							[1] [2]	-...L	

[1] F, ...E, ...L 不适用于 N3

[2] ...L 不适用于 F

技术参数

订货数据 – 派生型, 用于DSBC...D3 (三侧有传感器沟槽)

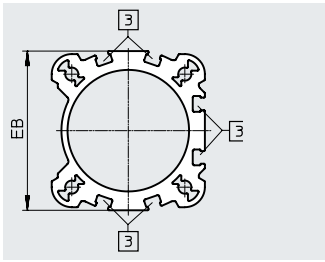

此派生型中, 气缸有三个侧面可选安装位置传感器。

[3] 传感器沟槽, 用于接近开关

缸径 [mm]	行程 [mm]	带 PPV 缓冲		带 PPS 缓冲	
		订货号	型号	订货号	型号
32	20	3656511	DSBC-32-20-D3-PPVA-N3	3659374	DSBC-32-20-D3-PPSA-N3
	25	3656512	DSBC-32-25-D3-PPVA-N3	3659375	DSBC-32-25-D3-PPSA-N3
	30	3656513	DSBC-32-30-D3-PPVA-N3	3659376	DSBC-32-30-D3-PPSA-N3
	40	3656514	DSBC-32-40-D3-PPVA-N3	3659377	DSBC-32-40-D3-PPSA-N3
	50	3656515	DSBC-32-50-D3-PPVA-N3	3659378	DSBC-32-50-D3-PPSA-N3
	60	3656516	DSBC-32-60-D3-PPVA-N3	3659379	DSBC-32-60-D3-PPSA-N3
	70	3656517	DSBC-32-70-D3-PPVA-N3	3659380	DSBC-32-70-D3-PPSA-N3
	80	3656518	DSBC-32-80-D3-PPVA-N3	3659381	DSBC-32-80-D3-PPSA-N3
	100	3656519	DSBC-32-100-D3-PPVA-N3	3659382	DSBC-32-100-D3-PPSA-N3
	125	3656520	DSBC-32-125-D3-PPVA-N3	3659383	DSBC-32-125-D3-PPSA-N3
	150	3656521	DSBC-32-150-D3-PPVA-N3	3659384	DSBC-32-150-D3-PPSA-N3
	160	3656522	DSBC-32-160-D3-PPVA-N3	3659385	DSBC-32-160-D3-PPSA-N3
	200	3656523	DSBC-32-200-D3-PPVA-N3	3659386	DSBC-32-200-D3-PPSA-N3
	250	3656524	DSBC-32-250-D3-PPVA-N3	3659387	DSBC-32-250-D3-PPSA-N3
300	3656525	DSBC-32-300-D3-PPVA-N3	3659388	DSBC-32-300-D3-PPSA-N3	
320	3656526	DSBC-32-320-D3-PPVA-N3	3659389	DSBC-32-320-D3-PPSA-N3	
40	20	3660615	DSBC-40-20-D3-PPVA-N3	3660759	DSBC-40-20-D3-PPSA-N3
	25	3660616	DSBC-40-25-D3-PPVA-N3	3660760	DSBC-40-25-D3-PPSA-N3
	30	3660617	DSBC-40-30-D3-PPVA-N3	3660761	DSBC-40-30-D3-PPSA-N3
	40	3660618	DSBC-40-40-D3-PPVA-N3	3660762	DSBC-40-40-D3-PPSA-N3
	50	3660619	DSBC-40-50-D3-PPVA-N3	3660763	DSBC-40-50-D3-PPSA-N3
	60	3660620	DSBC-40-60-D3-PPVA-N3	3660764	DSBC-40-60-D3-PPSA-N3
	70	3660621	DSBC-40-70-D3-PPVA-N3	3660765	DSBC-40-70-D3-PPSA-N3
	80	3660622	DSBC-40-80-D3-PPVA-N3	3660766	DSBC-40-80-D3-PPSA-N3
	100	3660623	DSBC-40-100-D3-PPVA-N3	3660767	DSBC-40-100-D3-PPSA-N3
	125	3660624	DSBC-40-125-D3-PPVA-N3	3660768	DSBC-40-125-D3-PPSA-N3
	150	3660625	DSBC-40-150-D3-PPVA-N3	3660769	DSBC-40-150-D3-PPSA-N3
	160	3660626	DSBC-40-160-D3-PPVA-N3	3660770	DSBC-40-160-D3-PPSA-N3
	200	3660627	DSBC-40-200-D3-PPVA-N3	3660771	DSBC-40-200-D3-PPSA-N3
	250	3660628	DSBC-40-250-D3-PPVA-N3	3660772	DSBC-40-250-D3-PPSA-N3
300	3660629	DSBC-40-300-D3-PPVA-N3	3660773	DSBC-40-300-D3-PPSA-N3	
320	3660630	DSBC-40-320-D3-PPVA-N3	3660774	DSBC-40-320-D3-PPSA-N3	

技术参数

订货数据 - 派生型, 用于DSBC...D3 (三侧有传感器沟槽)

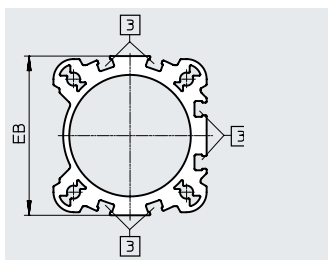

此派生型中, 气缸有三个侧面可选安装位置传感器。

[3] 传感器沟槽, 用于接近开关

缸径 [mm]	行程 [mm]	带 PPV 缓冲		带 PPS 缓冲	
		订货号	型号	订货号	型号
50	20	3659467	DSBC-50-20-D3-PPVA-N3	3659491	DSBC-50-20-D3-PPSA-N3
	25	3659468	DSBC-50-25-D3-PPVA-N3	3659492	DSBC-50-25-D3-PPSA-N3
	30	3659469	DSBC-50-30-D3-PPVA-N3	3659493	DSBC-50-30-D3-PPSA-N3
	40	3659470	DSBC-50-40-D3-PPVA-N3	3659494	DSBC-50-40-D3-PPSA-N3
	50	3659471	DSBC-50-50-D3-PPVA-N3	3659495	DSBC-50-50-D3-PPSA-N3
	60	3659472	DSBC-50-60-D3-PPVA-N3	3659496	DSBC-50-60-D3-PPSA-N3
	70	3659473	DSBC-50-70-D3-PPVA-N3	3659497	DSBC-50-70-D3-PPSA-N3
	80	3659474	DSBC-50-80-D3-PPVA-N3	3659498	DSBC-50-80-D3-PPSA-N3
	100	3659475	DSBC-50-100-D3-PPVA-N3	3659499	DSBC-50-100-D3-PPSA-N3
	125	3659476	DSBC-50-125-D3-PPVA-N3	3659500	DSBC-50-125-D3-PPSA-N3
	150	3659477	DSBC-50-150-D3-PPVA-N3	3659501	DSBC-50-150-D3-PPSA-N3
	160	3659478	DSBC-50-160-D3-PPVA-N3	3659502	DSBC-50-160-D3-PPSA-N3
	200	3659479	DSBC-50-200-D3-PPVA-N3	3659503	DSBC-50-200-D3-PPSA-N3
	250	3659480	DSBC-50-250-D3-PPVA-N3	3659504	DSBC-50-250-D3-PPSA-N3
300	3659481	DSBC-50-300-D3-PPVA-N3	3659505	DSBC-50-300-D3-PPSA-N3	
320	3659482	DSBC-50-320-D3-PPVA-N3	3659506	DSBC-50-320-D3-PPSA-N3	
63	20	3657859	DSBC-63-20-D3-PPVA-N3	3657811	DSBC-63-20-D3-PPSA-N3
	25	3657860	DSBC-63-25-D3-PPVA-N3	3657812	DSBC-63-25-D3-PPSA-N3
	30	3657861	DSBC-63-30-D3-PPVA-N3	3657813	DSBC-63-30-D3-PPSA-N3
	40	3657862	DSBC-63-40-D3-PPVA-N3	3657814	DSBC-63-40-D3-PPSA-N3
	50	3657863	DSBC-63-50-D3-PPVA-N3	3657815	DSBC-63-50-D3-PPSA-N3
	60	3657864	DSBC-63-60-D3-PPVA-N3	3657816	DSBC-63-60-D3-PPSA-N3
	70	3657865	DSBC-63-70-D3-PPVA-N3	3657817	DSBC-63-70-D3-PPSA-N3
	80	3657866	DSBC-63-80-D3-PPVA-N3	3657818	DSBC-63-80-D3-PPSA-N3
	100	3657867	DSBC-63-100-D3-PPVA-N3	3657819	DSBC-63-100-D3-PPSA-N3
	125	3657868	DSBC-63-125-D3-PPVA-N3	3657820	DSBC-63-125-D3-PPSA-N3
	150	3657869	DSBC-63-150-D3-PPVA-N3	3657821	DSBC-63-150-D3-PPSA-N3
	160	3657870	DSBC-63-160-D3-PPVA-N3	3657822	DSBC-63-160-D3-PPSA-N3
	200	3657871	DSBC-63-200-D3-PPVA-N3	3657823	DSBC-63-200-D3-PPSA-N3
	250	3657872	DSBC-63-250-D3-PPVA-N3	3657824	DSBC-63-250-D3-PPSA-N3
300	3657873	DSBC-63-300-D3-PPVA-N3	3657825	DSBC-63-300-D3-PPSA-N3	
320	3657874	DSBC-63-320-D3-PPVA-N3	3657826	DSBC-63-320-D3-PPSA-N3	

技术参数

订货数据 – 派生型, 用于DSBC...D3 (三侧有传感器沟槽)

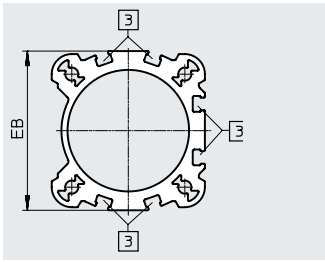

此派生型中, 气缸有三个侧面可选安装位置传感器。

[3] 传感器沟槽, 用于接近开关

缸径 [mm]	行程 [mm]	带 PPV 缓冲		带 PPS 缓冲	
		订货号	型号	订货号	型号
80	20	3656631	DSBC-80-20-D3-PPVA-N3	3656854	DSBC-80-20-D3-PPSA-N3
	25	3656632	DSBC-80-25-D3-PPVA-N3	3656855	DSBC-80-25-D3-PPSA-N3
	30	3656633	DSBC-80-30-D3-PPVA-N3	3656856	DSBC-80-30-D3-PPSA-N3
	40	3656634	DSBC-80-40-D3-PPVA-N3	3656857	DSBC-80-40-D3-PPSA-N3
	50	3656635	DSBC-80-50-D3-PPVA-N3	3656858	DSBC-80-50-D3-PPSA-N3
	60	3656636	DSBC-80-60-D3-PPVA-N3	3656859	DSBC-80-60-D3-PPSA-N3
	70	3656637	DSBC-80-70-D3-PPVA-N3	3656860	DSBC-80-70-D3-PPSA-N3
	80	3656638	DSBC-80-80-D3-PPVA-N3	3656861	DSBC-80-80-D3-PPSA-N3
	100	3656639	DSBC-80-100-D3-PPVA-N3	3656862	DSBC-80-100-D3-PPSA-N3
	125	3656640	DSBC-80-125-D3-PPVA-N3	3656863	DSBC-80-125-D3-PPSA-N3
	150	3656641	DSBC-80-150-D3-PPVA-N3	3656864	DSBC-80-150-D3-PPSA-N3
	160	3656642	DSBC-80-160-D3-PPVA-N3	3656865	DSBC-80-160-D3-PPSA-N3
	200	3656643	DSBC-80-200-D3-PPVA-N3	3656866	DSBC-80-200-D3-PPSA-N3
	250	3656644	DSBC-80-250-D3-PPVA-N3	3656867	DSBC-80-250-D3-PPSA-N3
	300	3656645	DSBC-80-300-D3-PPVA-N3	3656868	DSBC-80-300-D3-PPSA-N3
320	3656646	DSBC-80-320-D3-PPVA-N3	3656869	DSBC-80-320-D3-PPSA-N3	
400	8165595	DSBC-80-400-D3-PPVA-N3	8165596	DSBC-80-400-D3-PPSA-N3	
500	8165597	DSBC-80-500-D3-PPVA-N3	8165598	DSBC-80-500-D3-PPSA-N3	
100	25	8165653	DSBC-100-25-D3-PPVA-N3	8165693	DSBC-100-25-D3-PPSA-N3
	40	8165656	DSBC-100-40-D3-PPVA-N3	8165690	DSBC-100-40-D3-PPSA-N3
	50	8165658	DSBC-100-50-D3-PPVA-N3	8165695	DSBC-100-50-D3-PPSA-N3
	80	8165660	DSBC-100-80-D3-PPVA-N3	8165697	DSBC-100-80-D3-PPSA-N3
	100	8165649	DSBC-100-100-D3-PPVA-N3	8165689	DSBC-100-100-D3-PPSA-N3
	125	8165650	DSBC-100-125-D3-PPVA-N3	8165694	DSBC-100-125-D3-PPSA-N3
	160	8165651	DSBC-100-160-D3-PPVA-N3	8165686	DSBC-100-160-D3-PPSA-N3
	200	8165652	DSBC-100-200-D3-PPVA-N3	8165688	DSBC-100-200-D3-PPSA-N3
	250	8165654	DSBC-100-250-D3-PPVA-N3	8165691	DSBC-100-250-D3-PPSA-N3
	320	8165655	DSBC-100-320-D3-PPVA-N3	8165696	DSBC-100-320-D3-PPSA-N3
	400	8165657	DSBC-100-400-D3-PPVA-N3	8165692	DSBC-100-400-D3-PPSA-N3
	500	8165659	DSBC-100-500-D3-PPVA-N3	8165687	DSBC-100-500-D3-PPSA-N3

技术参数

订货数据 - 派生型, 用于DSBC-...D3 (三侧有传感器沟槽)

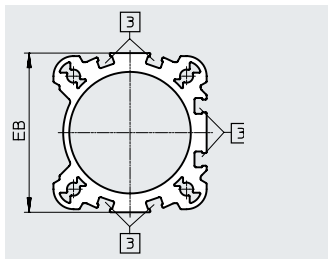

此派生型中, 气缸有三个侧面可选安装位置传感器。

[3] 传感器沟槽, 用于接近开关

缸径 [mm]	行程 [mm]	带 PPV 缓冲		带 PPS 缓冲	
		订货号	型号	订货号	型号
125	25	8165670	DSBC-125-25-D3-PPVA-N3	8165669	DSBC-125-25-D3-PPSA-N3
	40	8165676	DSBC-125-40-D3-PPVA-N3	8165675	DSBC-125-40-D3-PPSA-N3
	50	8165680	DSBC-125-50-D3-PPVA-N3	8165679	DSBC-125-50-D3-PPSA-N3
	80	8165684	DSBC-125-80-D3-PPVA-N3	8165683	DSBC-125-80-D3-PPSA-N3
	100	8165662	DSBC-125-100-D3-PPVA-N3	8165661	DSBC-125-100-D3-PPSA-N3
	125	8165664	DSBC-125-125-D3-PPVA-N3	8165663	DSBC-125-125-D3-PPSA-N3
	160	8165666	DSBC-125-160-D3-PPVA-N3	8165665	DSBC-125-160-D3-PPSA-N3
	200	8165668	DSBC-125-200-D3-PPVA-N3	8165667	DSBC-125-200-D3-PPSA-N3
	250	8165672	DSBC-125-250-D3-PPVA-N3	8165671	DSBC-125-250-D3-PPSA-N3
	320	8165674	DSBC-125-320-D3-PPVA-N3	8165673	DSBC-125-320-D3-PPSA-N3
	400	8165678	DSBC-125-400-D3-PPVA-N3	8165677	DSBC-125-400-D3-PPSA-N3
	500	8165682	DSBC-125-500-D3-PPVA-N3	8165681	DSBC-125-500-D3-PPSA-N3

附件

脚架安装件 HNC/CRHNC

材料:

HNC: 镀锌钢

CRHNC: 高合金钢

不含铜和聚四氟乙烯

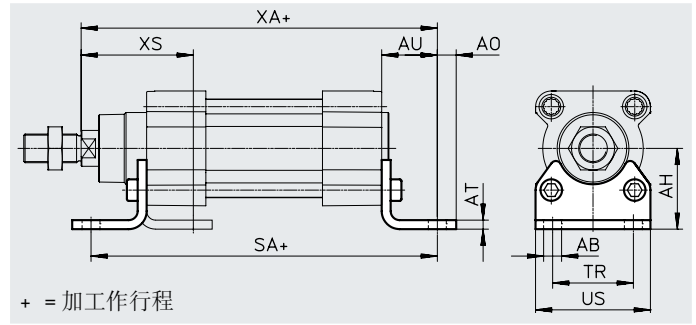

尺寸和订货数据

适用缸径 [mm]	AB ∅	AH	AO	AT	AU	SA		TR	US	XA		XS
						DSBC...	DSBC...-C			DSBC...	DSBC...-C	
32	7	32	6.5	4	24	142	187	32	45	143.1	188.1	46
40	10	36	9	4	28	161	214	36	54	161.9	214.9	52.7
50	10	45	9.5	5	32	170	237	45	64	173.8	240.8	62.6
63	10	50	12.5	5	32	185	261	50	75	189.1	265.1	62.9
80	12	63	15	6	41	210	305	63	93	214.6	309.6	80.4
100	14.5	71	17.5	6	41	220	318	75	110	228.5	326.7	84.3
125	16.5	90	22	8	45	250	375	90	131	270	394.3	102

适用缸径 [mm]	基本型				耐腐蚀			
	CRC ¹⁾	重量 [g]	订货号	型号 ²⁾	CRC ¹⁾	重量 [g]	订货号	型号 ²⁾
32	2	144	★ 174369	HNC-32	4	139	176937	CRHNC-32
40	2	193	★ 174370	HNC-40	4	188	176938	CRHNC-40
50	2	353	★ 174371	HNC-50	4	341	176939	CRHNC-50
63	2	436	★ 174372	HNC-63	4	424	176940	CRHNC-63
80	2	829	★ 174373	HNC-80	4	809	176941	CRHNC-80
100	2	1009	174374	HNC-100	4	990	176942	CRHNC-100
125	2	1902	174375	HNC-125	4	1920	176943	CRHNC-125

- 1) 耐腐蚀等级 2. 符合Festo FN 940070 标准
 中度耐腐蚀能力。有可能会产生冷凝水的应用场合。用于表面装饰要求的外部可视件，与典型的工业应用场合环境气候直接接触。
 耐腐蚀等级 4. 符合Festo FN 940070 标准
 超高度耐腐蚀能力。户外暴露于极端腐蚀性条件。暴露于腐蚀性介质的元件，例如化工或食品行业。这些应用场合需要使用相应的介质进行特殊测试的结果加以支持
 (→ 又见 FN 940082)
- 2) 适用于 ATEX

附件

法兰安装件 FNC/CRFNG

材料:

FNC: 镀锌钢

CRFNG: 高合金钢

不含铜和聚四氟乙烯

RoHS 合规

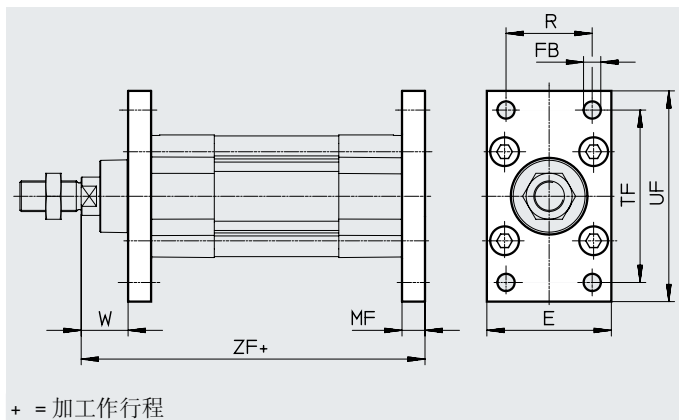
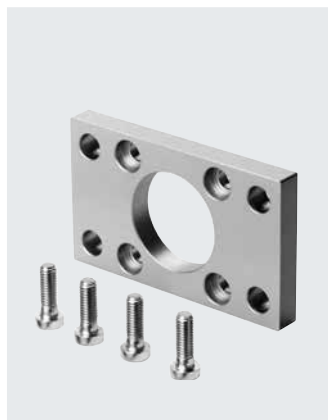

+ = 加工作行程

尺寸和订货数据

适用缸径 [mm]	E	FB ∅ H13	MF	R	TF	UF	W	ZF	
								DSBC...	DSBC...-C
32	45	7	10	32	64	80	16	129.1	174.1
40	54	9	10	36	72	90	18.7	143.9	196.9
50	65	9	12	45	90	110	23.6	153.8	220.8
63	75	9	12	50	100	120	23.9	169.1	245.1
80	93	12	16	63	126	150	29.4	189.6	284.6
100	110	14	16	75	150	175	33.3	203.5	301.7
125	132	16	20	90	180	210	45	245	369.3

适用缸径 [mm]	基本型				耐腐蚀			
	CRC ¹⁾	重量 [g]	订货号	型号 ²⁾	CRC ¹⁾	重量 [g]	订货号	型号 ²⁾
32	1	221	★ 174376	FNC-32	4	220	161846	CRFNG-32
40	1	291	★ 174377	FNC-40	4	291	161847	CRFNG-40
50	1	536	★ 174378	FNC-50	4	526	161848	CRFNG-50
63	1	679	★ 174379	FNC-63	4	680	161849	CRFNG-63
80	1	1495	★ 174380	FNC-80	4	1508	161850	CRFNG-80
100	1	2041	174381	FNC-100	4	2054	161851	CRFNG-100
125	1	3775	174382	FNC-125	4	3787	185363	CRFNG-125

1) 耐腐蚀等级 2. 符合 Festo FN 940070 标准

中度耐腐蚀能力。有可能会产生冷凝水的应用场合。用于表面装饰要求的外部可视件，与典型的工业应用场合环境气候直接接触。

耐腐蚀等级 4. 符合 Festo FN 940070 标准

超高度耐腐蚀能力。户外暴露于极端腐蚀性条件。暴露于腐蚀性介质的元件，例如化工或食品行业。这些应用场合需要使用相应的介质进行特殊测试的结果加以支持

(→ 又见 FN 940082)

1) 适用于 ATEX

附件

耳轴安装件 ZNCF/CRZNG

材料:

ZNCF: 铸造不锈钢

CRZNG: 电解抛光铸造不锈钢

不含铜和聚四氟乙烯

RoHS合规

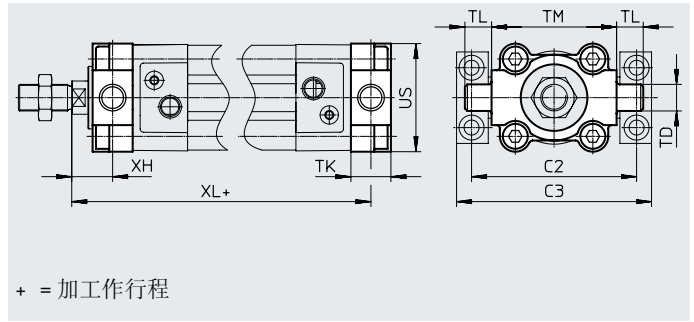

尺寸和订货数据										
适用缸径	C2	C3	TD ∅ e9	TK	TL	TM	US	XH	XL	
[mm]									DSBC...	DSBC...-C
32	71	86	12	16	12	50	45	18	127.1	172.1
40	87	105	16	20	16	63	54	18.7	143.9	196.9
50	99	117	16	24	16	75	64	23.6	153.8	220.8
63	116	136	20	24	20	90	75	23.9	169.1	245.1
80	136	156	20	28	20	110	93	31.4	187.6	282.6
100	164	189	25	38	25	132	110	30.3	206.5	304.7
125	192	217	25	50	25	160	131	40	250	374.3

适用缸径 [mm]	基本型				耐腐蚀			
	CRC ¹⁾	重量 [g]	订货号	型号 ²⁾	CRC ¹⁾	重量 [g]	订货号	型号 ²⁾
32	2	150	174411	ZNCF-32	4	150	161852	CRZNG-32
40	2	285	174412	ZNCF-40	4	285	161853	CRZNG-40
50	2	473	174413	ZNCF-50	4	473	161854	CRZNG-50
63	2	687	174414	ZNCF-63	4	687	161855	CRZNG-63
80	2	1296	174415	ZNCF-80	4	1296	161856	CRZNG-80
100	2	2254	174416	ZNCF-100	4	2254	161857	CRZNG-100
125	2	3484	174417	ZNCF-125	4	3484	185362	CRZNG-125

- 1) 耐腐蚀等级 2. 符合Festo FN 940070 标准
 中度耐腐蚀能力。有可能会产生冷凝水的应用场合。用于表面装饰要求的外部可视件，与典型的工业应用场合环境气候直接接触。
 耐腐蚀等级 4. 符合Festo FN 940070 标准
 超高度耐腐蚀能力。户外暴露于极端腐蚀性条件。暴露于腐蚀性介质的元件，例如化工或食品行业。这些应用场合需要使用相应的介质进行特殊测试的结果加以支持
 (→ 又见 FN 940082)
- 1) 适用于 ATEX

附件

耳轴支座 LNZG

材料:
耳轴支座: 阳极氧化铝
滑动轴承: 塑料
不含铜和聚四氟乙烯
RoHS合规

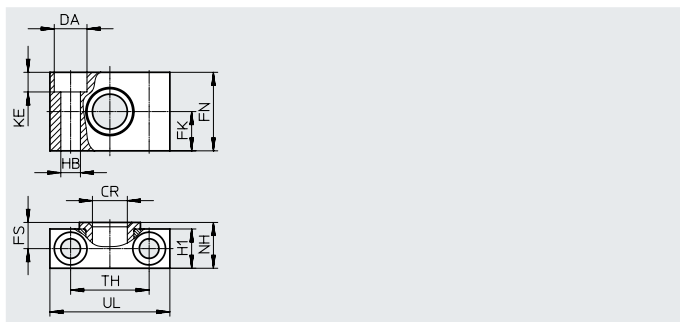

尺寸和订货数据													重量	订货号	型号
适用缸径 [mm]	CR ∅ D11	DA ∅ H13	FK ∅ ±0.1	FN	FS	H1	HB ∅ H13	KE	NH	TH ±0.2	UL	CRC ¹⁾	[g]		
32	12	11	15	30	10.5	15	6.6	6.8	18	32	46	2	90	32959	LNZG-32
40, 50	16	15	18	36	12	18	9	9	21	36	55	2	140	32960	LNZG-40/50
63, 80	20	18	20	40	13	20	11	11	23	42	65	2	190	32961	LNZG-63/80
100, 125	25	20	25	50	16	24.5	14	13	28.5	50	75	2	320	32962	LNZG-100/125

1) 耐腐蚀等级 2. 符合Festo FN 940070 标准
中度耐腐蚀能力。有可能会产生冷凝水的应用场合。用于表面装饰要求的外部可视件，与典型的工业应用场合环境气候直接接触。

耳轴支座 CRLNZG

材料:
高合金钢
不含铜和聚四氟乙烯
RoHS合规

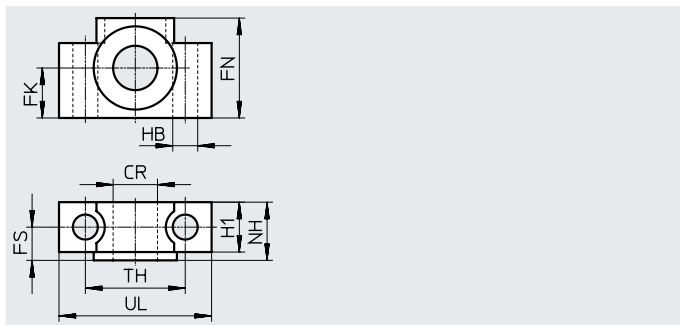
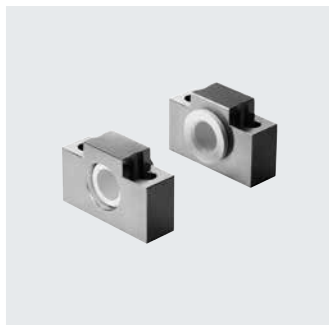

尺寸和订货数据												重量	订货号	型号
适用缸径 [mm]	CR ∅ D11	FK ∅ ±0.1	FN	FS	H1	HB ∅ H13	NH	TH ±0.2	UL	CRC ¹⁾	[g]			
32	12	15	30	10.5	15	6.6	18	32	46	4	205	161874	CRLNZG-32	
40, 50	16	18	36	12	18	9	21	36	55	4	323	161875	CRLNZG-40/50	
63, 80	20	20	40	13	20	11	23	42	65	4	435	161876	CRLNZG-63/80	
100, 125	25	25	50	16	24.5	14	28.5	50	75	4	739	161877	CRLNZG-100/125	

1) 耐腐蚀等级 4. 符合Festo FN 940070 标准
超高度耐腐蚀能力。户外暴露于极端腐蚀性条件。暴露于腐蚀性介质的元件，例如化工或食品行业。这些应用场合需要使用相应的介质进行特殊测试的结果加以支持
(→ 又见 FN 940082)

附件

耳轴安装件 SNC

材料:
压铸铝
不含铜和聚四氟乙烯
RoHS合规

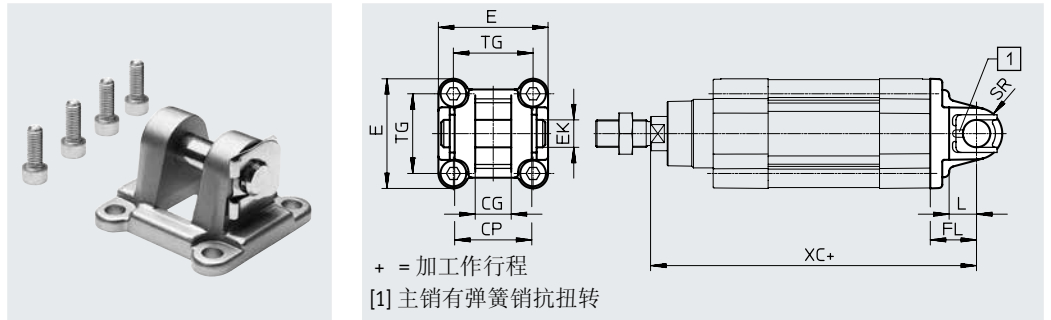

尺寸和订货数据

适用缸径	CG	CP	E	EK ∅	FL	L	SR
[mm]	H14	h14		H9	±0.2		
32	14	34	45 ^{+0.2/-0.5}	10	22	13	10
40	16	40	54 ^{-0.5}	12	25	16	12
50	21	45	64 ^{-0.6}	16	27	16	12
63	21	51	75 ^{-0.6}	16	32	21	16
80	25	65	93 ^{-0.8}	20	36	22	16
100	25	75	110 ^{+0.3/-0.8}	20	41	27	20
125	37	97	131 ^{-0.8}	30	50	30	25

适用缸径	TG	XC		CRC ¹⁾	重量 [g]	订货号	型号 ²⁾
		DSBC...	DSBC...-C				
32	32.5	141.1	186.1	1	93	★ 174383	SNC-32
40	38	158.9	211.9	1	140	★ 174384	SNC-40
50	46.5	168.8	235.8	1	234	★ 174385	SNC-50
63	56.5	189.1	265.1	1	331	★ 174386	SNC-63
80	72	209.6	304.6	1	618	★ 174387	SNC-80
100	89	228.5	326.7	1	865	174388	SNC-100
125	110	275	399.3	1	1728	174389	SNC-125

- 1) 耐腐蚀等级 1. 符合 Festo FN 940070 标准
低度耐腐蚀能力。运输和贮存防护。也适用于不可见的内部区域或位于盖子下面的元件（如，气缸耳轴）。
- 2) 适用于 ATEX

附件

耳轴安装件

SNCB/SNCB-...-R3

材料:

SNCB: 压铸铝

SNCB-...-R3: 压铸铝, 带保护层
不含铜和聚四氟乙烯

RoHS合规

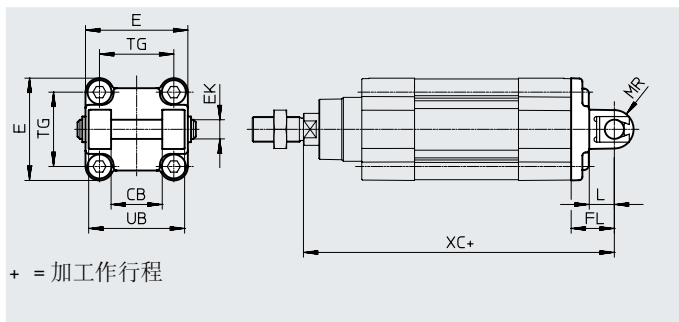

尺寸和订货数据

适用缸径 [mm]	CB H14	E 45+0.2/-0.5	EK ∅ H9/e8	FL ±0.2	L 13	MR -0.5	TG 8.5	UB h14	XC	
									DSBC-...	DSBC-...-C
32	26	45+0.2/-0.5	10	22	13	8.5	32.5	45	141.1	186.1
40	28	54 _{-0.5}	12	25	16	12	38	52	158.9	211.9
50	32	64 _{-0.6}	12	27	16	12	46.5	60	168.8	235.8
63	40	75 _{-0.6}	16	32	21	16	56.5	70	189.1	265.1
80	50	93 _{-0.8}	16	36	22	16	72	90	209.6	304.6
100	60	110+0.3/-0.8	20	41	27	20	89	110	228.5	326.7
125	70	131 _{-0.8}	25	50	30	25	110	130	275	399.3

适用缸径 [mm]	基本型				R3 - 耐腐蚀等级高			
	CRC ¹⁾	重量 [g]	订货号	型号	CRC ¹⁾	重量 [g]	订货号	型号
32	1	103	★ 174390	SNCB-32	3	100	176944	SNCB-32-R3
40	1	155	★ 174391	SNCB-40	3	151	176945	SNCB-40-R3
50	1	232	★ 174392	SNCB-50	3	228	176946	SNCB-50-R3
63	1	375	★ 174393	SNCB-63	3	371	176947	SNCB-63-R3
80	1	636	★ 174394	SNCB-80	3	632	176948	SNCB-80-R3
100	1	1035	174395	SNCB-100	3	986	176949	SNCB-100-R3
125	1	1860	174396	SNCB-125	3	1776	176950	SNCB-125-R3

1) 耐腐蚀等级 1. 符合Festo FN 940070 标准

低度耐腐蚀能力。运输和贮存防护。也适用于不可见的内部区域或位于盖子下面的元件（如，气缸耳轴）。

耐腐蚀等级 3. 符合Festo FN 940070 标准

高度耐腐蚀能力。户外暴露于中等腐蚀条件。用于表面有主功能性要求的外部可视件，直接与常规工业环境接触。

附件

耳轴安装件

SNCS/CRSNCS/SNCS-...-R3

材料:

SNCS 32 ... 50: 压铸铝

SNCS 63 ... 125:

精制铝合金

CRSNCS 32 ... 80:

高合金不锈钢

SNCS-...-R3 100 ... 125:

精制铝合金, 带保护层

RoHS合规

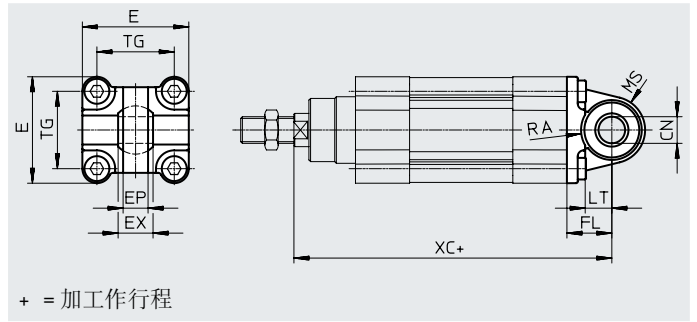
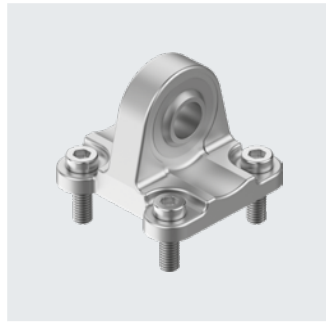

尺寸和订货数据

适用缸径 [mm]	CN ∅		E		EP	EX	FL	LT
	DSBC...	DSBC...-R3	DSBC...	DSBC...-R3	±0.2		±0.2	
32	10 ^{+0.013}	10 ^{+0.015/-0.04}	45 ^{+0.2/-0.5}	45 ^{-0.5}	10.5	14	22	13
40	12 ^{+0.015}	12 ^{+0.018/-0.04}	54 ^{-0.5}	54 ^{-0.5}	12	16	25	16
50	16 ^{+0.015}	16 ^{+0.018/-0.04}	64 ^{-0.6}	64 ^{-0.6}	15	21	27	16
63	16 ^{+0.015}	16 ^{+0.018/-0.04}	74.5 ^{+0.5}	75 ^{-0.6}	15	21	32	21
80	20 ^{+0.018}	20 ^{+0.021/-0.04}	92.2 ^{+0.8}	93 ^{-0.8}	18	25	36	22
100	20 ^{+0.018}	20 ^{+0.021/-0.04}	109 ^{+1/-0.7}	109 ^{+1/-0.7}	18	25	41	27
125	30 ^{+0.018}	30 ^{+0.021/-0.04}	132 ^{+1/-0.7}	132 ^{+1/-0.7}	25	37	50	30

适用缸径 [mm]	MS		RA		TG	XC	
	DSBC...	DSBC...-R3	DSBC... +1	DSBC...-R3 +1		DSBC...	DSBC...-C
32	15 ^{+0.5}	15 ^{+0.5}	14.5	14.5	32.5	141.1	186.1
40	17 ^{+0.5}	17 ^{+0.5}	17.5	17.5	38	158.9	211.9
50	20 ^{+0.5}	20 ^{+0.5}	18.5	19	46.5	168.8	235.8
63	23 ^{-0.5}	22 ^{+0.5}	23	23	56.5	189.1	265.1
80	28 ^{-0.5}	27 ^{+0.5}	25	25	72	209.6	304.6
100	30 ^{+0.5}	30 ^{+0.5}	95	100	89	228.5	326.7
125	39 ^{+0.5}	39 ^{+0.5}	100	100	110	275	326.7

适用缸径 [mm]	基本型				耐腐蚀等级高			
	CRC ¹⁾	重量 [g]	订货号	型号	CRC ¹⁾	重量 [g]	订货号	型号
32	1	86	★ 174397	SNCS-32	4	161	2895920	CRSNCS-32
40	1	122	★ 174398	SNCS-40	4	239	2895921	CRSNCS-40
50	1	216	★ 174399	SNCS-50	4	403	2895922	CRSNCS-50
63	2	281	★ 174400	SNCS-63	4	576	2895923	CRSNCS-63
80	2	557	★ 174401	SNCS-80	4	1173	2895924	CRSNCS-80
100	2	683	174402	SNCS-100	3	684	2895925	SNCS-100-R3
125	2	1369	174403	SNCS-125	3	1369	2895926	SNCS-125-R3

1) 耐腐蚀等级 1. 符合Festo FN 940070 标准

低度耐腐蚀能力。运输和贮存防护。也适用于不可见的内部区域或位于盖子下面的元件(如, 气缸耳轴)。

耐腐蚀等级 2. 符合Festo FN 940070 标准

中度耐腐蚀能力。有可能会产生冷凝水的应用场合。用于表面装饰要求的外部可视件, 与典型的工业应用场合环境气候直接接触。

耐腐蚀等级 3. 符合Festo FN 940070 标准

高度耐腐蚀能力。户外暴露于中等腐蚀条件。用于表面有主功能性要求的外部可视件, 直接与常规工业环境接触。

耐腐蚀等级 4. 符合Festo FN 940070 标准

超高度耐腐蚀能力。户外暴露于极端腐蚀性条件。暴露于腐蚀性介质的元件, 例如化工或食品行业。这些应用场合需要使用相应的介质进行特殊测试的结果加以支持

(→ 又见 FN 940082)

附件

耳轴安装件 SNCL

材料:
压铸铝
不含铜和聚四氟乙烯
RoHS合规

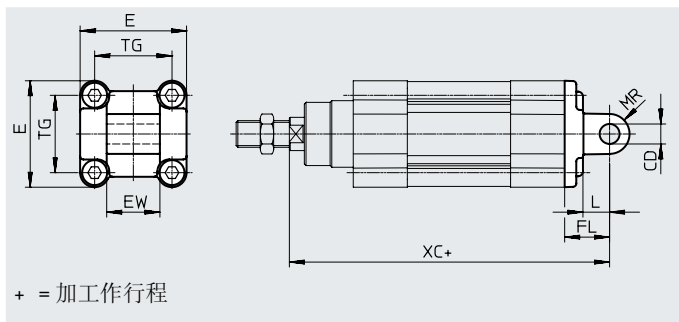

尺寸和订货数据

适用缸径 [mm]	CD ∅ H9	E	EW h12	FL ±0.2	L	MR
32	10	45 ^{+0.2/-0.5}	26	22	13	10
40	12	54 ^{-0.5}	28	25	16	12
50	12	64 ^{-0.6}	32	27	16	12
63	16	75 ^{-0.6}	40	32	21	16
80	16	93 ^{-0.8}	50	36	22	16
100	20	110 ^{+0.3/-0.8}	60	41	27	20
125	25	131 ^{-0.8}	70	50	30	25

适用缸径 [mm]	TG	XC		CRC ¹⁾	重量 [g]	订货号	型号
		DSBC...	DSBC...-C				
32	32.5	141.1	186.1	1	71	★ 174404	SNCL-32
40	38	158.9	211.9	1	95	★ 174405	SNCL-40
50	46.5	168.8	235.8	1	158	★ 174406	SNCL-50
63	56.5	189.1	265.1	1	225	★ 174407	SNCL-63
80	72	209.6	304.6	1	436	★ 174408	SNCL-80
100	89	228.5	326.7	1	606	174409	SNCL-100
125	110	275	399.3	1	1135	174410	SNCL-125

1) 耐腐蚀等级 1. 符合Festo FN 940070 标准
低度耐腐蚀能力。运输和贮存防护。也适用于不可见的内部区域或位于盖子下面的元件（如，气缸耳轴）。

附件

耳轴安装组件 DAMT

安装组件可安装在缸筒纵身的任意位置。

材料:
镀锌钢
RoHS合规

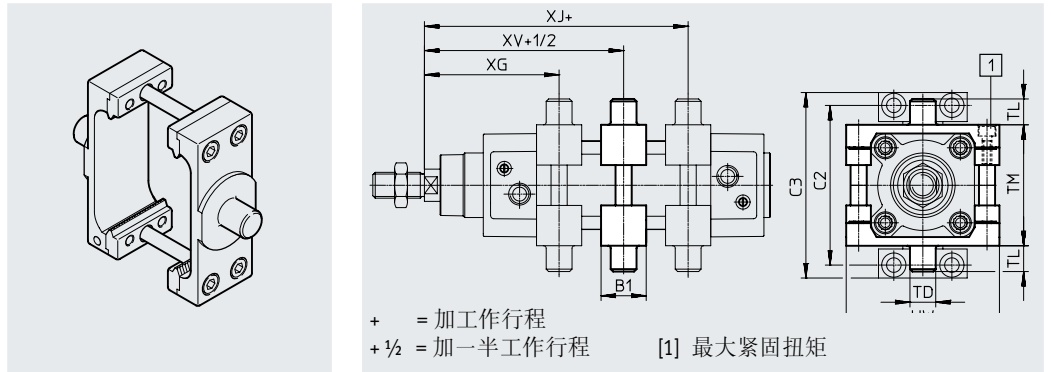



尺寸和订货数据							
适用缸径	B1	C2	C3	TD ∅ e9	TL	TM	UW
[mm]							
32	30	71	86	12	12	50	65
40	32	87	105	16	16	63	75
50	34	99	117	16	16	75	95
63	41	116	136	20	20	90	105
80	44	136	156	20	20	110	130
100	48	164	189	25	25	132	145
125	50	192	217	25	25	160	177

适用缸径	XG	XJ	XV	Max. tightening torque [Nm]	CRC ¹⁾	重量 [g]	订货号	型号 ²⁾
[mm]	min.	max.						
32	69±1.4	76±1.4	73±1.4	4+1	1	213	★ 2213233	DAMT-V1-32-A
40	77.7±1.4	84.9±1.4	81.2±1.4	8+1	1	388	★ 2214899	DAMT-V1-40-A
50	85.6±1.4	91.8±1.4	88.6±1.4	8+2	1	608	★ 2214909	DAMT-V1-50-A
63	96.9±1.8	96.1±1.8	96.4±1.8	18+2	1	911	★ 2214971	DAMT-V1-63-A
80	110.4±1.8	108.6±1.8	109.4±1.8	28+2	1	1494	★ 163529	DAMT-V1-80-A
100	121.3±1.8	115.5±1.8	118.3±1.8	28+2	1	2095	163530	DAMT-V1-100-A
125	134.7±1.8	155.3±1.8	145±1.8	40+2	1	3548	1812524	DAMT-V8-125-A

- 1) 耐腐蚀等级 1. 符合 Festo FN 940070 标准
低度耐腐蚀能力。运输和贮存防护。也适用于不可见的内部区域或位于盖子下面的元件（如，气缸耳轴）。
- 2) 适用于 ATEX

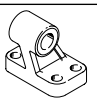
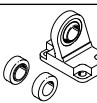
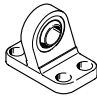
附件

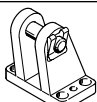
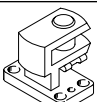
订货数据 - 安装元件				技术参数 → Internet: clevis foot			
名称	适用缸径	订货号	型号	名称	适用缸径	订货号	型号
耳环支座 LNG				耳环支座 LSN			
	32	★ 33890	LNG-32		32	5561	LSN-32
	40	★ 33891	LNG-40		40	5562	LSN-40
	50	★ 33892	LNG-50		50	5563	LSN-50
	63	★ 33893	LNG-63		63	5564	LSN-63
	80	★ 33894	LNG-80		80	5565	LSN-80
	100	33895	LNG-100		100	5566	LSN-100
	125	33896	LNG-125		125	6987	LSN-125
耳环支座 LSNG				耳环支座 LSNSG			
	32	31740	LSNG-32		32	31747	LSNSG-32
	40	31741	LSNG-40		40	31748	LSNSG-40
	50	31742	LSNG-50		50	31749	LSNSG-50
	63	31743	LSNG-63		63	31750	LSNSG-63
	80	31744	LSNG-80		80	31751	LSNSG-80
	100	31745	LSNG-100		100	31752	LSNSG-100
	125	31746	LSNG-125		125	31753	LSNSG-125
耳环支座 LBG¹⁾				直角双耳环支座 LQG¹⁾			
	32	31761	LBG-32		32	31768	LQG-32
	40	31762	LBG-40		40	31769	LQG-40
	50	31763	LBG-50		50	31770	LQG-50
	63	31764	LBG-63		63	31771	LQG-63
	80	31765	LBG-80		80	31772	LQG-80
	100	31766	LBG-100		100	31773	LQG-100
	125	31767	LBG-125		125	31774	LQG-125

1) 适用于 ATEX

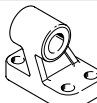
订货数据 - 安装元件, 耐腐蚀				技术参数 → Internet: crlng			
名称	适用缸径	订货号	型号	名称	适用缸径	订货号	型号
耳环支座 CRLNG							
	32					161840	CRLNG-32
	40					161841	CRLNG-40
	50					161842	CRLNG-50
	63					161843	CRLNG-63
	80					161844	CRLNG-80
	100					161845	CRLNG-100
	125					176951	CRLNG-125

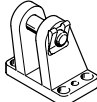
订货数据 - 安装元件, 耐腐蚀等级高				技术参数 → Internet: clevis foot			
名称	适用缸径	订货号	型号	名称	适用缸径	订货号	型号
耳环支座 LBG-R3							
	32					2078790	LBG-32-R3
	40					2078792	LBG-40-R3
	50					2078794	LBG-50-R3
	63					2078795	LBG-63-R3
	80					2078797	LBG-80-R3
	100					2078799	LBG-100-R3
	125					2078837	LBG-125-R3

附件

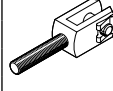
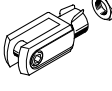
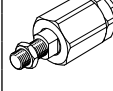
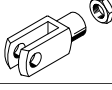
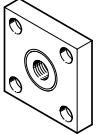
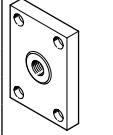
订货数据 - 活塞杆附件				技术参数 → Internet: piston rod attachment				
名称	适用缸径	订货号	型号	名称	适用缸径	订货号	型号	
关节轴承 SGS				双耳环 SGA¹⁾				
	32	★ 9261	SGS-M10x1.25		32	32954	SGA-M10x1.25	
	40	★ 9262	SGS-M12x1.25		40	10767	SGA-M12x1.25	
	50	★ 9263	SGS-M16x1.5		50	10768	SGA-M16x1.5	
	63				63			
	80	★ 9264	SGS-M20x1.5		80	10769	SGA-M20x1.5	
	100				100			
	125	10774	SGS-M27x2		125	10770	SGA-M27x2	
双耳环 SG¹⁾				Self-aligning rod coupler FK¹⁾				
	32	★ 6144	SG-M10x1.25		32	★ 6140	FK-M10x1.25	
	40	★ 6145	SG-M12x1.25		40	★ 6141	FK-M12x1.25	
	50	★ 6146	SG-M16x1.5		50	★ 6142	FK-M16x1.5	
	63				63			
	80	★ 6147	SG-M20x1.5	80	★ 6143	FK-M20x1.5		
	100			100				
	125	14987	SG-M27x2-B	125	10485	FK-M27x2		
连接法兰 KSG¹⁾				连接法兰 KSZ¹⁾				
	32	32963	KSG-M10x1.25		32	36125	KSZ-M10x1.25	
	40	32964	KSG-M12x1.25		40	36126	KSZ-M12x1.25	
	50	32965	KSG-M16x1.5		50	36127	KSZ-M16x1.5	
	63				63			
	80	32966	KSG-M20x1.5		80	36128	KSZ-M20x1.5	
	100				100			
	125	32967	KSG-M27x2		125	-	-	

1) 适用于 ATEX

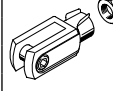
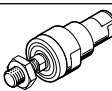
订货数据 - 活塞杆附件, 耐腐蚀				技术参数 → Internet: piston rod attachment				
名称	适用缸径	订货号	型号	名称	适用缸径	订货号	型号	
关节轴承 CRSGS				双耳环 CRSG¹⁾				
	32	195582	CRSGS-M10x1.25		32	13569	CRSG-M10x1.25	
	40	195583	CRSGS-M12x1.25		40	13570	CRSG-M12x1.25	
	50	195584	CRSGS-M16x1.5		50	13571	CRSG-M16x1.5	
	63				63			
	80	195585	CRSGS-M20x1.5		80	13572	CRSG-M20x1.5	
	100				100			
	125	195586	CRSGS-M27x2		125	185361	CRSG-M27x2	
自对中连接杆 CRFK¹⁾								
	32	2305778	CRFK-M10x1.25					
	40	2305779	CRFK-M12x1.25					
	50	2490673	CRFK-M16x1.5					
	63							
	80	2545677	CRFK-M20x1.5					
	100							

1) 适用于 ATEX

附件

波纹管组件 DADB



主要技术参数		32	40	50	63	80	100
型号 DADB-V6-		32	40	50	63	80	100
气缸最大行程范围 ¹⁾	[mm]	10 ... 500	10 ... 500	10 ... 500	10 ... 500	10 ... 500	10 ... 500
安装方式		通过螺纹销					
安装位置		任意					
介质耐受性		灰尘, 碎屑, 油, 油脂, 燃油 (→ Internet: 介质耐受性)					
环境温度 ²⁾	[°C]	-10 ... +80					
防护等级		IP54					
耐腐蚀等级 CRC ³⁾		3					

- 1) 组合波纹管组件 DADB
- 2) 注意接近开关和气缸的工作范围
- 3) 耐腐蚀等级 3, 符合 Festo FN 940070 标准
高度耐腐蚀能力。户外暴露于中等腐蚀条件。用于表面有主功能性要求的外部可视件, 直接与常规工业环境接触。

材料

剖面图

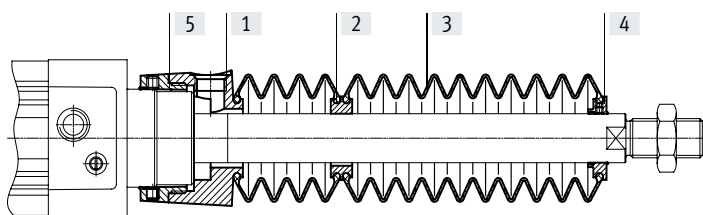

波纹管		
[1]	接口	聚酰胺
[2]	连接件	聚酰胺
[3]	波纹管	NBR
[4]	端件	聚酰胺
[5]	接头	聚酰胺
-	O形圈	NBR
	材料注意事项	不含铜和聚四氟乙烯 RoHS 合规

重量 [g]		32	40	50	63	80	100
型号 DADB-V6-		32	40	50	63	80	100
行程 [mm]							
10 ... 50		29	42	71	69	99	124
51 ... 125		41	56	91	89	127	152
126 ... 175		52	68	105	103	140	165
176 ... 250		66	85	129	127	193	218
251 ... 300		79	100	147	145	231	255
301 ... 350		92	115	166	164	268	293
351 ... 375		92	115	167	165	259	284
376 ... 425		104	129	185	183	296	321
426 ... 475		117	144	204	202	334	359
476 ... 500		117	144	205	203	324	349

附件

行程速度 v 与气管长度 l 的关系

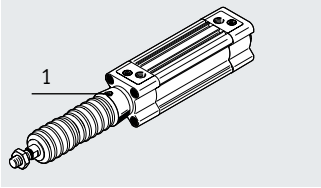

波纹管组件是无泄漏系统。要防止吸入不需要的介质，管式排气和进气必须通过连接部分处

的压力补偿孔 [1]。波纹管组件因定位运动而产生的压力主要由行程速度和气管长度

决定。基于行程速度的建议气管长度可从图表中读取。

推进

返回

DADB-32 ... 100

DADB-32 ... 100

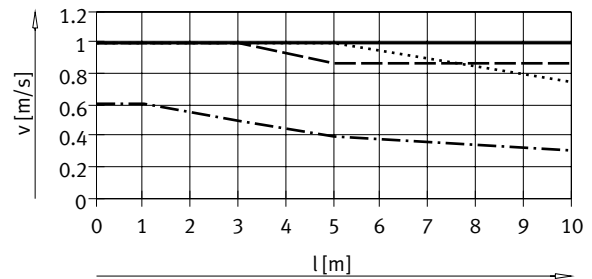
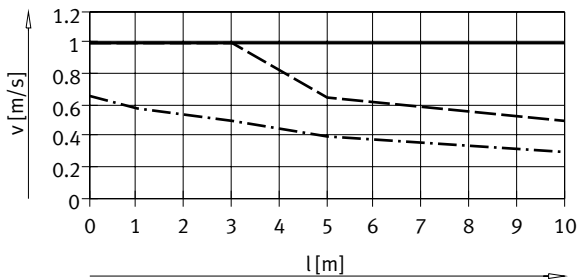

— ø 32/ 50/63
 - - - ø 40
 ····· ø 80/100

— ø 32
 - - - ø 40
 - - - ø 50/63
 ····· ø 80/100

注意

压力补偿孔必须用右表中罗列的快插接头。也可用消声器进行替代。这会轻微降低行程速度。

气管规格和快插接头，用于压力补偿孔

ø [mm]	气管外径 [mm]	快插接头 订货号	型号
32, 40	8	★ 186109	QS-G1/8-8-I
		578376	NPQH-DK-G18-Q8-P10
		578362	NPQH-D-G18-S8-P10
50, 63, 80, 100	12	★ 186350	QS-G1/4-12
		578344	NPQH-D-G14-Q12-P10
		578366	NPQH-D-G14-S12-P10

附件

尺寸

CAD 相关数据 → www.festo.com

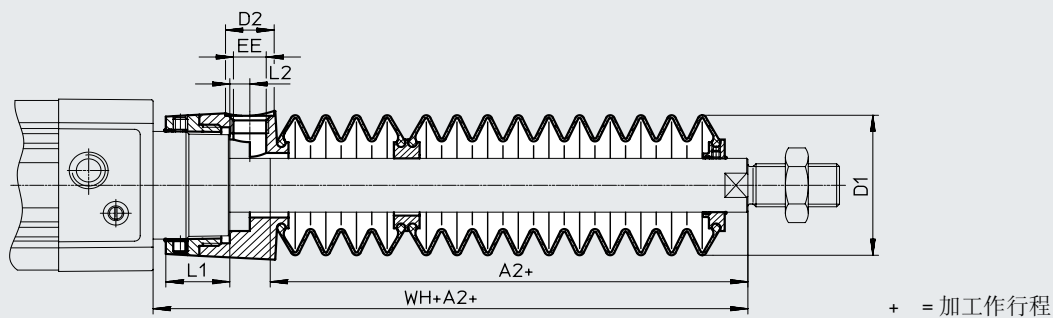

∅ 行程 [mm]	32							40						
	A2 ¹⁾	D1 max.	D2	EE	L1	L2	WH+A2	A2 ¹⁾	D1 max.	D2	EE	L1	L2	WH+A2
10 ... 50	29	38	14	G1/8	12.9	5.4	55	28	46	14	G1/8	16.3	5.4	56.7
51 ... 125	47						73	43						71.7
126 ... 175	61						87	56						84.7
176 ... 250	80						106	72						100.7
251 ... 300	96						122	86						114.7
301 ... 350	112						138	100						128.7
351 ... 375	114						140	101						129.7
376 ... 425	130						156	115						143.7
426 ... 475	145						171	130						158.7
476 ... 500	147	173	131	159.7										

∅ 行程 [mm]	50							63						
	A2 ¹⁾	D1 max.	D2	EE	L1	L2	WH+A2	A2 ¹⁾	D1 max.	D2	EE	L1	L2	WH+A2
10 ... 50	28	57	17	G1/4	22.35	7	63.6	28	57	17	G1/4	22.4	7	63.9
51 ... 125	46						81.6	46						81.9
126 ... 175	56						91.6	56						91.9
176 ... 250	73						108.6	73						108.9
251 ... 300	86						121.6	86						121.9
301 ... 350	97						132.6	97						132.9
351 ... 375	105						140.6	105						140.9
376 ... 425	116						151.6	116						151.9
426 ... 475	126						161.6	126						161.9
476 ... 500	134	169.6	134	169.9										

∅ 行程 [mm]	80							100						
	A2 ¹⁾	D1 max.	D2	EE	L1	L2	WH+A2	A2 ¹⁾	D1 max.	D2	EE	L1	L2	WH+A2
10 ... 50	25	93	17	G1/4	28	4	70.4	25	93	17	G1/4	28	4	74.3
51 ... 125	37						82.4	37						86.3
126 ... 175	49						94.4	49						98.3
176 ... 250	62						107.4	62						111.3
251 ... 300	74						119.4	74						123.3
301 ... 350	86						131.4	86						135.3
351 ... 375	87						132.4	87						136.3
376 ... 425	98						143.4	98						147.3
426 ... 475	110						155.4	110						159.3
476 ... 500	111	156.4	111	160.3										

1) 该尺寸对应气缸的E值(加长活塞杆)。

附件

订货数据 – 波纹管组件

使用波纹管组件需要加长活塞杆 (订货代码 E) → 订货数据 – 模块化产品系统。

用于订货代码 E 的必要尺寸与缸径、行程以及对应波纹管组件的关系参见以下表格:

订货实例:

所选标准气缸:

DSBC-32-320-PPV-A-...

尺寸对应 E 值 (见表):

112 mm

标准气缸完整型号代码:

DSBC-32-320-PPV-A-...-112E

对应波纹管组件:

DADB-V6-32-S301-350

气缸参数			波纹管组件		气缸参数			波纹管组件	
∅	行程	尺寸, 用于 E [mm]	订货号	型号	∅	行程	尺寸, 用于 E [mm]	订货号	型号
[mm]	[mm]				[mm]	[mm]			
32	10 ... 50	29	553271	DADB-V6-32-S10-50	40	10 ... 50	28	553291	DADB-V6-40-S10-50
	51 ... 125	47	553273	DADB-V6-32-S51-125		51 ... 125	43	553293	DADB-V6-40-S51-125
	126 ... 175	61	553275	DADB-V6-32-S126-175		126 ... 175	56	553295	DADB-V6-40-S126-175
	176 ... 250	80	553277	DADB-V6-32-S176-250		176 ... 250	72	553297	DADB-V6-40-S176-250
	251 ... 300	96	553279	DADB-V6-32-S251-300		251 ... 300	86	553399	DADB-V6-40-S251-300
	301 ... 350	112	553281	DADB-V6-32-S301-350		301 ... 350	100	553301	DADB-V6-40-S301-350
	351 ... 375	114	553283	DADB-V6-32-S351-375		351 ... 375	101	553303	DADB-V6-40-S351-375
	376 ... 425	130	553285	DADB-V6-32-S376-425		376 ... 425	115	553305	DADB-V6-40-S376-425
	426 ... 475	145	553287	DADB-V6-32-S426-475		426 ... 475	130	553307	DADB-V6-40-S426-475
	476 ... 500	147	553289	DADB-V6-32-S476-500		476 ... 500	131	553309	DADB-V6-40-S476-500
50	10 ... 50	28	553311	DADB-V6-50-S10-50	63	10 ... 50	28	553331	DADB-V6-63-S10-50
	51 ... 125	46	553313	DADB-V6-50-S51-125		51 ... 125	46	553333	DADB-V6-63-S51-125
	126 ... 175	56	553315	DADB-V6-50-S126-175		126 ... 175	56	553335	DADB-V6-63-S126-175
	176 ... 250	73	553317	DADB-V6-50-S176-250		176 ... 250	73	553337	DADB-V6-63-S176-250
	251 ... 300	86	553319	DADB-V6-50-S251-300		251 ... 300	86	553339	DADB-V6-63-S251-300
	301 ... 350	97	553321	DADB-V6-50-S301-350		301 ... 350	97	553341	DADB-V6-63-S301-350
	351 ... 375	105	553323	DADB-V6-50-S351-375		351 ... 375	105	553343	DADB-V6-63-S351-375
	376 ... 425	116	553325	DADB-V6-50-S376-425		376 ... 425	116	553345	DADB-V6-63-S376-425
	426 ... 475	126	553327	DADB-V6-50-S426-475		426 ... 475	126	553347	DADB-V6-63-S426-475
	476 ... 500	134	553329	DADB-V6-50-S476-500		476 ... 500	134	553349	DADB-V6-63-S476-500
80	10 ... 50	25	553351	DADB-V6-80-S10-50	100	10 ... 50	25	553371	DADB-V6-100-S10-50
	51 ... 125	37	553353	DADB-V6-80-S51-125		51 ... 125	37	553373	DADB-V6-100-S51-125
	126 ... 175	49	553355	DADB-V6-80-S126-175		126 ... 175	49	553375	DADB-V6-100-S126-175
	176 ... 250	62	553357	DADB-V6-80-S176-250		176 ... 250	62	553377	DADB-V6-100-S176-250
	251 ... 300	74	553359	DADB-V6-80-S251-300		251 ... 300	74	553379	DADB-V6-100-S251-300
	301 ... 350	86	553361	DADB-V6-80-S301-350		301 ... 350	86	553381	DADB-V6-100-S301-350
	351 ... 375	87	553363	DADB-V6-80-S351-375		351 ... 375	87	553383	DADB-V6-100-S351-375
	376 ... 425	98	553365	DADB-V6-80-S376-425		376 ... 425	98	553385	DADB-V6-100-S376-425
	426 ... 475	110	553367	DADB-V6-80-S426-475		426 ... 475	110	553387	DADB-V6-100-S426-475
	476 ... 500	111	553369	DADB-V6-80-S476-500		476 ... 500	111	553389	DADB-V6-100-S476-500

附件

多位置组件 DPNC

材料:
 法兰: 精制铝合金
 螺纹销, 六角螺母: 镀锌钢

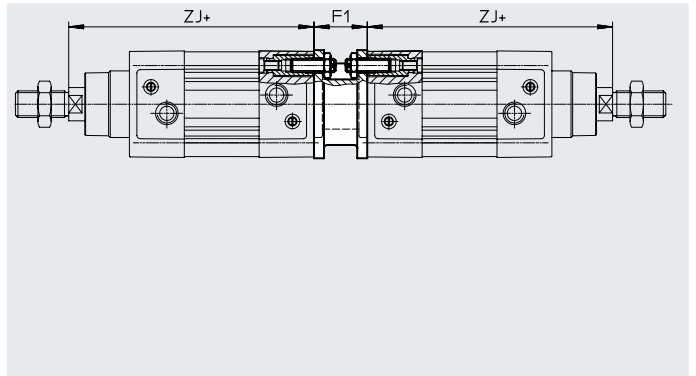

尺寸和订货数据

适用缸径 [mm]	F1	ZJ		Max. 总行程 [mm]	重量 [g]	订货号	型号 ¹⁾
		DSBC...+1.8	DSBC...-C				
32	27	119.1	164.1	500	292	174418	DPNC-32
40	27	133.9	186.9	800	410	174419	DPNC-40
50	32	141.8	208.8	800	335	174420	DPNC-50
63	28	157.1	233.1	700	390	174421	DPNC-63
80	38	173.6	268.6	1000	847	174422	DPNC-80
100	38	187.5	285.7	900	1200	174423	DPNC-100
125	48	225	349.3	1000	2102	174424	DPNC-125

1) 适用于 ATEX

注意

气缸和多位置组件组合时, 不得超过最大总工作行程。

连接两个相同缸径的气缸以组成一个三位或四位气缸

一个三或四位置的气缸由两个气缸组成, 这两个气缸的活塞杆反向运动。这就意味着取决于驱动

和行程部分, 该类型气缸最多可有四个位置。无论哪种情况下, 气缸都会被精确驱动到挡块位

置。注意, 当活塞杆一端固定时, 缸筒会运动, 气缸的气管连接必须采用柔性安装方式。

实现三个位置

必须连接两个工作行程相同的气缸。

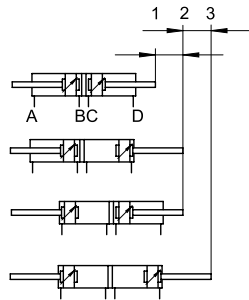

实现四个位置

必须连接两个工作行程不相同的气缸。

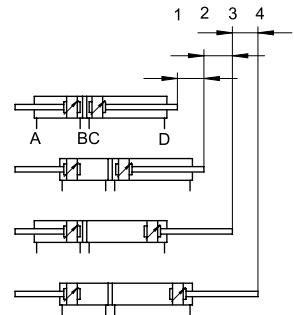

附件

安装组件 DAVM

用于侧向安装, 直接安装在气缸上

材料:
安装支架, 螺丝: 镀锌钢
沟槽螺母: 高合金不锈钢

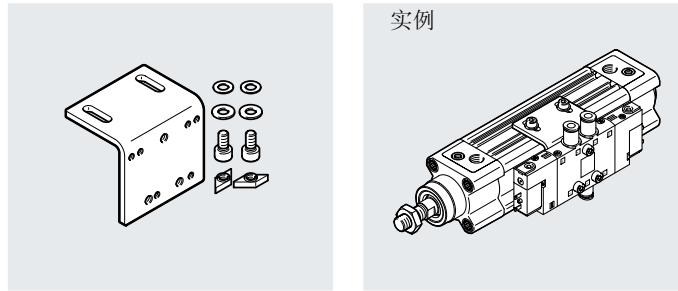

直角支架上的孔型可根据分配直角安装阀。下表为一些可用的电磁阀。



分配表, 电磁阀安装组件			
安装组件	电磁阀		
DAVM-MW-V1-32-V	CPE14	VUVG-L14	VUVS-L20
DAVM-MW-V1-50-V	CPE18, CPE24	VUVG-L18	VUVS-L25, VUVS-L30

推荐电磁阀 CPE							技术参数 → Internet: cpe
	用于缸径 [mm]	安装螺丝	气接口	功能	订货号	型号	
	单电控						
	32, 40	M4x20	G1/8	两位五通阀	196941	CPE14-M1BH-5L-1/8	
	50, 63	M4x25	G1/4		163142	CPE18-M1H-5L-1/4	
	80, 100, 125	M5x30	G3/8		163166	CPE24-M1H-5L-3/8	
	双电控						
	32, 40	M4x20	G1/8	两位五通阀	196939	CPE14-M1BH-5J-1/8	
50, 63	M4x25	G1/4	163143		CPE18-M1H-5J-1/4		
80, 100, 125	M5x30	G3/8	163167		CPE24-M1H-5J-3/8		

附件, 用于电磁阀 CPE						
	用于阀	电缆长 [m]	订货号	型号		
连接电缆 NEBV/KMEB						
	CPE14	2.5	8047679	NEBV-Z4WA2L-R-E-2.5-N-LE2-S1	技术参数 → Internet: nebv	
		5	8047680	NEBV-Z4WA2L-R-E-5-N-LE2-S1		
	CPE18	2.5	★ 151688	KMEB-1-24-2.5-LED		
	CPE24	5	151689	KMEB-1-24-5-LED		
		10	193457	KMEB-1-24-10-LED		

附件

推荐电磁阀 VUVG						技术参数 → Internet: vuvg	
	用于缸径 [mm]	安装螺丝	气接口	功能	订货号	型号	
	单电控						
	32, 40	M3x20	G1/8	两位五通阀	★ 8031508	VUVG-L14-M52-MT-G18-1R8L	
	50, 63	M4x25	G1/4		★ 8031532	VUVG-L18-M52-MT-G14-1R8L	
	双电控						
	32, 40	M3x20	G1/8	两位五通阀	★ 574230	VUVG-L14-B52-T-G18-1R8L	
	50, 63	M4x25	G1/4		★ 8031533	VUVG-L18-B52-T-G14-1R8L	

附件, 用于电磁阀 VUVG						技术参数 → Internet: nebu	
	用于阀	电接口	电缆长	订货号	型号		
连接电缆 NEBU							
	VUVG-L14	直列式插座, M8x1, 3针	2.5 m	★ 541333	NEBU-M8G3-K-2.5-LE3		
	VUVG-L18		5 m	★ 541334	NEBU-M8G3-K-5-LE3		
		直角式插座, M8x1, 3针	2.5 m	★ 541338	NEBU-M8W3-K-2.5-LE3		
			5 m	★ 541341	NEBU-M8W3-K-5-LE3		

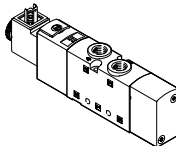
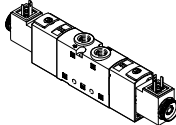
推荐电磁阀 VUVS						技术参数 → Internet: vuvS	
	用于缸径 [mm]	安装螺丝	气接口	功能	订货号	型号	
	单电控, C型						
	32, 40	M3x20	G1/8	两位五通阀	★ 575263	VUVS-L20-M52-AD-G18-F7-1C1	
	50, 63	M4x20	G1/4		★ 575264	VUVS-L20-M52-MD-G18-F7-1C1	
	80, 100, 125	M5x30	G3/8	★ 575503	VUVS-L25-M52-AD-G14-F8-1C1		
				★ 575511	VUVS-L25-M52-MD-G14-F8-1C1		
	★ 575596	VUVS-L30-M52-AD-G38-F8-1C1					
★ 575604	VUVS-L30-M52-MD-G38-F8-1C1						
	双电控, C型						
	32, 40	M3x20	G1/8	两位五通阀	★ 575265	VUVS-L20-B52-D-G18-F7-1C1	
	50, 63	M4x20	G1/4		★ 575518	VUVS-L25-B52-D-G14-F8-1C1	
	80, 100, 125	M5x30	G3/8	★ 575611	VUVS-L30-B52-D-G38-F8-1C1		

附件, 用于电磁阀 VUVS						技术参数 → Internet: vuvS	
	简要说明			订货号	型号		
插座 MSSD							
	插头样式C型, 符合DIN EN 175301-803						
	3针, 螺丝端子	电缆接头 Pg7	0... 250 V AC/DC	IP65	★ 151687	MSSDEB	

注意
尺寸和订货数据
→ 页码 1

附件

尺寸和订货数据

CAD 相关数据 → www.festo.com

DAVM-MW-V1-32-V

DAVM-MW-V1-50-V

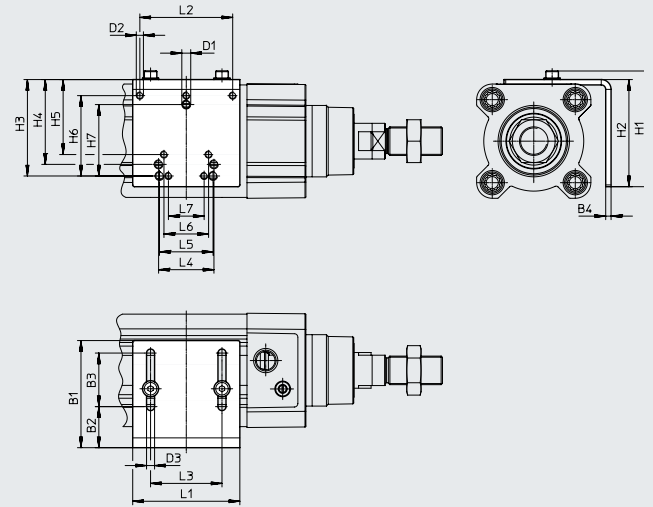
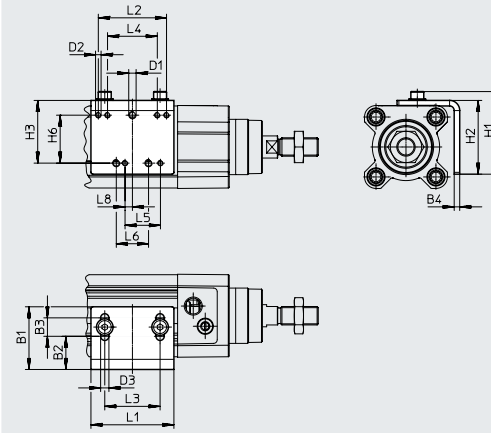

 - 注意

仅能安装在有气接口的一侧。

安装组件的供货范围包括两个沟槽螺母。其它沟槽螺母 → 页码 62

适用缸径 [mm]	B1	B2	B3	B4	D1	D2	D3 ∅	H1	H2	H3	H4	H5	H6	H7
32	34	18	10	3	M4	M3	4.5	44.8	40	34	-	-	26	-
40														
50	60	23	30	3	M5	M4	4.5	64.8	60	54	47.5	42	45	40
63														
80														
100														
125														

适用缸径 [mm]	L1	L2	L3	L4	L5	L6	L7	L8	CRC1)	重量 [g]	订货号	型号
32	45	37	30	27	19.2	17.5	-	4	1	76	2568514	DAVM-MW-V1-32-V
40												
50	60	52	40	31	30	25	20	-	1	160	2612128	DAVM-MW-V1-50-V
63												
80												
100												
125												

1) 耐腐蚀等级 1. 符合 Festo FN 940070 标准
低度耐腐蚀能力。运输和贮存防护。也适用于不可见的内部区域或位于盖子下面的元件（如，气缸耳轴）。

附件

订货数据 - 导向单元, 用于固定行程(仅循环滚珠轴承导轨)

技术参数 → Internet: festo

行程 [mm]	订货号 型号 ¹⁾		行程 [mm]	订货号 型号 ¹⁾	
	订货号	型号 ¹⁾		订货号	型号 ¹⁾
适用缸径 32 mm			适用缸径 40 mm		
10 ... 50	34493	FENG-32-50-KF	10 ... 50	34499	FENG-40-50-KF
10 ... 100	34494	FENG-32-100-KF	10 ... 100	34500	FENG-40-100-KF
10 ... 160	34495	FENG-32-160-KF	10 ... 160	34501	FENG-40-160-KF
10 ... 200	34496	FENG-32-200-KF	10 ... 200	34502	FENG-40-200-KF
10 ... 250	150289	FENG-32-250-KF	10 ... 250	34503	FENG-40-250-KF
10 ... 320	34497	FENG-32-320-KF	10 ... 320	34504	FENG-40-320-KF
10 ... 400	150290	FENG-32-400-KF	10 ... 400	150291	FENG-40-400-KF
10 ... 500	34498	FENG-32-500-KF	10 ... 500	34505	FENG-40-500-KF
适用缸径 50 mm			适用缸径 63 mm		
10 ... 50	34506	FENG-50-50-KF	10 ... 50	34513	FENG-63-50-KF
10 ... 100	34507	FENG-50-100-KF	10 ... 100	34514	FENG-63-100-KF
10 ... 160	34508	FENG-50-160-KF	10 ... 160	34515	FENG-63-160-KF
10 ... 200	34509	FENG-50-200-KF	10 ... 200	34516	FENG-63-200-KF
10 ... 250	34510	FENG-50-250-KF	10 ... 250	34517	FENG-63-250-KF
10 ... 320	34511	FENG-50-320-KF	10 ... 320	34518	FENG-63-320-KF
10 ... 400	150292	FENG-50-400-KF	10 ... 400	34519	FENG-63-400-KF
10 ... 500	34512	FENG-50-500-KF	10 ... 500	34520	FENG-63-500-KF
适用缸径 80 mm			适用缸径 100 mm		
10 ... 50	34521	FENG-80-50-KF	10 ... 50	34529	FENG-100-50-KF
10 ... 100	34522	FENG-80-100-KF	10 ... 100	34530	FENG-100-100-KF
10 ... 160	34523	FENG-80-160-KF	10 ... 160	34531	FENG-100-160-KF
10 ... 200	34524	FENG-80-200-KF	10 ... 200	34532	FENG-100-200-KF
10 ... 250	34525	FENG-80-250-KF	10 ... 250	34533	FENG-100-250-KF
10 ... 320	34526	FENG-80-320-KF	10 ... 320	34534	FENG-100-320-KF
10 ... 400	34527	FENG-80-400-KF	10 ... 400	34535	FENG-100-400-KF
10 ... 500	34528	FENG-80-500-KF	10 ... 500	34536	FENG-100-500-KF

订货数据 - 导向单元, 用于可变行程

技术参数 → Internet: festo

行程 [mm]	适用缸径 [mm]	带循环滚珠轴承导轨 订货号 型号 ¹⁾		带滑动轴承导轨 订货号 型号 ¹⁾	
		订货号	型号 ¹⁾	订货号	型号 ¹⁾
32	10 ... 500	34487	FENG-32-...-KF	34481	FENG-32-...-GF
40	10 ... 500	34488	FENG-40-...-KF	34482	FENG-40-...-GF
50	10 ... 500	34489	FENG-50-...-KF	34483	FENG-50-...-GF
63	10 ... 500	34490	FENG-63-...-KF	34484	FENG-63-...-GF
80	10 ... 500	34491	FENG-80-...-KF	34485	FENG-80-...-GF
100	10 ... 500	34492	FENG-100-...-KF	34486	FENG-100-...-GF

1) 适用于 ATEX

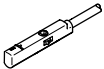
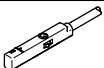

附件

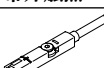
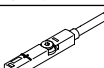
订货数据 - 接近开关, 用于T型槽, 磁阻式						技术参数 → Internet: smt	
	安装方式	开关输出	电接口	电缆长度 [m]	订货号	型号	
常开触点							
	可从上方插入槽内, 与缸筒齐平, 短型	PNP	电缆, 3芯	2.5	★ 574335	SMT-8M-A-PS-24V-E-2,5-OE	
			插头 M8x1, 3针	0.3	★ 574334	SMT-8M-A-PS-24V-E-0.3-M8D	
			插头 M12x1, 3针	0.3	★ 574337	SMT-8M-A-PS-24V-E-0,3-M12	
		NPN	电缆, 3芯	2.5	★ 574338	SMT-8M-A-NS-24V-E-2,5-OE	
			插头 M8x1, 3针	0.3	★ 574339	SMT-8M-A-NS-24V-E-0.3-M8D	
常闭触点							
	可从上方插入槽内, 与缸筒齐平, 短型	PNP	电缆, 3芯	7.5	★ 574340	SMT-8M-A-PO-24V-E-7.5-OE	

订货数据 - 接近开关, 用于T型槽, 舌簧式						技术参数 → Internet: sme	
	安装方式	开关输出	电接口	电缆长度 [m]	订货号	型号	
常开触点							
	可从上方插入槽内, 与缸筒齐平	接触式	电缆, 3芯	2.5	★ 543862	SME-8M-DS-24V-K-2,5-OE	
				5.0	★ 543863	SME-8M-DS-24V-K-5,0-OE	
			插头 M8x1, 3针	2.5	★ 543872	SME-8M-ZS-24V-K-2,5-OE	
				0.3	★ 543861	SME-8M-DS-24V-K-0,3-M8D	
常闭触点							
	可从上方插入槽内, 与缸筒齐平	接触式	电缆, 3芯	7.5	★ 546799	SME-8M-DO-24V-K-7.5-OE	

订货数据 - 接近开关, 用于T型槽, NAMUR						技术参数 → Internet: sdbt	
	安装方式	开关输出	电接口	电缆长度 [m]	订货号	型号	
常开触点							
	可从上方插入槽内, 与缸筒齐平	NAMUR	电缆, 2芯	5	579071	SDBT-MS-20NL-ZN-E-5-LE-EX6	
				10	579072	SDBT-MS-20NL-ZN-E-10-LE-EX6	

订货数据 - 安全夹, 用于ATEX区域				订货号	型号
	简要说明	适用规格			
	<ul style="list-style-type: none"> 保护“非本安型设备”以防发生一般断开。这里接近开关为SMT和连接电缆为NEBU ATEX类别: 气体: II 3G / 粉尘: II 3D 	插头 M8x1	548067	NEAU-M8-GD	

订货数据 - 连接电缆						技术参数 → Internet: nebu	
	电接口, 左侧	电接口, 右侧	电缆长度 [m]	订货号	型号		
	直列式插座, M8x1, 3针	电缆, 开放式, 3芯	2.5	★ 541333	NEBU-M8G3-K-2.5-LE3		
			5	★ 541334	NEBU-M8G3-K-5-LE3		
	直列式插座, M12x1, 5针	电缆, 开放式, 3芯	2.5	★ 541363	NEBU-M12G5-K-2.5-LE3		
			5	★ 541364	NEBU-M12G5-K-5-LE3		
	直角式插座, M8x1, 3针	电缆, 开放式, 3芯	2.5	★ 541338	NEBU-M8W3-K-2.5-LE3		
			5	★ 541341	NEBU-M8W3-K-5-LE3		
	直角式插座, M12x1, 5针	电缆, 开放式, 3芯	2.5	541367	NEBU-M12W5-K-2.5-LE3		
			5	541370	NEBU-M12W5-K-5-LE3		

附件

位置变送器

位置变送器持续感测活塞位置。模拟量输出的输出信号与活塞位置成正比。

技术参数 → Internet: 位置变送器

订货数据 - 位置变送器器, 用于T型槽

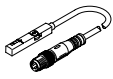
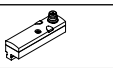
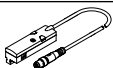
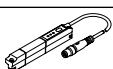
适用缸径	位置测量范围	模拟量输出		安装方式	电接口	电缆长度 [m]	订货号	型号	
		[V]	[mA]						
 32 ... 125	0 ... 40	0 ... 10	-	可从上方插入槽内	插头 M8x1, 4针, 同轴向	0.3	553744	SMAT-8M-U-E-0,3-M8D	
	32 ... 125	0 ... 50	0 ... 10	4 ... 20	可从端部插入槽内 ¹⁾	-	540191	SMAT-8E-S50-IU-M8	
					插头 M8x1, 4针, 同轴向	0.3	570134	SMAT-8E-S50-IU-E-0,3-M8D	
	32 ... 125	0 ... 50	-	4 ... 20	可从上方插入槽内	插头 M8x1, 4针, 同轴向	0.3	1531265	SDAT-MHS-M50-1L-SA-E-0.3-M8
		0 ... 80					1531266	SDAT-MHS-M80-1L-SA-E-0.3-M8	
		0 ... 100					1531267	SDAT-MHS-M100-1L-SA-E-0.3-M8	
		0 ... 125					1531268	SDAT-MHS-M125-1L-SA-E-0.3-M8	
		0 ... 160					1531269	SDAT-MHS-M160-1L-SA-E-0.3-M8	

1) 仅可用于组合 DSBC...D3

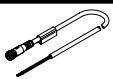
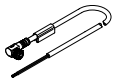

订货数据 - 连接电缆

技术参数 → Internet: nebu

电接口, 左侧	电接口, 右侧	电缆长度 [m]	订货号	型号	
					
			5	541343	NEBU-M8G4-K-5-LE4
	直角式插座, M8x1, 4针	电缆, 开放式, 4芯	2.5	541344	NEBU-M8W4-K-2.5-LE4
			5	541345	NEBU-M8W4-K-5-LE4

附件

技术参数 → Internet: gria

订货数据 - 单向节流阀枝			材料	订货号	型号		
气接口	用于气管外径						
螺纹							
用于排气							
	G1/8	4	金属结构	★ 193143	GRLA-1/8-QS-4-D		
		6		★ 193144	GRLA-1/8-QS-6-D		
		8		★ 193145	GRLA-1/8-QS-8-D		
	G1/4	6		★ 193146	GRLA-1/4-QS-6-D		
		8		★ 193147	GRLA-1/4-QS-8-D		
		10		★ 193148	GRLA-1/4-QS-10-D		
	G3/8	6		★ 193149	GRLA-3/8-QS-6-D		
		8		★ 193150	GRLA-3/8-QS-8-D		
		10		★ 193151	GRLA-3/8-QS-10-D		
	G1/2	12		★ 193152	GRLA-1/2-QS-12-D		
	订货数据						
	简要说明			订货号	型号	PU ¹⁾	
沟槽盖, 用于T型槽							
	可插入, 长度 0.5 m		151680	ABP-5-S	2		
沟槽螺母, 用于T型槽							
	可从上方插入槽内, 螺纹 M4		8028500	ABAN-8-1M4-5-P2	2		
			8028501	ABAN-8-1M4-5-P100	100		

1) 包装单位数量