

Placa de regulação VABF-S1-2-R1C2-C-6

Cód. do item: 555757

FESTO

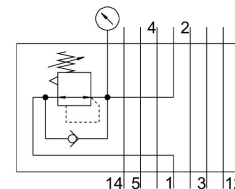
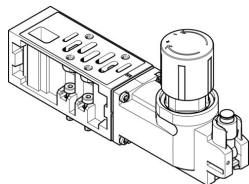

Ficha técnica

| Característica | Valor |
|--|--|
| Largura | 54 mm |
| Conforme a norma | ISO 5599-1 |
| Posição de instalação | Indiferente |
| Encadeamento vertical pneumático | Válvula reguladora de pressão para 1 |
| Função reguladora | Pressão de saída constante Com escape secundário |
| Cootação manômetro | possível |
| Faixa de regulação de pressão MPa | 0.05 MPa...0.6 MPa |
| Faixa de regulação de pressão | 0.5 bar...6 bar |
| Faixa de regulação de pressão psi | 7.25 psi...87 psi |
| Pressão de entrada 1 | 0.5 bar...10 bar |
| Pressão de entrada 1 MPa | 0.05 MPa...1 MPa |
| Pressão de entrada 1 psi | 7.25 psi...145 psi |
| Meio de operação | Ar comprimido conforme ISO 8573-1:2010 [7:4:4] |
| Observação sobre o meio de operação/controle | Admite operação com ar lubrificado (uso obrigatório de ar lubrificado na operação posterior) |
| Classe de resistência à corrosão KBK | 0 - sem resistência à corrosão |
| Conformidade LABS | VDMA24364-B1/B2-L |
| Grau de proteção | IP65 NEMA 4 |
| Temperatura ambiente | -5 oC...50 oC |
| Peso do produto | 1190 g |
| Tipo de fixação do encadeamento vertical | na sub-base Em base de montagem individual |
| Conexão manômetro | com grampo |
| Indicação sobre os materiais | Conformidade RoHS |
| Material do painel de comando | PA |
| Material corpo do controlador | Alumínio em fundição injetada |