

Unidade guia
FEN-20- -GF
Cód. do item: 19169

FESTO

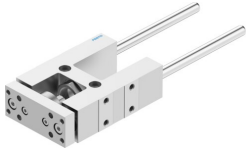

Ficha técnica

| Característica | Valor |
|---|--|
| Tamanho | 20 |
| Curso | 2 mm...250 mm |
| Posição de instalação | Indiferente |
| Guia | Guia deslizante |
| Estrutura | Guia |
| Proteção contra explosão | Observe as considerações na certificação |
| Conformidade LABS | VDMA24364-B2-L |
| Temperatura ambiente | -20 oC...80 oC |
| Força de deslocamento | 15 N |
| Cargas móveis com curso de 0 mm | 269 g |
| Suplemento de massa movida por curso de 10 mm | 12 g |
| Peso básico com curso de 0 mm | 873 g |
| Suplemento de peso por curso de 10 mm | 12 g |
| Centro de gravidade da massa movimentada com curso de 0 mm | 42 mm |
| Suplemento do centro de gravidade da massa movimentada para cada curso de 10 mm | 4.7 mm |
| Tipo de fixação | Com rosca fêmea |
| Indicação sobre os materiais | Conformidade RoHS |
| Material do elemento guia | Aço de alta liga |
| Material corpo | Liga de alumínio forjado anodizado |
| Material da placa de adaptação | Liga de alumínio forjado anodizado |