ソレノイドバルブ
VSNC-FTC-M52-MH-N14-F19A

製品番号: 8116377

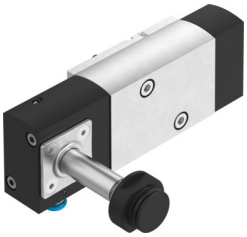

データシート

特徴	値
バルブ機能	5ポートまたは3ポートに切換可能
操作方法	電動
幅	32 mm
標準公称流量(DIN 1343)	800 L/min
空気圧作動ポート	NAMUR規格の接続形式
作動電圧	ソレノイドコイル経由, 別途要注文
使用圧力	0.25 MPa...0.8 MPa
作動圧力	2.5 bar...8 bar
構造	プレートシート
リセット方法	メカスプリング
排気機能	スロットル調整可
シーリング原理	ソフト
取付位置	任意
規格準拠	VDI/VDE 3845(NAMUR)
手動操作	ノンロック
制御方法	パイロット式
パイロットエア供給	内部
流れ方向	逆流れ不可
被服	ネガティブオーバーラップ
標準流量, 排気逆流4->3	110 L/min
切換時間 オフ	380 ms
切換時間 オン	435 ms
スイッチオン時間	100%
コイル特性値	ソレノイドコイル参照, 別途要注文
作動流体	ISO 8573-1:2010 [7:4:4]準拠の圧縮空気
使用流体/制御流体の情報	潤滑運転可(潤滑運転の場合は常に潤滑が必要)
耐食性クラス KBK	2 - 適度な耐食性
LABS 認証	VDMA24364-B2-L
流体温度	-20 °C...60 °C
周囲温度	-20 °C...60 °C
製品質量	480 g

特徴	値
取付方法	取付穴付
通気口接続部	ダクトなし
エア接続ポート 1	1/4 NPT
空気圧接続 2	NAMUR規格の接続形式
空気圧ポート 3	1/4 NPT
空気圧接続 4	NAMUR 規格の接続形式
エア接続ポート 5	1/4NPT
マテリアルに関する注意事項	RoHS準拠
材質 シール	NBR
材質 ハウジング	鍛造アルミ合金
材質: ねじ	鋼, 亜鉛めっき