Régulateur de position
CMSH-S-VDE1-S-A-AL-N14-C1N12-HA

Code article: 8097413

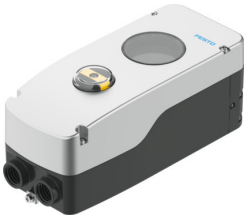

Fiche technique

Caractéristiques	Valeur
Structure de construction	Régulateur de position numérique et électropneumatique
Mode de fonctionnement	à simple effet
Caractéristiques de construction	Séc. sort. pn. 2 à l'échappement
Position de montage	Indifférente
Mode de fixation	Avec accessoires Selon VDI/VDE 3845
Principe du système de mesure de déplacement	Potentiomètre
Plage de détection	0 deg...115 deg
Affichage	Ecran LCD, rotatif de 90° grâce au logiciel
Possibilités de réglage	via écran et touches
Durée du cycle	20 ms
Altitude de fonctionnement nominale	<= 2 000 m NHN
Catégorie de surtension	II
Pression de service	0.14 MPa...0.8 MPa 1.4 bar...8 bar 20.3 psi...116 psi
Fluide de service	Air comprimé selon ISO 8573-1:2010 [7:4:4]
Remarque sur le fluide d'exploitation/commande	Fonctionnement lubrifié impossible
	380 l/min
Raccord pneumatique	1/4 NPT
Protection contre l'inversion de polarité	oui
Résistance à la connexion	3 kOhm...80 kOhm
Entrées analogiques, portée de signal	4 - 20 mA avec HART
Entrées analogiques, impédance d'entrée	480 Ohms à 20 mA
Entrées analogiques, résistance aux surcharges	< 65 mA
Entrées analogiques, isolation galvanique	oui
Courbe caractéristique des entrées	1x selon IEC 61131-2, type 3
Entrées numériques, protection contre l'inversion de polarité	oui
Entrées numériques, séparation de potentiel	oui
Entrées numériques, résistance aux surcharges	33 V
Raccord électrique 1, fonction	Entrée analogique Entrée numérique Capteur de course/d'angle externe

Caractéristiques	Valeur
Raccord électrique 1, type de raccord	Barrette de fixation
Raccord électrique 1, connectique	Borne à ressort
Raccord électrique 1, nombre de pôles/fils	7
Presse-étoupe	2x 1/2 NPT
Longueur de câble max.	30 m pour capteur de position externe blindé
Température ambiante	-40 °C...80 °C
Note sur la température ambiante	Affichage : -30 - 80 °C
Température de stockage	-40 °C...80 °C
Classe de climat	1K5 selon EN 60721 pour le stockage 4K3 selon EN 60721 pour le fonctionnement
Degré de protection	IP66 IP67
Résistance aux chocs	Essai de choc avec degré de sévérité 1 selon FN 942017-5 et EN 60068-2-27
Résistance aux vibrations	Contrôle d'utilisation mobile avec degré de sévérité 2 selon FN 942017-4 et EN 60068-2-6
Degré d'encrassement	3
Certification	RCM Mark
Marquage CE (voir la déclaration de conformité)	Selon directive européenne CEM selon la directive européenne relative à la protection antidéflagrante (ATEX) Selon la directive européenne RoHS
Marquage UKCA (voir la déclaration de conformité)	selon les prescriptions UK pour la CEM selon les prescriptions UK RoHS
Matériau du boîtier	Aluminium, thermolaqué
Matériau du hublot de contrôle	PC
Matériau d'arbre	Acier inoxydable fortement allié
Matériau accouplement	Acier inoxydable fortement allié
Matériau de vis	Acier, galvanisé
Matériau joints d'étanchéité	EPDM NBR VMQ
Conformité PWIS	VDMA24364-Zone III
Note sur le matériau	Conforme à RoHS
Poids du produit	2640 g