Kit axial
EAMM-A-P6-38A-42A

Code article: 562644

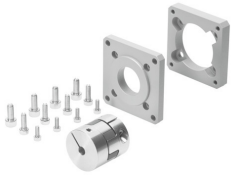

Fiche technique

Caractéristiques	Valeur
Longueur nominale	15 mm
Position de montage	Indifférente
Vitesse de rotation max.	8000 1/min
Conformité PWIS	VDMA24364-B2-L
Température de stockage	-25 °C...60 °C
Humidité relative de l'air	0 - 95 %
Degré de protection	IP40
Température ambiante	-10 °C...60 °C
Moment d’inertie de masse	5.87 kgmm²
Couple transmissible	3.5 Nm
Poids du produit	160 g
Code d'interface, actionneur	P6-38A
Code d'interface moteur In	42 A
Code d'interface du carter d'accouplement	38A.2
Note sur le matériau	Conforme à RoHS