

Festo QuickSearch PLUS

Martin Wolfrum

Festo Vertrieb GmbH & Co. KG
Produktmanagement

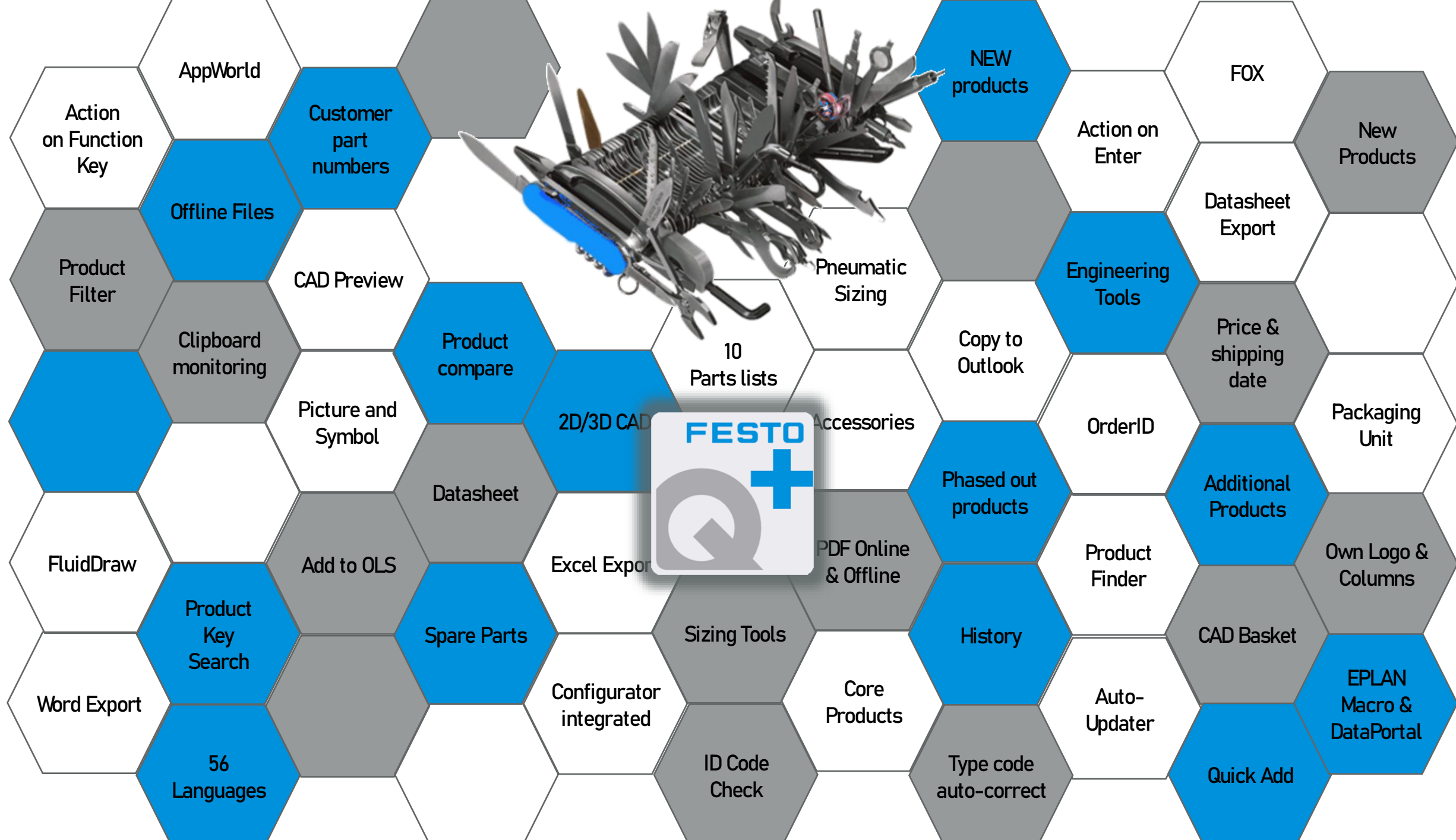

Festo QuickSearch PLUS

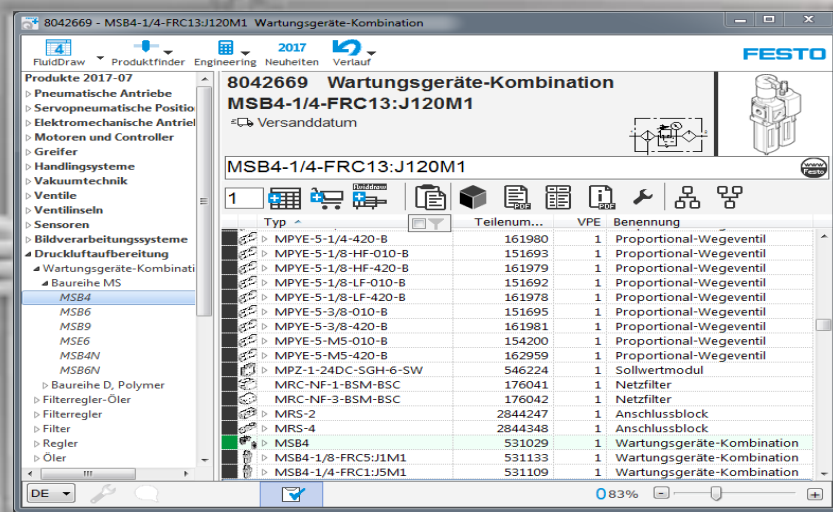

- „All in One“ Tool, verbindet alle Festo Onlineanwendungen und Tools in einer Oberfläche
- Aktualisierung, 6 x im Jahr mit dem Update des Festo Onlinekatalog
- 35 Sprachen, 56 Länder
- keine Installation notwendig, nur Startdatei und ggf. Zusatzdateien in ein Verzeichnis ablegen und starten
- Download vom Festo Support-Portal
- Alle Einstellungen bleiben beim Beenden erhalten

QuickSearch PLUS

Standard QuickSearch PLUS -Frei verfügbar im Festo Support-Portal → www.festo.de/quicksearch

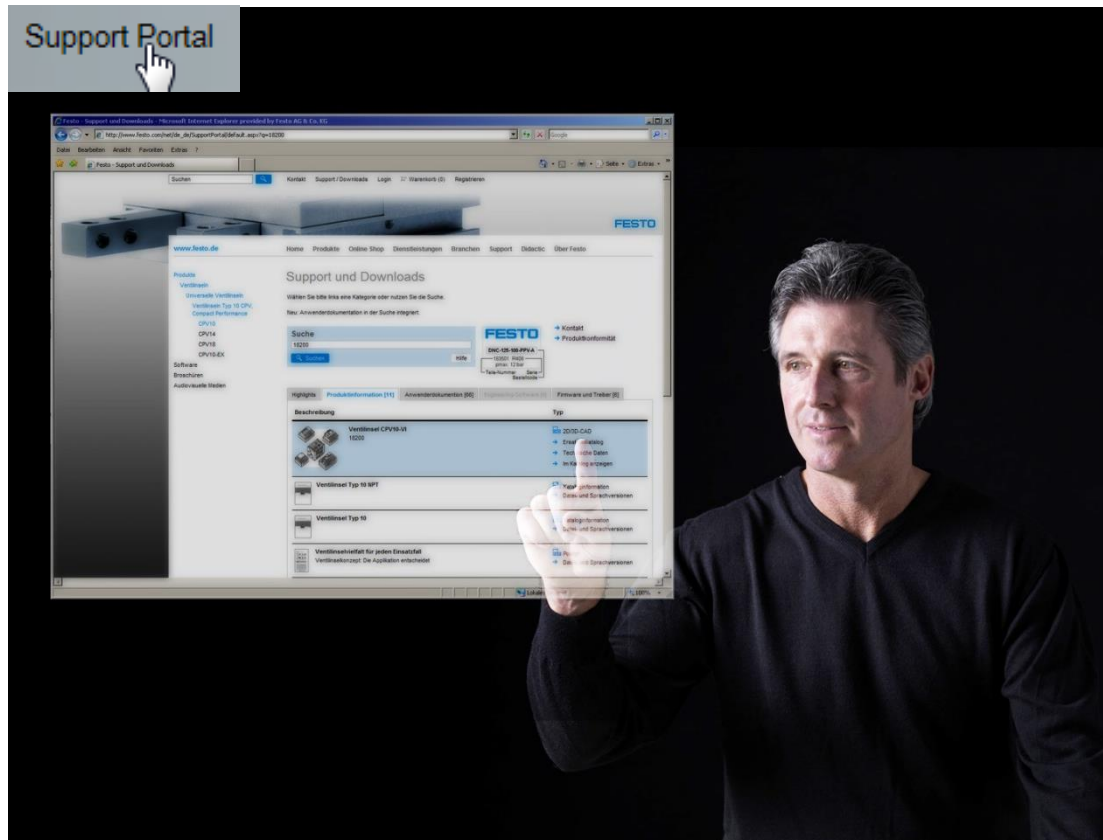

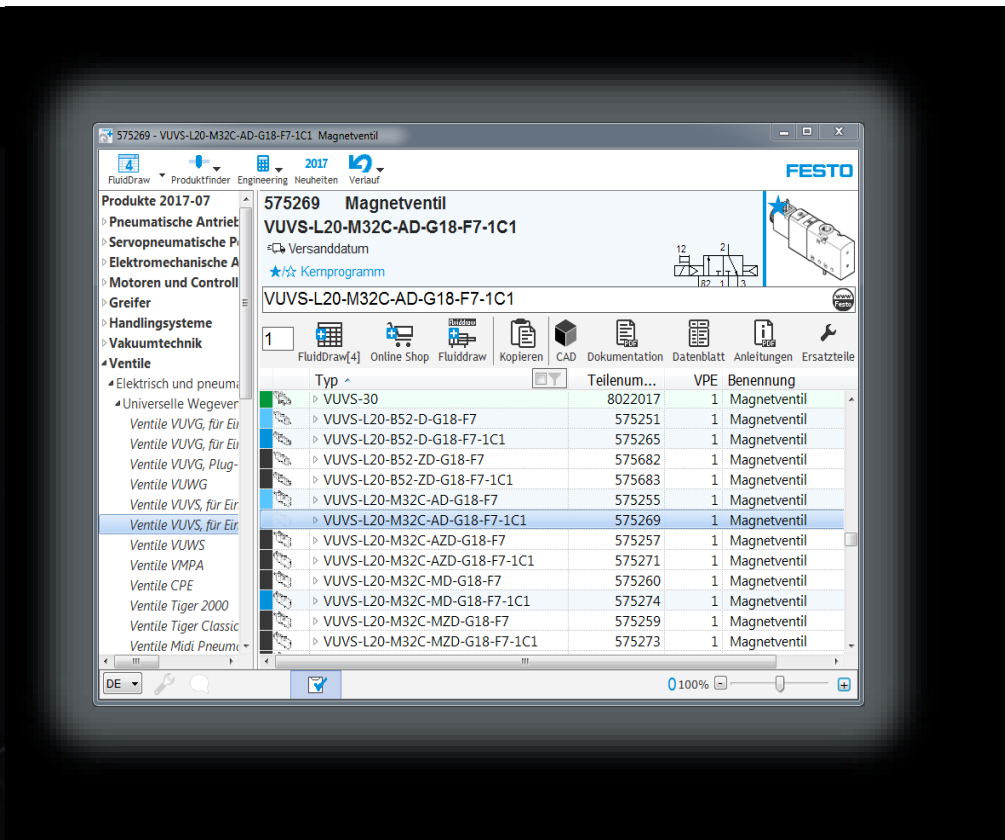

Typ	Teilenum...	VPE	Benennung
VUVS-30	8022017	1	Magnetventil
VUVS-L20-B52-D-G18-F7	575251	1	Magnetventil
VUVS-L20-B52-D-G18-F7-1C1	575265	1	Magnetventil
VUVS-L20-B52-ZD-G18-F7	575682	1	Magnetventil
VUVS-L20-B52-ZD-G18-F7-1C1	575683	1	Magnetventil
VUVS-L20-M32C-AD-G18-F7	575255	1	Magnetventil
VUVS-L20-M32C-AD-G18-F7-1C1	575269	1	Magnetventil
VUVS-L20-M32C-AZD-G18-F7	575257	1	Magnetventil
VUVS-L20-M32C-AZD-G18-F7-1C1	575271	1	Magnetventil
VUVS-L20-M32C-MD-G18-F7	575260	1	Magnetventil
VUVS-L20-M32C-MD-G18-F7-1C1	575274	1	Magnetventil
VUVS-L20-M32C-MZD-G18-F7	575259	1	Magnetventil
VUVS-L20-M32C-MZD-G18-F7-1C1	575273	1	Magnetventil

Alles erreichbar mit jeweils einem Klick

QuickSearch PLUS

Suchergebnis QuickSearch im Reiter Software

QuickSearch PLUS direkt starten oder herunterladen.

QuickSearch einfach in ein beliebiges Verzeichnis speichern und starten, keine Installation notwendig!

Name	Änderungsdatum	Typ	Größe
QuickSearchPlus.exe	01.08.2017 09:05	Anwendung	1.908 KB

Die QuickSearchPLUS.exe kann auch auf einem Netzlaufwerk liegen und somit von mehreren Usern genutzt werden.

QuickSearch PLUS

Optionen - Sucheingabe ohne Bindestriche - Matchcode

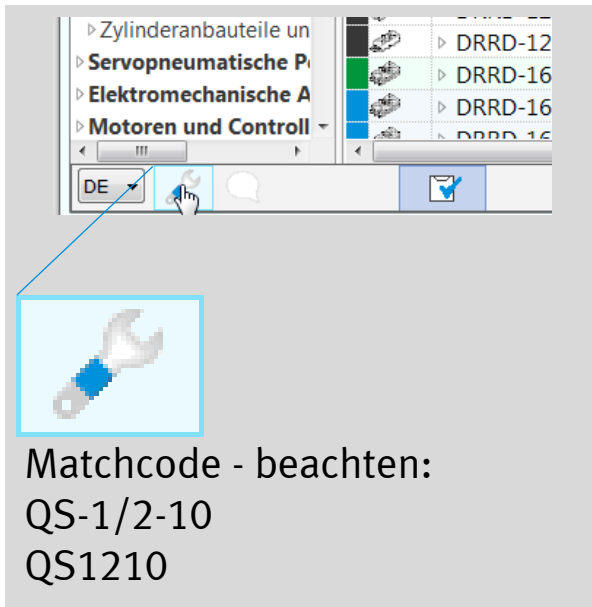

1 Live ID Suche:
DNC-32-200-PPV-A-S2,
ohne Live-Suche erkennt QuickSearch nicht, dass der Artikel ein Baukastenprodukt ist.
Matchcode wird über die Live-ID Suche nicht erkannt

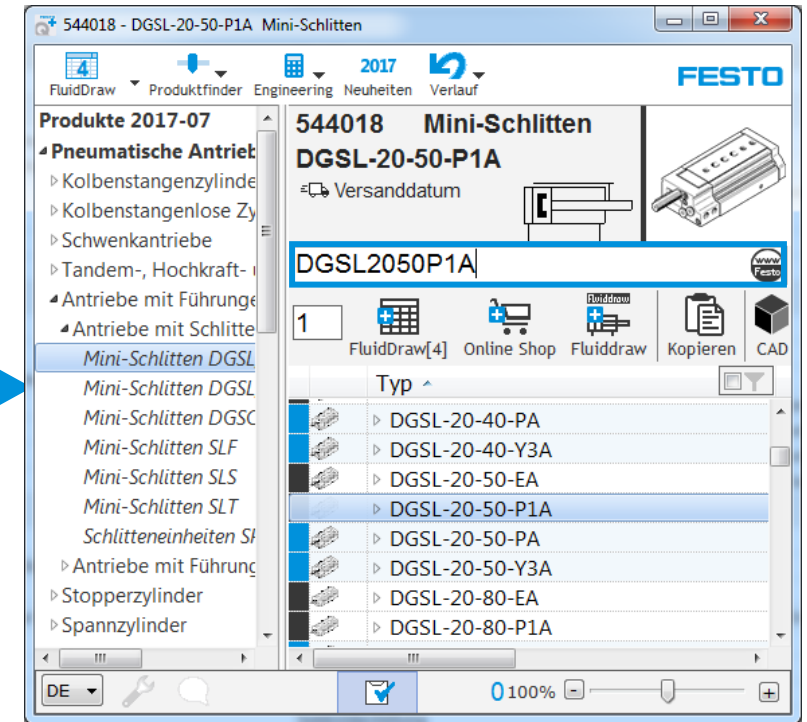
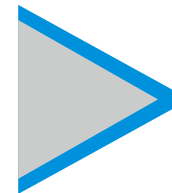
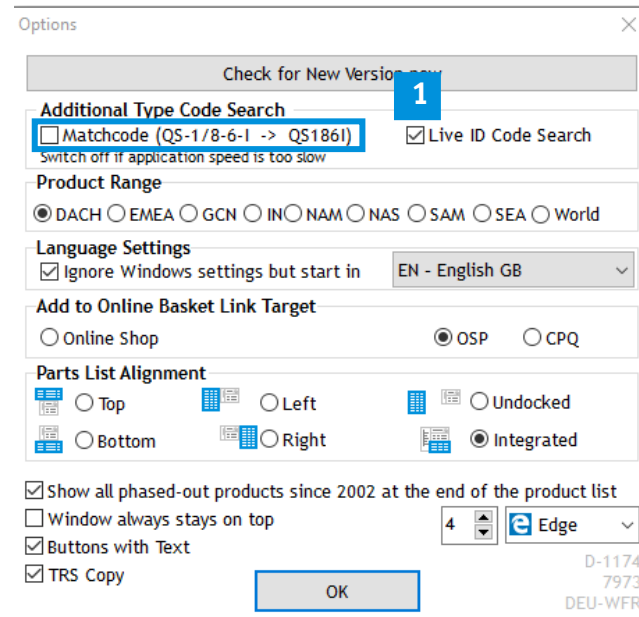

QuickSearch PLUS

Optionen

Optionen

JETZT auf neue Version prüfen

Erweiterte Bestellcodesuche

☒ Matchcode (QS-1/8-6-I -> QS186I) ☒ live ID Suche
Ausschalten wenn Software träge reagiert

Produktumfang

☒ Europa/Asien[28232] ☐ Amerika[31776] ☐ Welt[32683]

Spracheinstellungen

☐ Systemsprache ignorieren, stattdessen DE - Deutsch

Online Shop

User wfr@de.festo.com Pass ●●●●●●●●

Hinweis: Festo Logo klicken für direktes Login in den Online Shop

☒ Zeige alle Auslaufprodukte seit 2002 am Ende der Produktliste
☒ Fenster immer im Vordergrund
☒ Stücklisten-Fenster automatisch links neben dem Hauptfenster
☒ HTTPS
☒ Buttons mit Text

OK

D-1174
7973
DEU

Jederzeit möglich auf neue Version prüfen. Unabhängig davon erfolgt ein automatischer Hinweis beim Start, sobald eine neue Version verfügbar ist.

Produktumfang optional wählbar
Nach Änderung Neustart notwendig

QuickSearch startet in der Sprache des Betriebssystems. Soll der Start generell in einer anderen Sprache erfolgen, kann das hier eingestellt werden.

QuickSearch PLUS

Optionen – Inaktive Produkte Rückwirkend bis 2002 anzeigen

Ausgelaufene Produkte seit 2002 einblenden,
Suchergebnis erfolgt im Festo Support-Portal.

☒ Show all phased-out products since 2002 at the end of the product list

☒ Buttons with Text

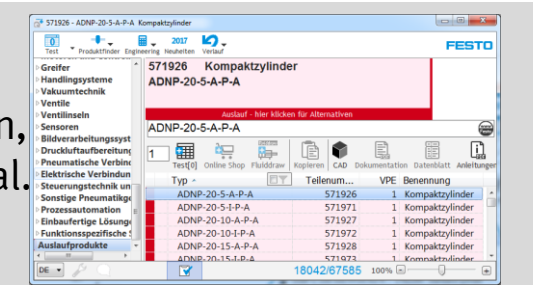

Buttons mit Text

QuickSearch PLUS

Fenstergröße anpassen, Spaltenbreite ändern und verschieben

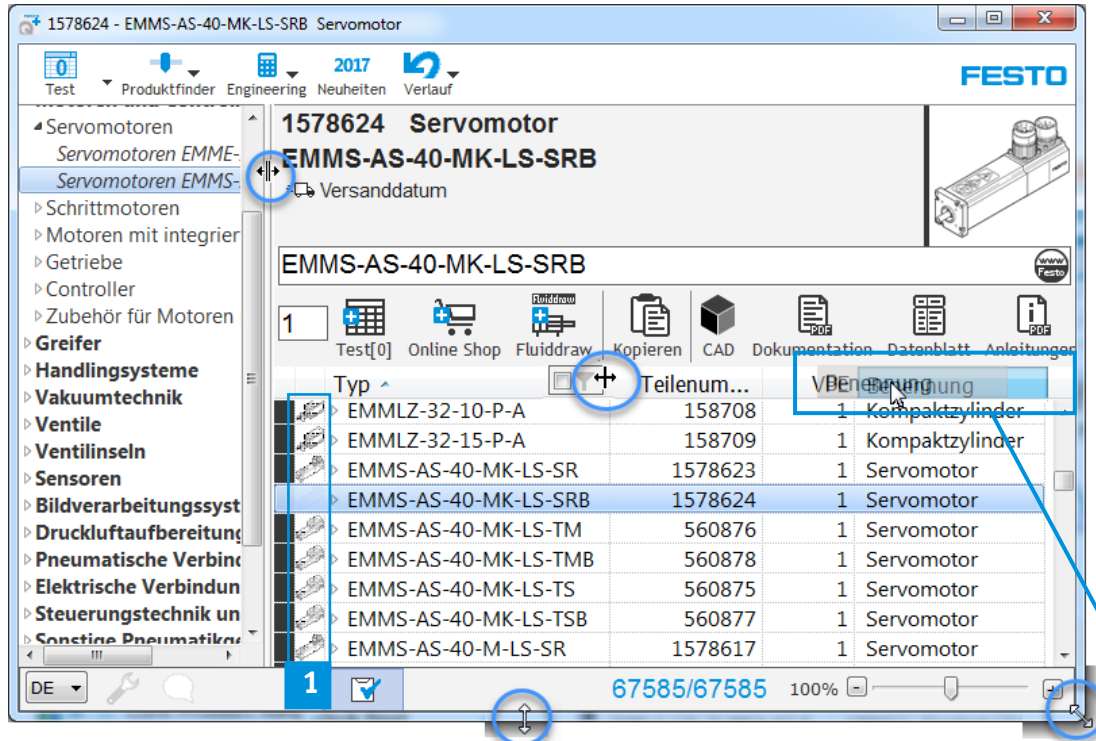

Alle Änderungen am Fenster, werden in der Registry des Users gespeichert.

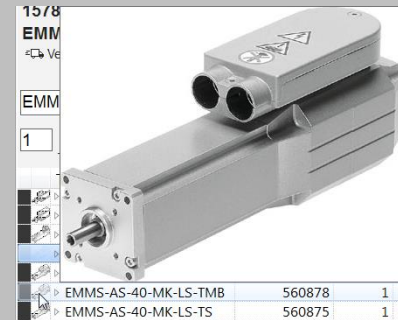

Mouseover Effekt beim überfahren der Produkt-Bildleiste. Voraussetzung, im Verzeichnis aus dem das Festo QuickSearch gestartet wird, befindet sich die Bilddatei xxxxxx.PIC

Name	Änderungsdatum	Typ	Größe
201707.PIC	11.07.2017 14:15	PIC-Datei	110.685 KB
QuickSearchPlus.exe	01.08.2017 09:05	Anwendung	1.908 KB

Mit gedrückter linker Maustaste, können die Spalten beliebig verschoben und angeordnet werden.

Datei Produktbilder und QuickSearch Version müssen gleiches Release-Datum haben

QuickSearch PLUS

Bei der Produktauswahl, wird die Verpackungseinheit automatisch berücksichtigt.

Übersicht
Verpackungs-
Einheit

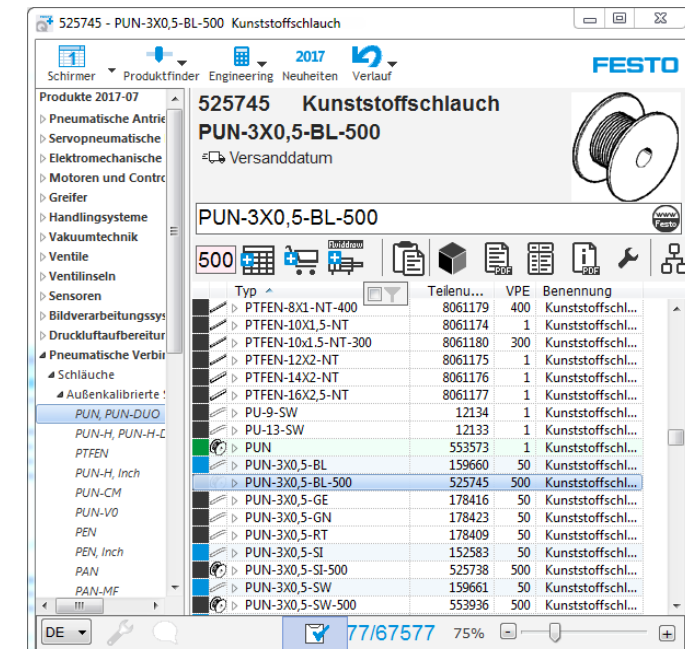
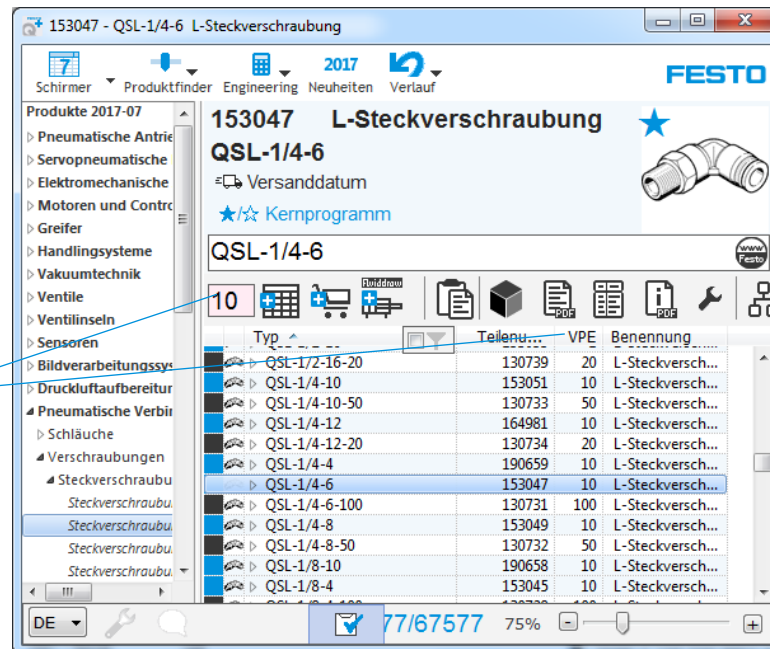

Festo QuickSearch Plus

Suche nach Typ oder Teilenummer

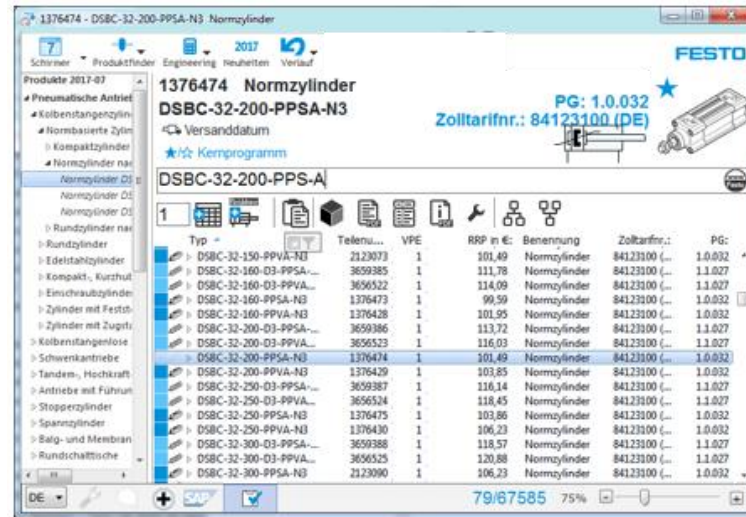

Buchstabeneingabe erfolgt
autom. in Großbuchstaben.
Eingabe mit Bindestrich...

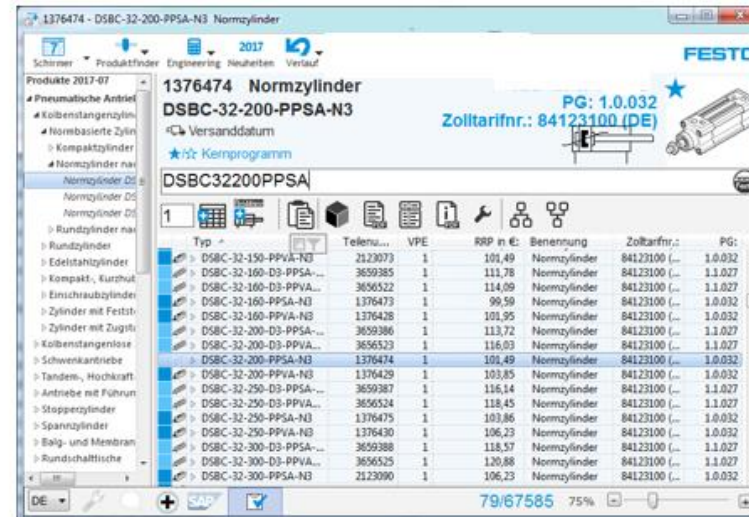

...Eingabe als Matchcode
ohne Bindestrich...

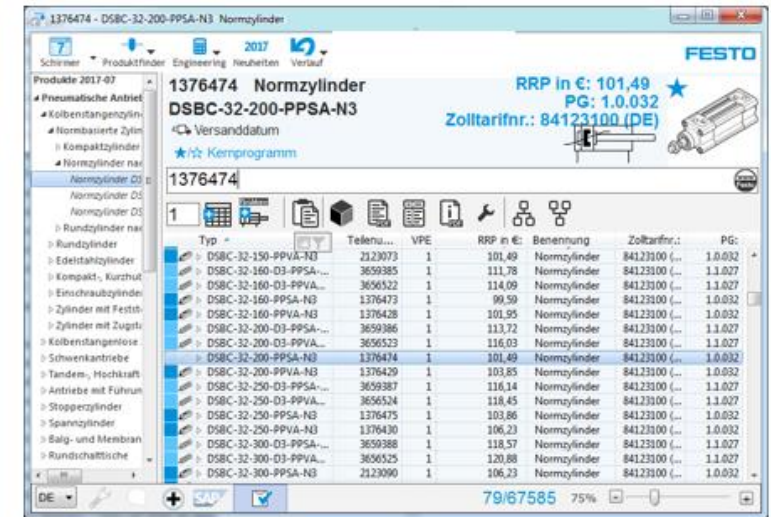

...Suche über Teilenummer...

Festo QuickSearch Plus

Suche nach Typ oder Teilenummer

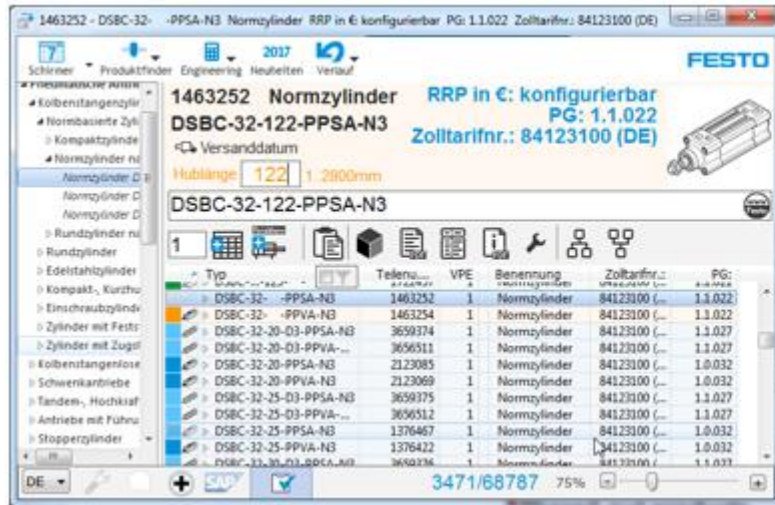

...X-Hub...

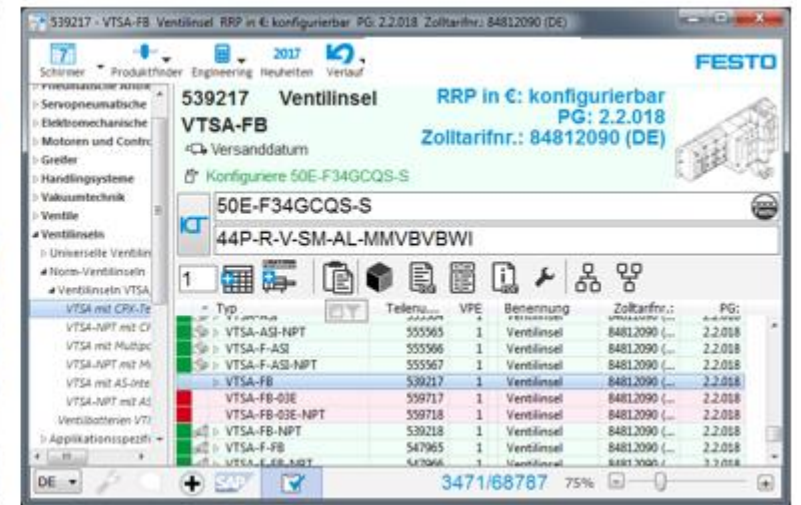

...einzeilige
Baukastenprodukte...

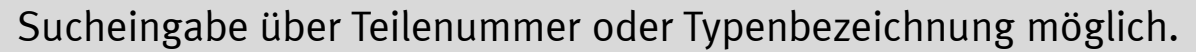

...zweizeilige
Baukastenprodukte...

Produktsuche

530411 Ventilinsel MPA-FB-V1 ☞ Versandsdatum ☞ Konfiguriere 530411	
530411	
ID2	

Suchen (Online Shop):
VUVS-L20-P53C-MD-G18-F7

2. Filter auf Suchergebnis legen, Suche mit Platzhalter **?**, oder Wildcard ***** möglich.

QuickSearch PLUS

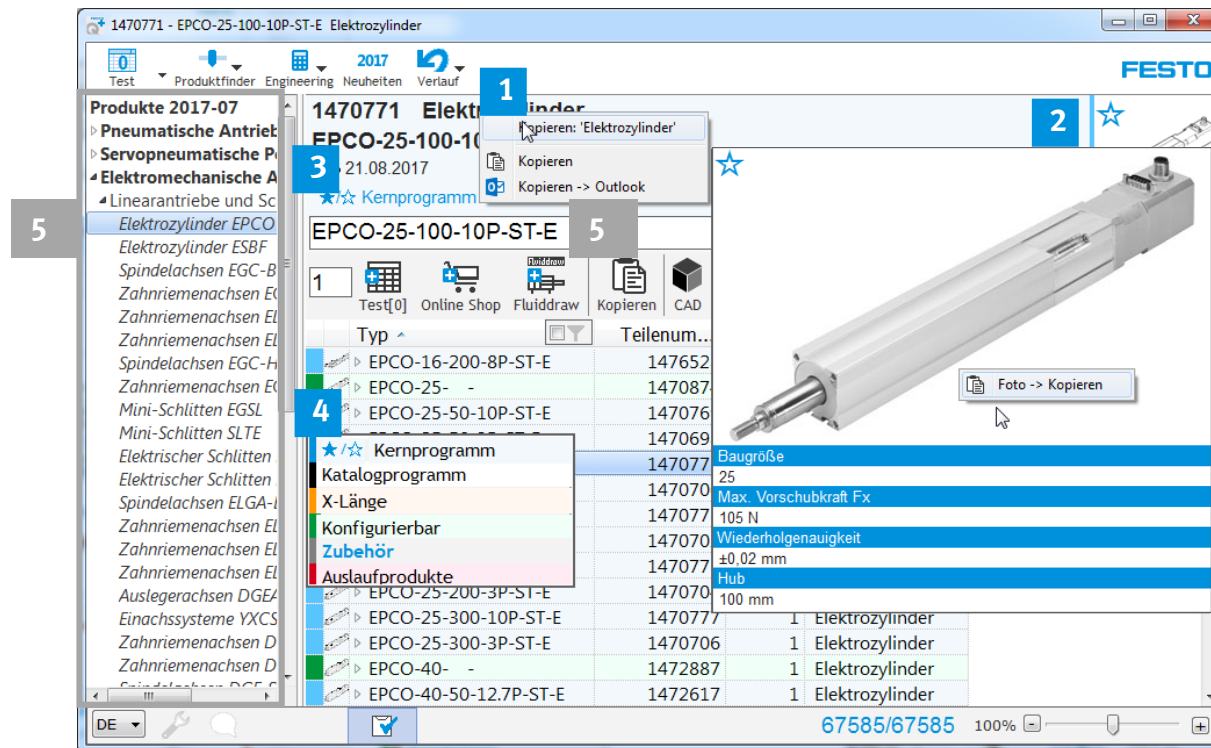

- 1 Mit rechter Maustaste, Teilenummer, Typ oder Benennung in die Windows Zwischenablage kopieren
- 2 Mit Klick auf das Strichbild, wird Kurzdatenblatt eingeblendet. Rechte Maustaste, Foto kopieren
- 3 Versanddatum abfragen
- 4 Mit Klick auf die Farbspalte, Legende zu den Farben einblenden
- 5 Produktsuche korrespondiert mit dem in allen Katalogen einheitlichen Festo Produktbaum

QuickSearch PLUS

Direktlinks I

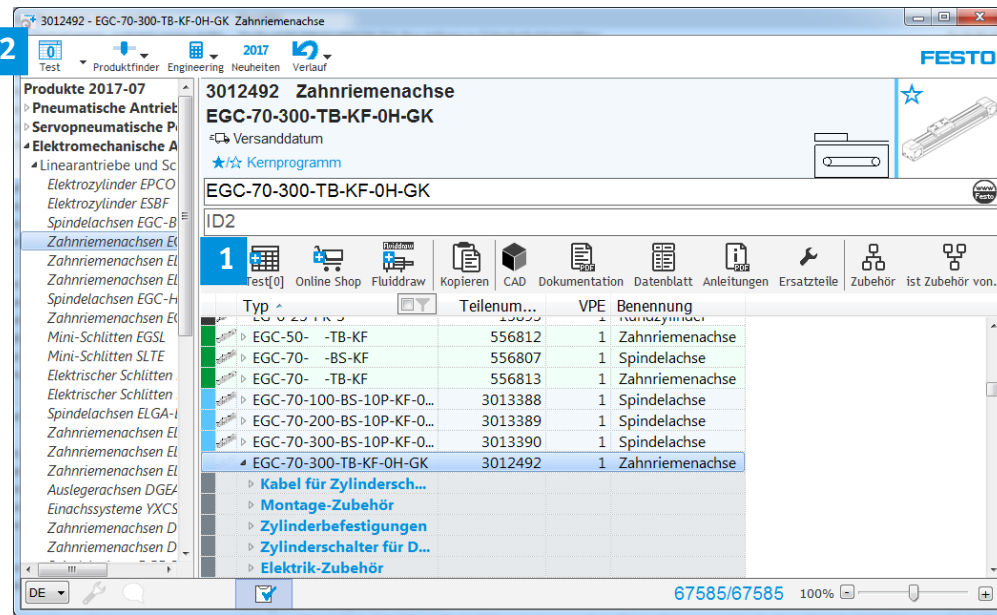

2 Stückliste öffnen durch Klick auf den Button

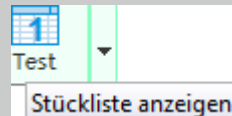

Suchergebnis an Stückliste übergeben.

2 3 verschiedene Stücklisten wählbar

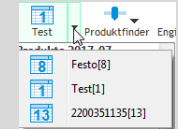

Suchergebnis an Warenkorb im Festo Onlineshop übergeben

Suchergebnis einfügen als Symbol in FluidDraw S5 oder P5. Button nur vorhanden, wenn FluidDraw auf dem Rechner ist

Alle Links in die Windows Zwischenablage kopieren

Klick auf Button CAD, Suchergebnis wird im Festo **PARTdataManager** geöffnet. Voraussetzung **PDM** ist auf dem Rechner.

CAD Online, Direktlink zum CAD Download online.

Direktlink **ePLAN** Data Portal

QuickSearch PLUS

Direktlinks II

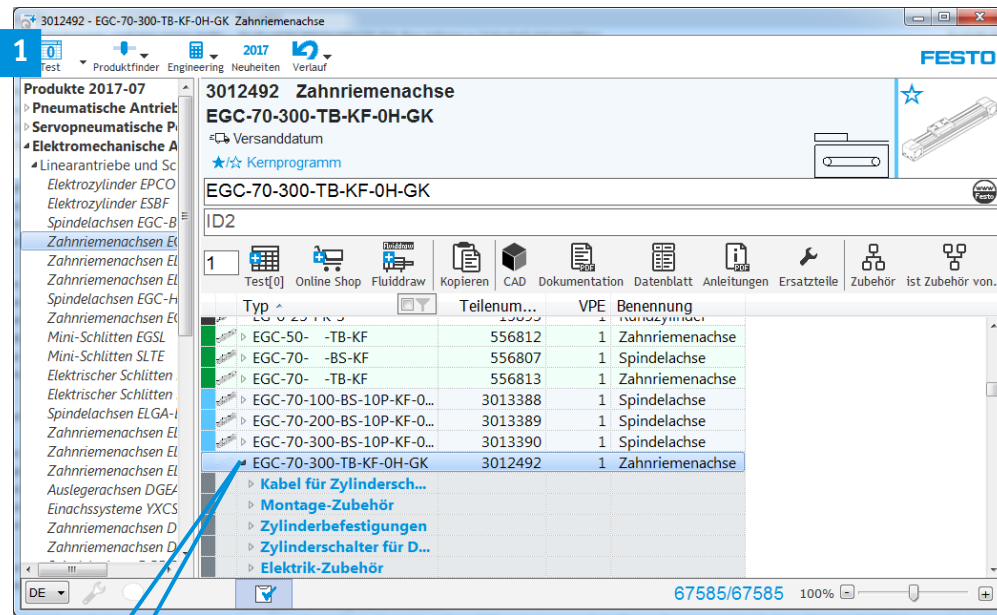

Passendes Zubehör, direkt in der Produktliste (Tabelle) aufrufbar

Direktlink zum PDF Katalog

Direktlink zum technischen Datenblatt

Direktlink zum Festo Support-Portal, für Handbücher, Bedienungsanleitung ...

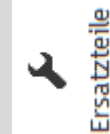

Direktlink zum Ersatzteilkatalog, Ventilinseln und MS-Reihe - Stücklistenauflösung

Direktlink zum passenden Zubehör

Direktlink, gewähltes Produkt wird verwendet in...

QuickSearch PLUS

Einzelne Links kopieren

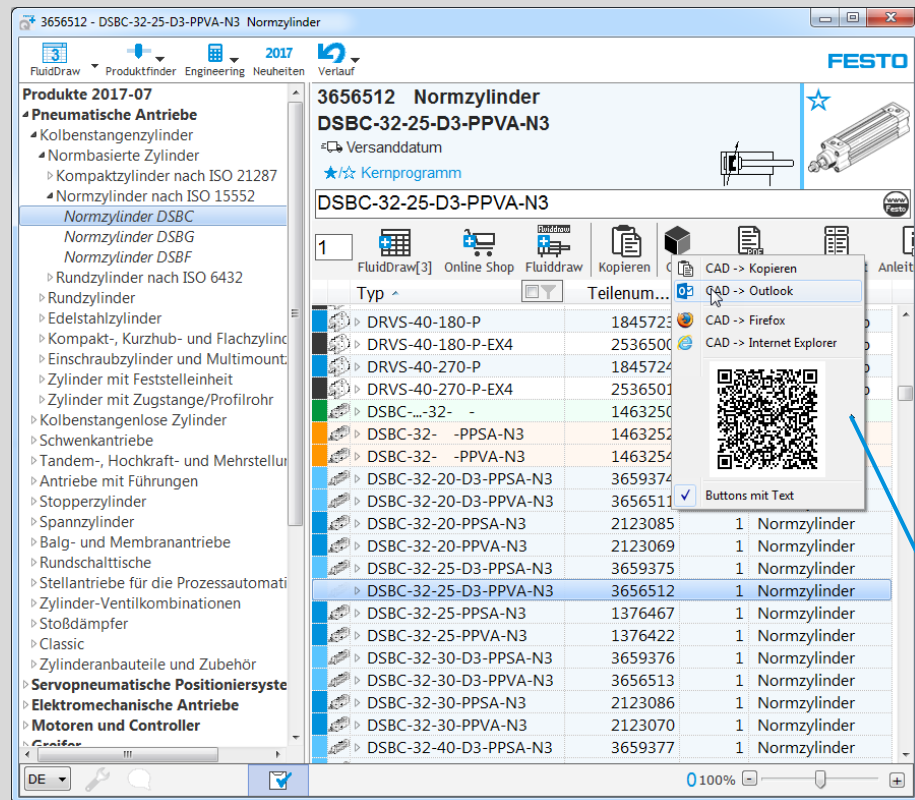

Über Klick auf jeweiligen Button, rechte Maustaste, einzelne Links kopieren →

CAD→Kopieren = Zwischenablage

CAD→Outlook = öffnet direkt in Outlook

CAD→ Browser = QuickSearch führt alle installierten Browser auf und öffnet die Seite mit dem gewählten Browser

QR Code kopieren → für mobiles Support-Portal

QuickSearch PLUS

Mehrfachselektion

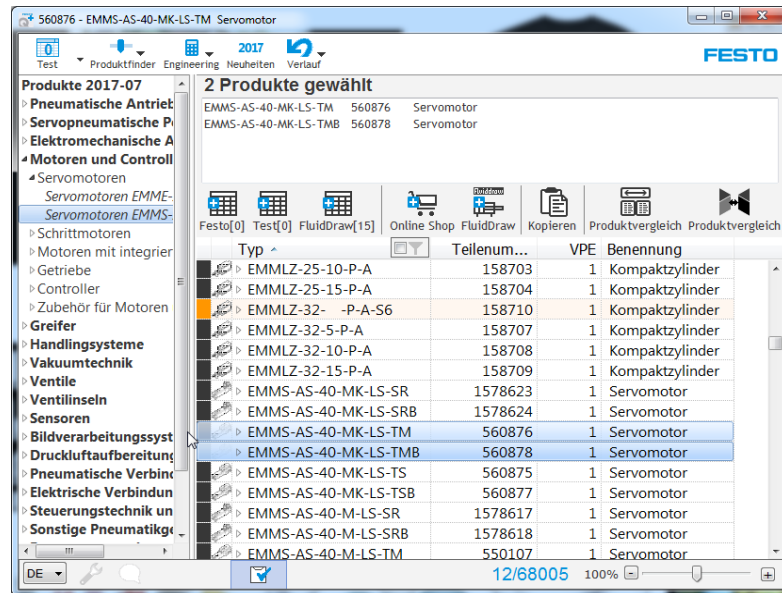

Mehrfachselektion, einzelne Positionen auswählen mit gedrückter STRG-Taste, mehrere Positionen gleichzeitig mit gedrückter Shift-Taste

CAD-Bauteilvergleich für ausschließlich 2 Positionen. Voraussetzung Festo PartDATAManager ist auf dem Rechner installiert.

Direktlink, Produktvergleich online

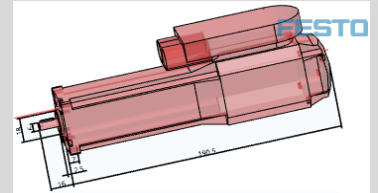
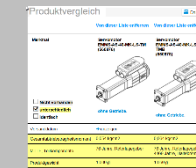

Daten und Links in Zwischenablage kopieren

Foto	Teilenummer	Typ	Benennung	Online-Links
	560876	EMMS-AS-40-MK-LS-TM	Servomotor	Online-Link
	560878	EMMS-AS-40-MK-LS-TMB	Servomotor	Online-Link

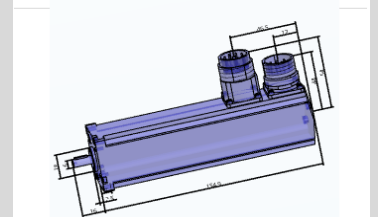

Mehrere Objekte an FluidDraw übergeben

Direktlink, Übergabe Online-Warenkorb

Mehrere selektierte Positionen gleichzeitig an eine der 3 Stücklisten übergeben

QuickSearch PLUS

Stücklisten

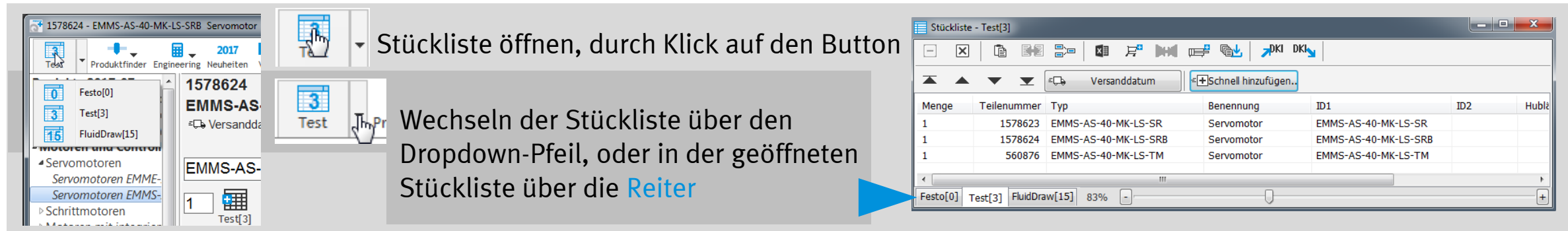

Stückliste öffnen, durch Klick auf den Button

Wechseln der Stückliste über den Dropdown-Pfeil, oder in der geöffneten Stückliste über die **Reiter**

Menge	Teilenummer	Typ	Benennung	ID1	ID2	Hubzahl
1	1578623	EMMS-AS-40-MK-LS-SR	Servomotor	EMMS-AS-40-MK-LS-SR		
1	1578624	EMMS-AS-40-MK-LS-SRB	Servomotor	EMMS-AS-40-MK-LS-SRB		
1	560876	EMMS-AS-40-MK-LS-TM	Servomotor	EMMS-AS-40-MK-LS-TM		

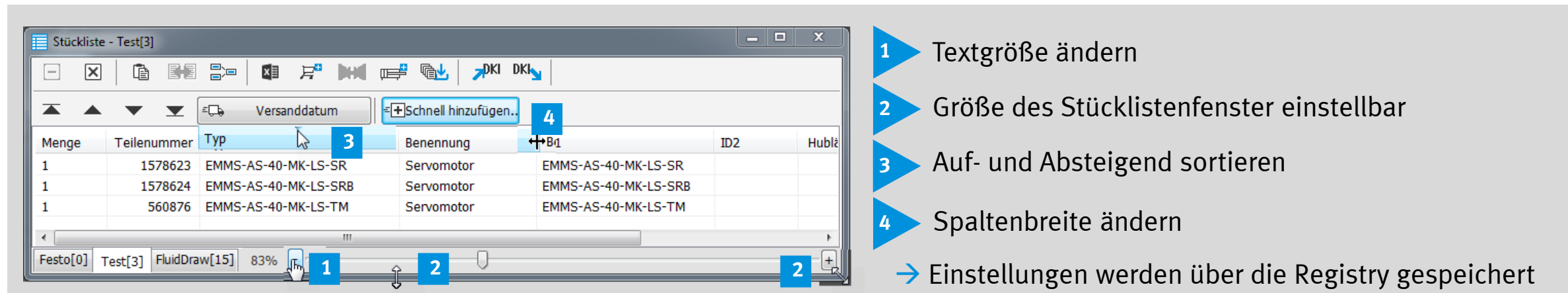

- 1 Textgröße ändern
- 2 Größe des Stücklistenfenster einstellbar
- 3 Auf- und Absteigend sortieren
- 4 Spaltenbreite ändern

→ Einstellungen werden über die Registry gespeichert

QuickSearch PLUS

Stückliste anordnen

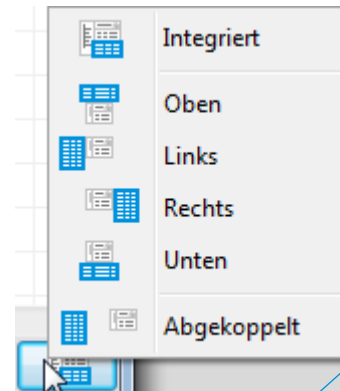
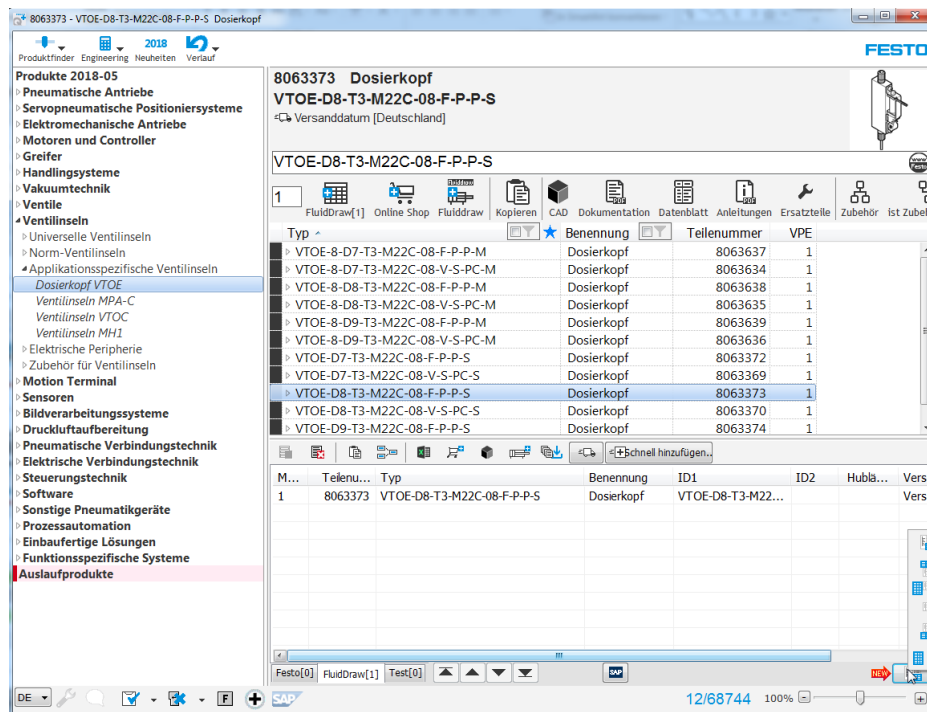

Option „**Integriert**“ Stückliste im Hauptfenster wie abgebildet. Weitere Wahlmöglichkeiten in der Übersicht:

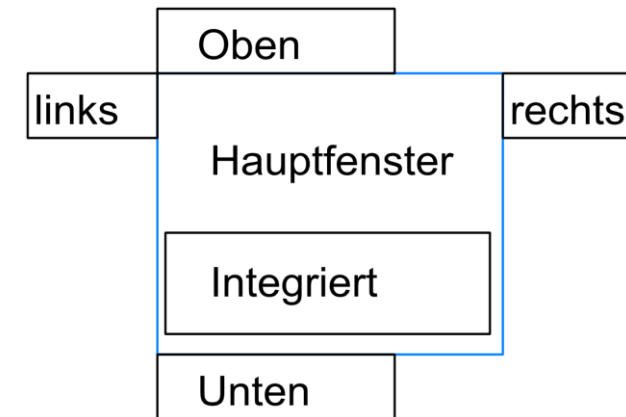

Abgekoppelt, erlaubt das Stücklistenfenster, vom Hauptfenster abzutrennen und Bsp. auf einen 2. Bildschirm zu verschieben.

QuickSearch PLUS

Stückliste

	Einzelne, selektierte Positionen löschen
	Alle Einträge löschen, öffnet einen Dialog, wo selektiv alle 3 Stücklisten geleert werden können
	Alle Einträge in die Windows Zwischenablage kopieren
	≥ 2 Positionen auswählen zum Produktvergleich
	Stücklistenpositionen zusammenfassen (aufsummieren)
	Export der ganzen Stückliste nach Excel
	Alle Einträge an den Onlinewarenkorb übergeben
	2 Positionen für CAD-Vergleich im PartDATAManager auswählen
	Stückliste an FluidDraw S5 oder P5 übergeben
	Datenblätter für alle Stücklistenpositionen herunterladen
	Stücklistenpositionen in die Zwischenablage kopieren zum Einfügen in den offline Festo Katalog, sowie Warenkorb des offline Katalog in die QuickSearch PLUS Stückliste einfügen

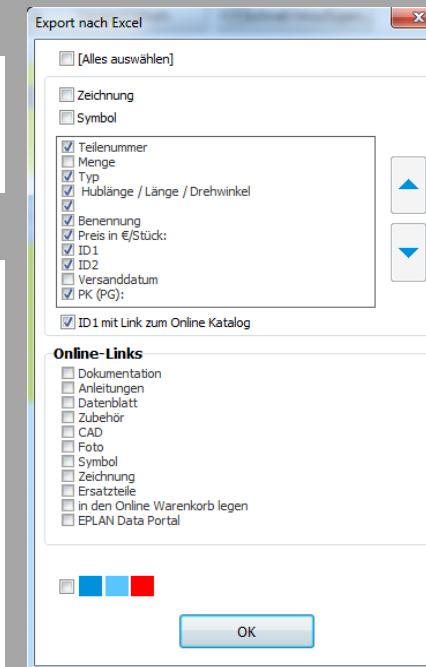
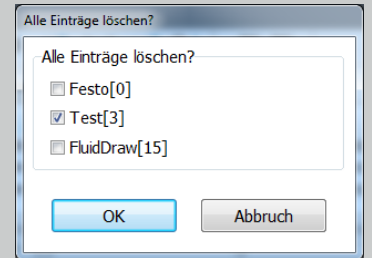

Windows Zwischenablage und Excel Export öffnet Dialog, der erlaubt, selektiv und sortiert aus - zuwählen, welche Spalten exportiert werden sollen

Einstellungen werden jeweils in der Registry gespeichert

QuickSearch PLUS

Stückliste

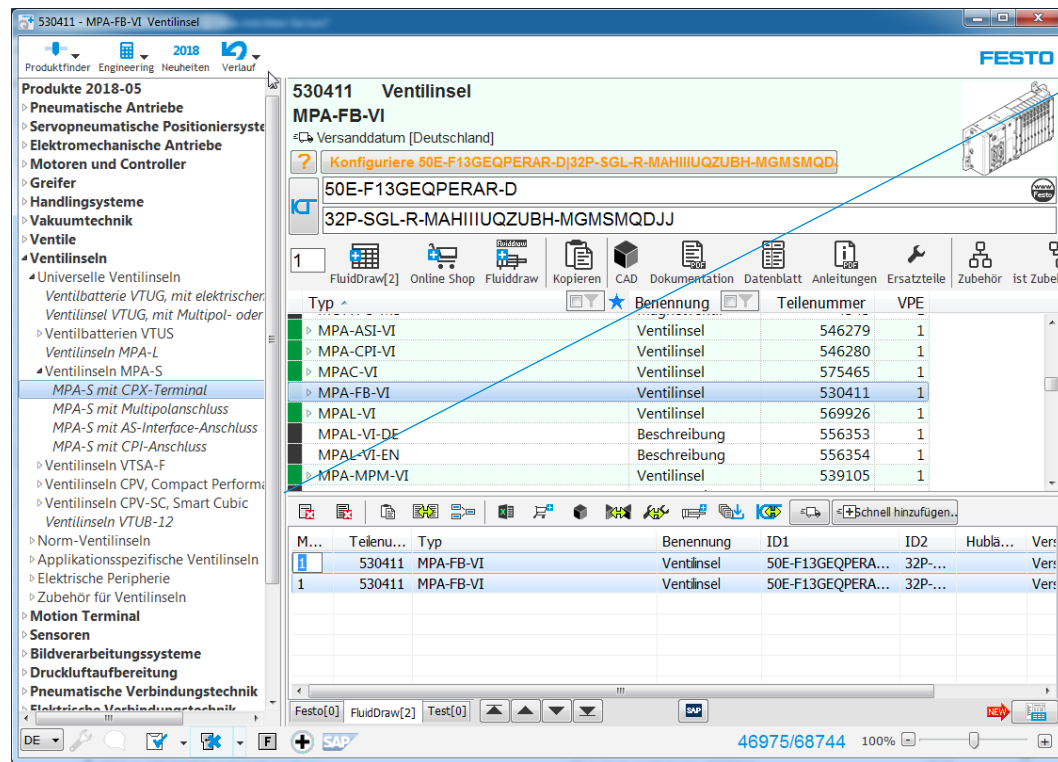

M...	Teilenu...	Typ	Ersatzteile: Produkt
1	530411	MPA-FB-VI	Ventilinsel
1	530411	MPA-FB-VI	Ventilinsel

Positionen in der Stückliste markieren und Vergleichsfunktionen aufrufen

Produktvergleich (Datenblattvergleich)

CAD Bauteilvergleich (max. 2 Positionen)

Stücklistenvergleich (max. 2 Positionen)

QuickSearch PLUS

Stückliste – Schnell hinzufügen

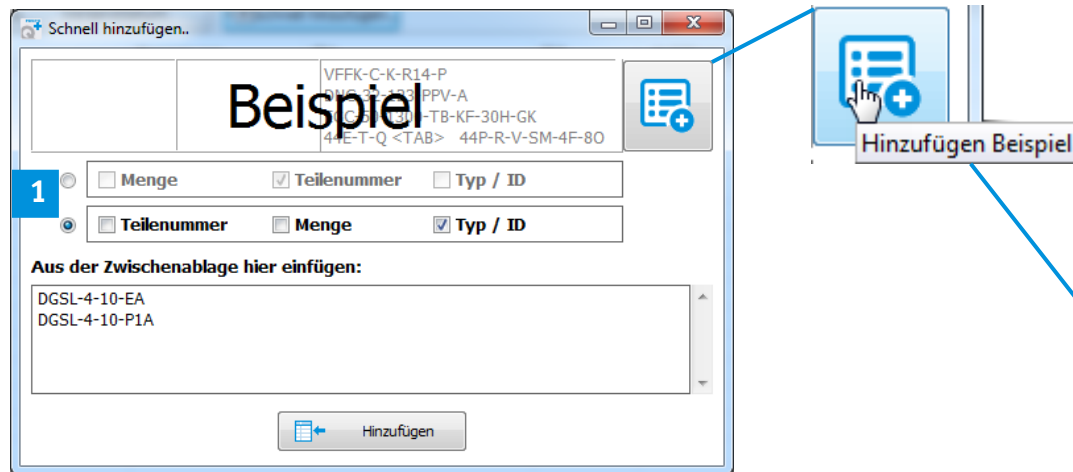
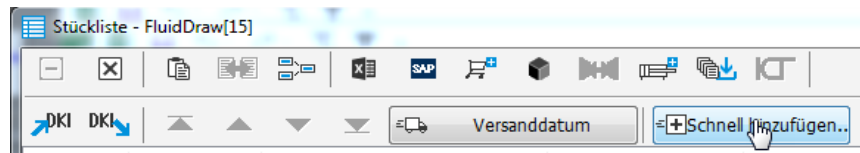

Stücklistenpositionen auf 200 beschränkt !

Durch den Button **Schnell hinzufügen**, öffnet sich ein Dialog, zur Auswahl der Spalten.

Liste aus der Zwischenablage einfügen, bekannte Spalten über **1** Tickboxen auswählen und auf „**Hinzufügen**“ klicken.

Positionen werden der Liste entsprechend abgearbeitet.

Beispiel einblenden:

Aus der Zwischenablage hier einfügen:

1	133143	VFFK-C-K-R14-P
5	163304	DNC-32-123-PPV-A
1	556812	EGC-50-1300-TB-KF-30H-GK
2	539215	44E-T-Q 44P-R-V-SM-4F-80

QuickSearch PLUS

Überwachung Windows Zwischenablage

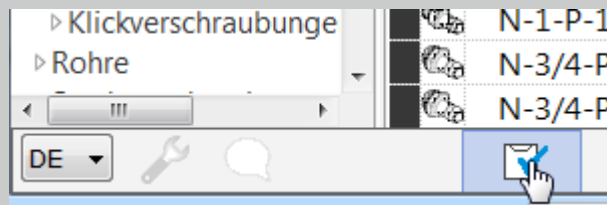

Überwachung der Windows Zwischenablage Ein-/ Ausschalten

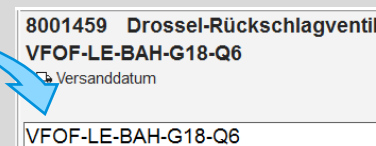
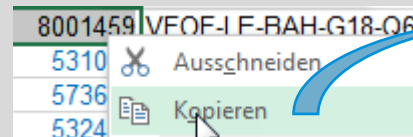
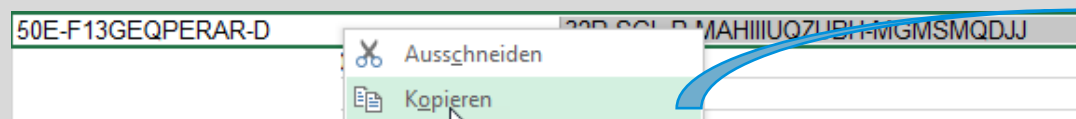
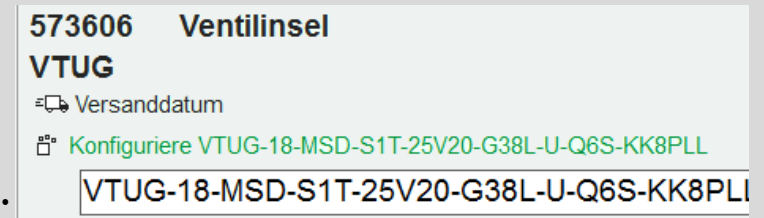
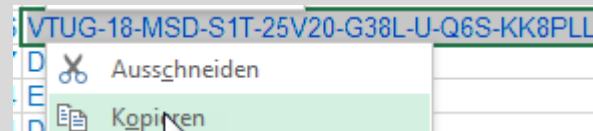

Ident.-Code markieren, durch kopieren in die Windows Zwischenablage, erkennt QuickSearch Teilenummer oder Ident.-Code.

2 zeilige Codes müssen durch TAB, Semikolon oder Zeilenumbruch getrennt sein.

QuickSearch PLUS

Überwachung Windows Zwischenablage bei konfigurierbare Produkte

	Konfiguriere 50E-F13GEQPERAR-D 32P-SGL-R-MAHIIIUQZUBH-MGMSMQD.	
	50E-F13GEQPERAR-D	
	32P-SGL-R-MAHIIIUQZUBH-MGMSMQDJJ	

Wird über die Windows Zwischenablage ein Ident.-Code eines konfigurierbaren Produkt erkannt und übernommen, oder auf anderem Wege in die Felder eingetragen wird, wird der Syntax des/ der Code(s) geprüft.

Eine Prüfung der Konfiguration kann durch Klick auf das Fragezeichen auf Richtigkeit geprüft werden. Mit dem Klick,  läuft die Konfiguration im Hintergrund durch den Konfigurator.

	Konfiguriere 50E-F13GEQPERAR-D 32P-SGL-R-MAHIIIUQZUBH-MGMSMQD.	
	50E-F13GEQPERAR-D	
	32P-SGL-R-MAHIIIUQZUBH-MGMSMQDJJ	

	Konfiguriere 50E-F13GEQPERAR-D 32P-SGL-R-MAHIIIQZUBH-MGMSMQDJ	
	50E-F13GEQPERAR-D	
	32P-SGL-R-MAHIIIQZUBH-MGMSMQDJJ	

QuickSearch PLUS

Konfiguration aufrufen

Konfiguriere 50E-F13GEQPERAR-D|32P-SGL-R-MAHIIIUQZUBH-MGMSMQDJJ

50E-F13GEQPERAR-D

32P-SGL-R-MAHIIIUQZUBH-MGMSMQDJJ

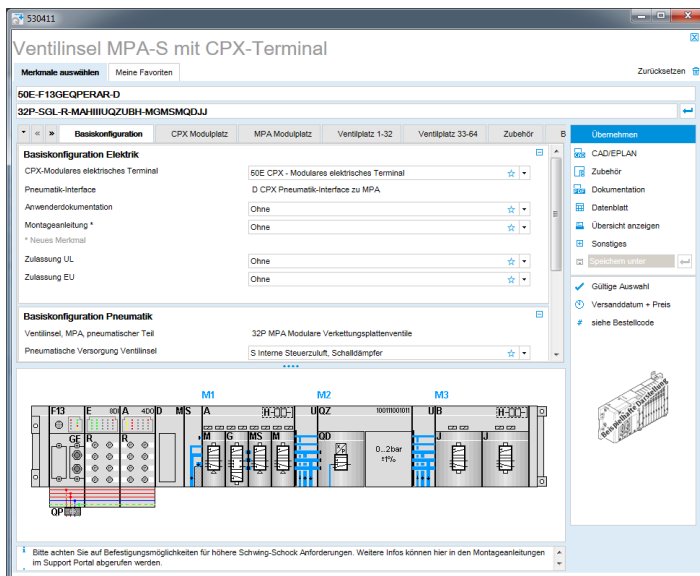

Durch Klick auf den **Konfiguriere**-Button, wird der Konfigurator in einem QuickSearch PLUS eigenen Fenster geöffnet.

Wird die Konfiguration geändert, kann die Änderung an QuickSearch übergeben werden.

Solange die Konfiguration geöffnet ist, sind alle anderen Funktionen im QuickSearch blockiert

Wird die Konfiguration über den Suche-Botton aufgerufen, wird die Konfiguration über den Browser geöffnet.

Die Konfiguration wird bei Änderung nicht autom. wieder an QuickSearch übergeben.

QuickSearch PLUS

35 Sprachen wählbar

Список изделий - FluidDraw[2]

Количе...	Номер для ...	Тип	Наименование	ID1	ID2	Длина хода / Длина / ...	Дата постав...
1	1577238	DRRD-16-180-FH-PA	Неполноповорот...	DRRD-16-180-FH-PA			Дата постав...
1	2123085	DSBC-32-20-PPSA-N3	Стандартный цил...	DSBC-32-20-PPSA-N3			Дата постав...

Hauptfenster und Stücklisten werden in die gewählte Sprache übersetzt. Excel Export oder Kopie in die Windows Zwischenablage erfolgen in der Sprache, mit den dazugehörigen Links, auf die Seiten der Festo Landesgesellschaft.

Номер заказа	1577238
Длина хода	18
Угол поворота	180 deg
Момент инерции	0.0175 kgm²
Электрический момент при 6 бар	1.59 Nm
Определение позиции	Для герконов

[Документация](#)
[Рабочие инструкции](#)
[Таблица данных](#)
[Принадлежности](#)
[CAD модели](#)
[Запасные части](#)
[Добавить в корзину](#)

Фото	Символ	Номер для заказа	Тип	ID1	Link
		1577238	DRRD-16-180-FH-PA	DRRD-16-180-FH-PA	CAD
		2123085	DSBC-32-20-PPSA-N3	DSBC-32-20-PPSA-N3	CAD

QuickSearch PLUS

Links auch über rechte Maustaste im Hauptfenster und in den Stücklisten aufrufbar

Position (en) auswählen, rechte Maustaste

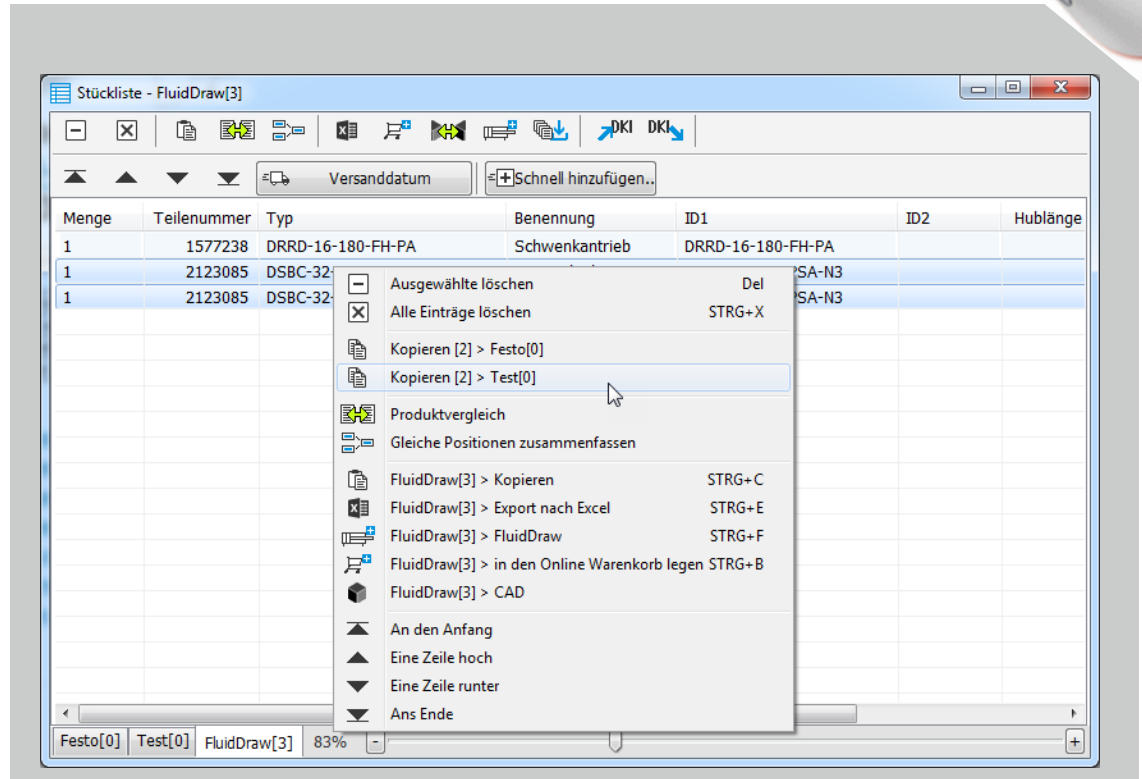
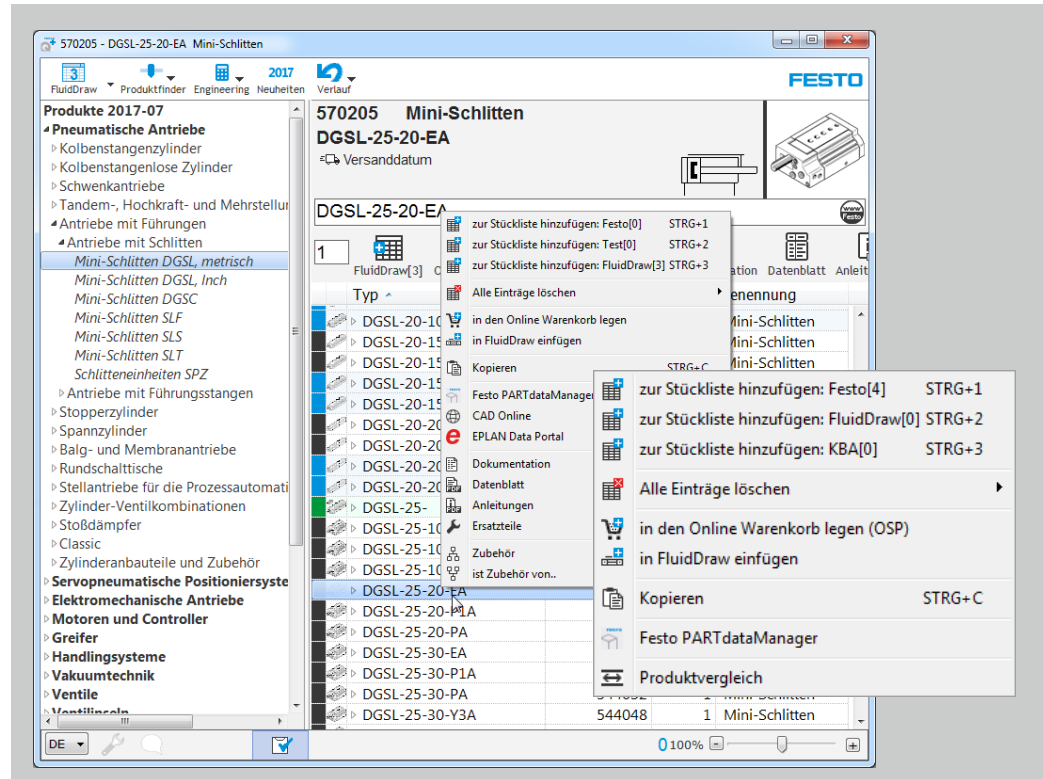

QuickSearch PLUS

Suche über Productkey

Der Product Key ist ein alphanumerischer 11- stelliger Code, der ein Produkt eindeutig kennzeichnet.

Der Product Key wird von Quick Search über die Zwischenablage erkannt, als Suchergebnis wird das passende Produkt angezeigt.

Durch Klick auf den **Button Anleitung**, landet man im Support-Portal mit Suchergebnis passend zum Product Key

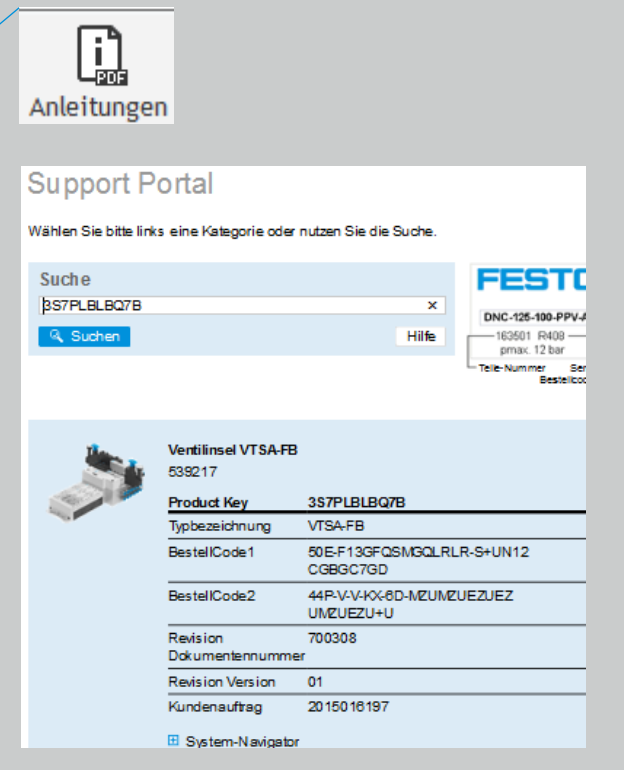
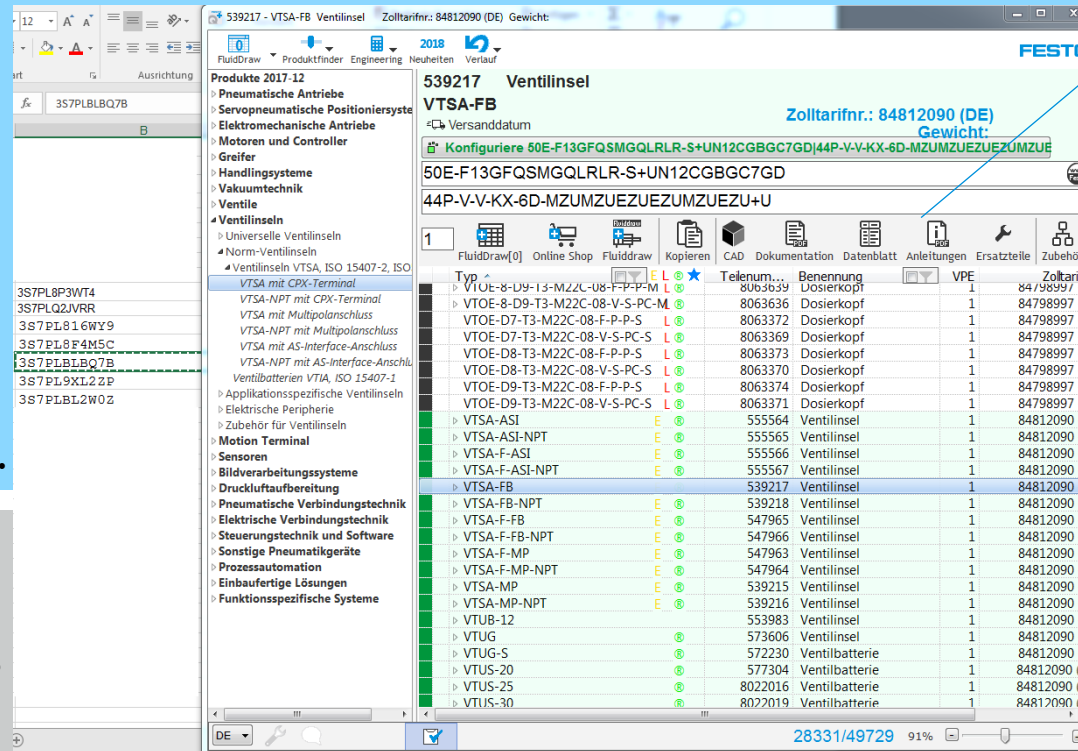

QuickSearch PLUS

Alle Produktfinder aufrufbar, die Auswahl öffnet den jeweiligen Produktfinder auf den Onlineseiten.

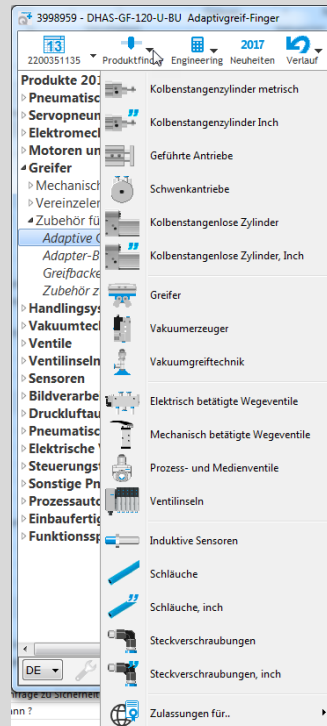

Alle Engineering-Tools aufrufbar. Die Auswahl öffnet Tools auf den Onlineseiten, oder lokale Installationen.

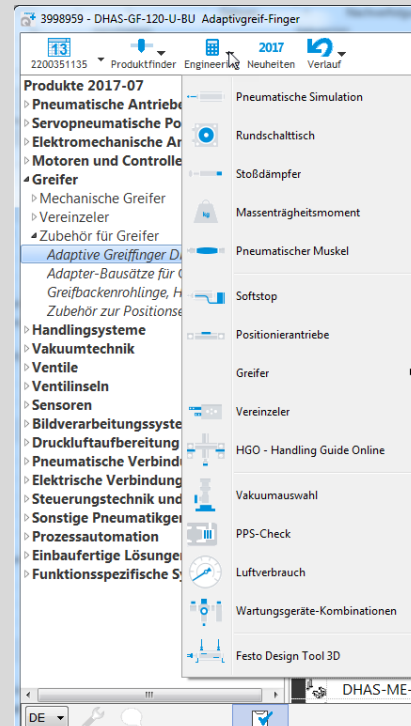
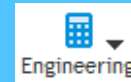

Verlauf → Bisherige Such-Ergebnisse aufrufbar. Verlauf wird bei Neustart gelöscht.

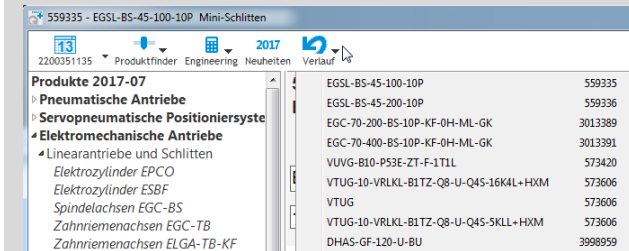
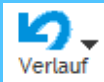

QuickSearch PLUS

Zusatzinformationen anzeigen durch Zusatzdateien

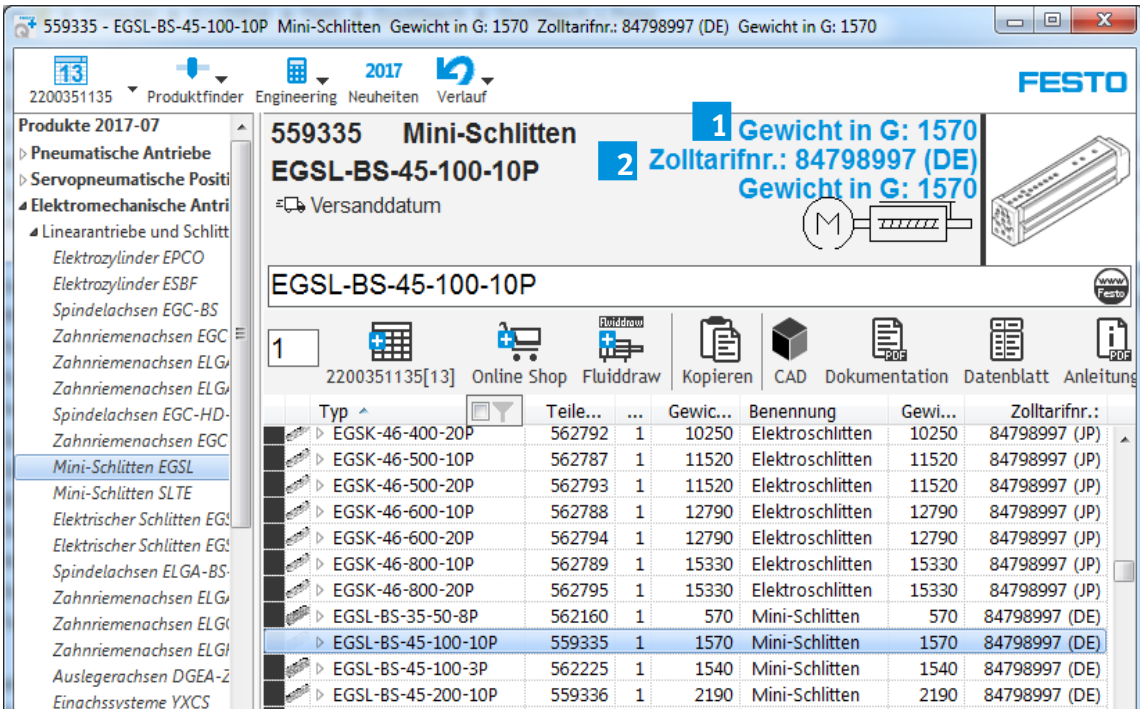

	Name	Änderungsdatum	Typ	Größe
	201707.PIC	11.07.2017 14:15	PIC-Datei	110.685 KB
1	AdditionalInformation.txt	24.08.2016 11:31	Textdoku...	245 KB
2	AdditionalInformation2.txt	02.08.2017 11:00	Textdoku...	1.645 KB
	AdditionalInformation3.txt	02.08.2017 11:01	Textdoku...	244 KB
	AdditionalProducts.txt	29.07.2016 07:56	Textdoku...	749 KB
	QuickSearchPlus.exe	01.08.2017 09:05	Anwendung	1.908 KB

Befinden sich im gleichen Verzeichnis, aus dem QuickSearch PLUS gestartet wird, die aufbereiteten Zusatzdateien **AdditionalInformation(x).txt** können weitere Informationen angezeigt werden.

Bezugsquelle Zusatzdateien: martin.wolfrum@festo.com

QuickSearch PLUS

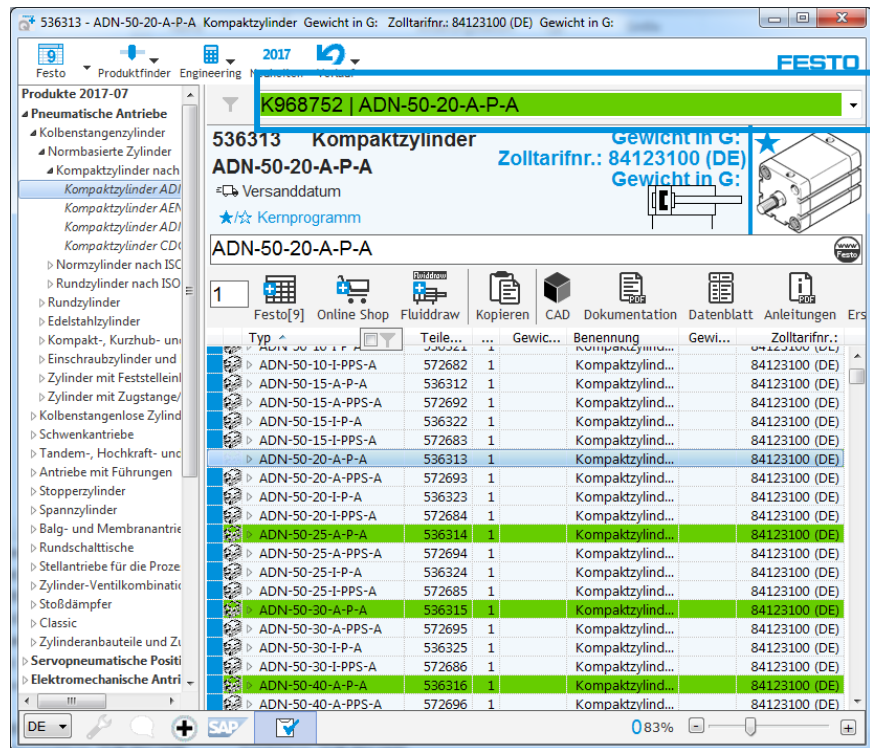
In QuickSearch nach eigenen Bezeichnungen suchen - [AdditionalSearchkey.txt](#)

Kundensuchfeld
Über diesen
Button 
nach eigenen
Bezeichnungen
filtern

Name	Änderungsdatum	Typ	Größe
 AdditionalSearchkey.txt	23.08.2017 14:09	Textdoku...	20 KB
 QuickSearchPlus.exe	01.08.2017 09:05	Anwendung	1.908 KB

Befinden sich im gleichen Verzeichnis, aus dem QuickSearch PLUS gestartet wird, die aufbereitete Zusatzdatei [AdditionalSearchkey.txt](#), kann kundenseitig nach eigenen Bezeichnungen gesucht werden.

Alle Festo Produkte, welche einer Kundenbezeichnung zugeordnet wurden, sind farblich markiert.

QuickSearch PLUS

In QuickSearch nach eigenen Bezeichnungen suchen und eigene Dokumente oder Verlinkungen anhängen - **AdditionalSearchkey.txt**

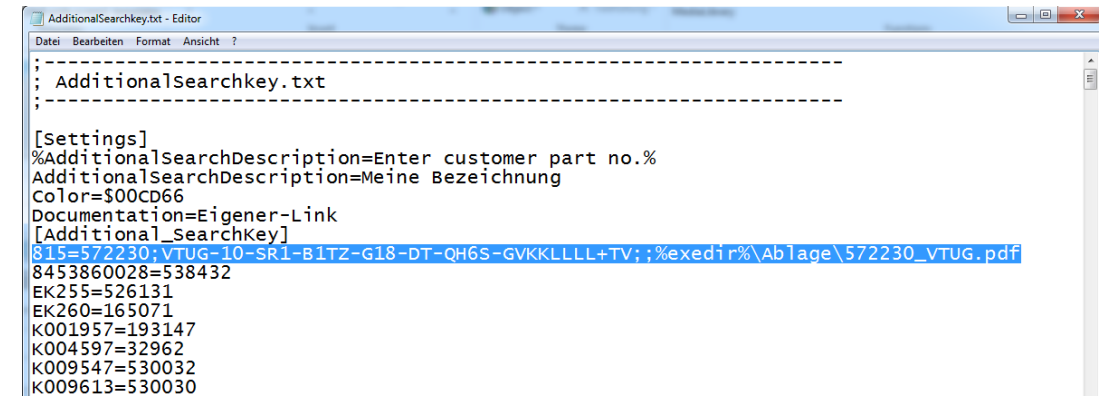
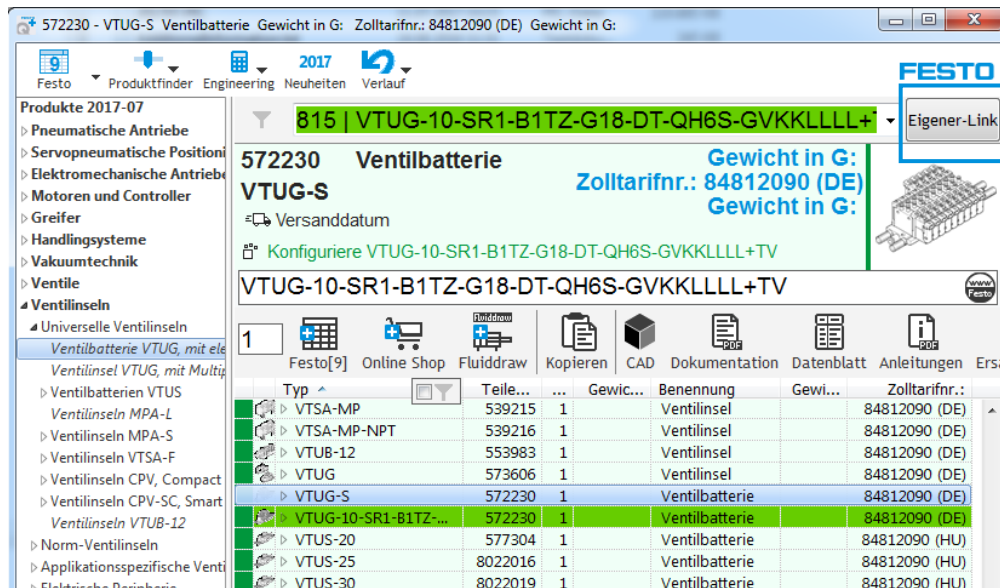

Zusatzdatei **AdditionalSearchkey.txt**, kann auch mit Ausprägungen Ident.-Code 1+2 sowie eigenen Dokumenten oder Verlinkungen versehen werden.

QuickSearch PLUS

Eigenen Bezeichnungen, Verlinkungen zu eigenen Dokumente anhängen - AdditionalSearchkey.txt

Struktur für eigene Links : Kundennummer=Festo Teilenummer; ID1; optional ID2; [Link](#)
 wird nur ID1 gebraucht, lautet der Eintrag: Kundennummer=Festo Teilenummer; ID1; ; [Link](#)

Link mit Laufwerksangabe : Kundennummer=Festo Teilenummer; ID1; ; [c:\Festo\Zylinder\163489.pdf](#)

Link mit Platzhalter relativer Pfadangabe : Kundennummer=Festo Teilenummer; ID1; ; [%exedir%\Zylinder\163489.doc](#) **1**

Link mit URL Angabe : Kundennummer=Festo Teilenummer; ID1; ; [http://festo.com/X.html](#)

1 Die Verlinkung mit relativer Pfadangabe, verlinkt in ein Unterverzeichnis, aus dem QuickSearch gestartet wird

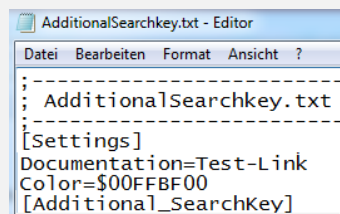

Die Verlinkung wird über einen zusätzlichen Button ausgeführt.
 Hierzu muss in den Settings der AdditionalSearchkey.txt, unter Documentation der Name des Button definiert werden.

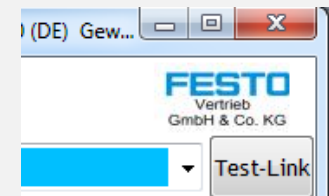

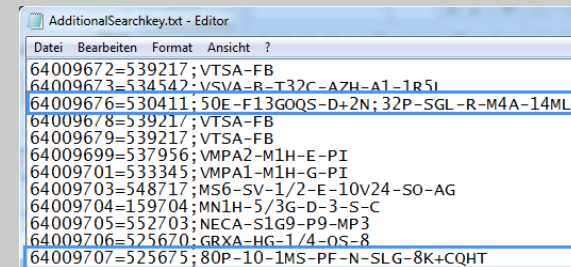
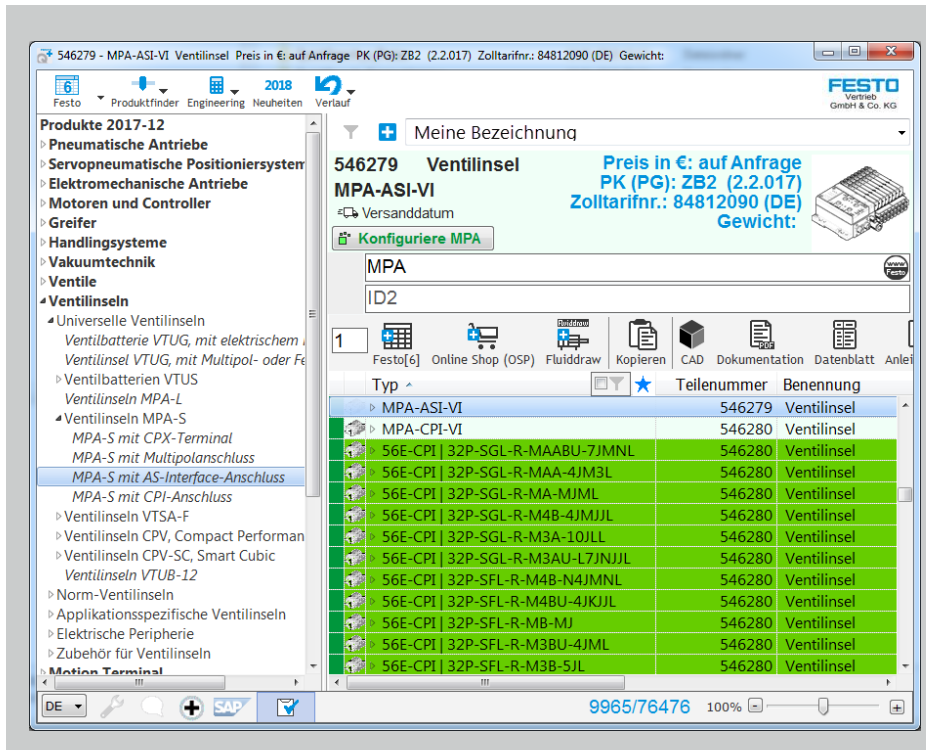

QuickSearch PLUS

Eigenen Bezeichnungen auch für Konfigurationen - AdditionalSearchkey.txt

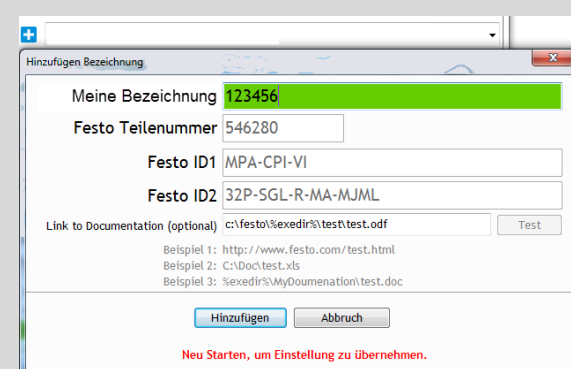

Konfigurationen mit „eigener Bezeichnung“ werden als zusätzliche Position in der **AdditionalSearchkey.txt** hinzugefügt.

Soll ein weiterer Artikel eine „eigene Bezeichnung“ erhalten, Teilenummer auswählen,  Plus-Button anklicken und Dialog ausfüllen mit:

- Meine Bezeichnung
- Festo Teilenummer
- Ident.-Code 1, Ident.-Code 2
- optional, Link zur eigenen Dokumentation

QuickSearch PLUS

Suche Auslaufprodukte/ Suche im Festo Support-Portal

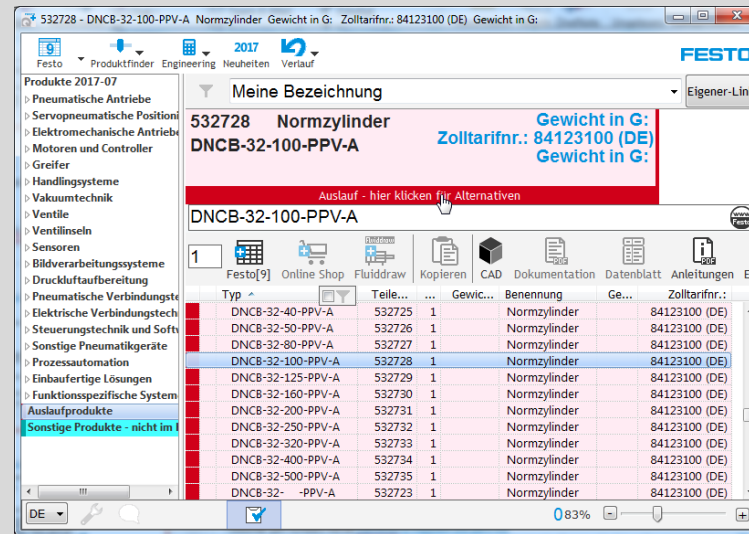
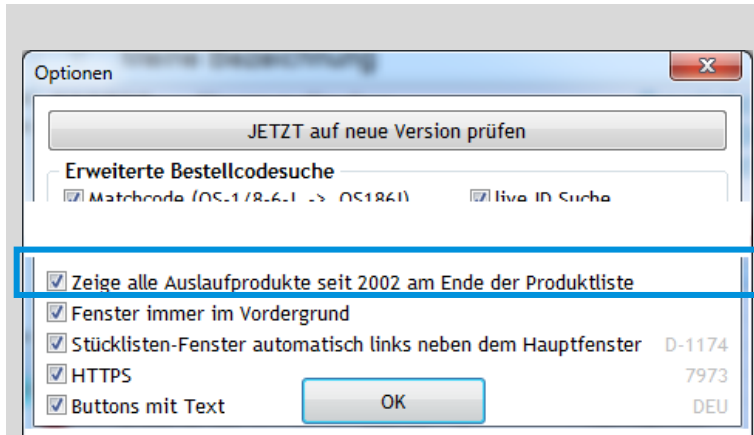

Die Suche nach Ausgelaufene Produkte erfolgt im Support-Portal.

Für die ausgelaufenen Produkte sind die Buttons:

- CAD
- Anleitungen
- Ersatzteile und die
- Stücklisten aktiv

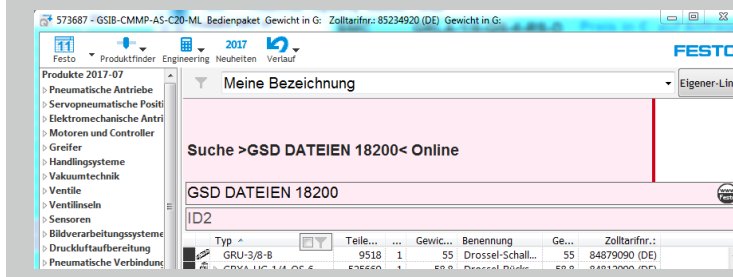

Bei Einträgen, welchem keine Teilenummer oder Typ aus dem aktiven Teilestamm zugeordnet werden kann, erfolgt die Suche im Support-Portal. Somit kann QuickSearch auch generell zur Suche im Support-Portal eingesetzt werden.

QuickSearch PLUS

Bis zu 9 AdditionalInformation.txt-Dateien möglich

Typ	Teilenummer	VPE	Benennung	Kolbenstange	B-Wert	Schaltzeit	Durchfluss	Gewicht	pneum. An...
DSBC-32-60-D3-PPVA-N3	3656516	1	Normzylinder	M10x1,25				627 g	G1/8
DSBC-32-60-PPSA-N3	2123087	1	Normzylinder	M10x1,25				627 g	G1/8
DSBC-32-60-PPVA-N3	2123071	1	Normzylinder	M10x1,25				627 g	G1/8
DSBC-32-70-D3-PPSA-N3	3659380	1	Normzylinder	M10x1,25				654 g	G1/8
DSBC-32-70-D3-PPVA-N3	3656517	1	Normzylinder	M10x1,25				654 g	G1/8
DSBC-32-70-PPSA-N3	2123088	1	Normzylinder	M10x1,25				654 g	G1/8
DSBC-32-70-PPVA-N3	2123072	1	Normzylinder	M10x1,25				654 g	G1/8
DSBC-32-80-D3-PPSA-N3	3659381	1	Normzylinder	M10x1,25				681 g	G1/8
DSBC-32-80-D3-PPVA-N3	3656518	1	Normzylinder	M10x1,25				681 g	G1/8
DSBC-32-80-PPSA-N3	1376470	1	Normzylinder	M10x1,25				681 g	G1/8
DSBC-32-80-PPVA-N3	1376425	1	Normzylinder	M10x1,25				681 g	G1/8
DSBC-32-100-D3-PPSA-N3	3659382	1	Normzylinder	M10x1,25				735 g	G1/8
DSBC-32-100-D3-PPVA-N3	3656519	1	Normzylinder	M10x1,25				735 g	G1/8
DSBC-32-100-PPSA-N3	1376471	1	Normzylinder	M10x1,25				735 g	G1/8
DSBC-32-100-PPVA-N3	1376426	1	Normzylinder	M10x1,25				735 g	G1/8
DSBC-32-125-D3-PPSA-N3	3659383	1	Normzylinder	M10x1,25				802,5 g	G1/8
DSBC-32-125-D3-PPVA-N3	3656520	1	Normzylinder	M10x1,25				802,5 g	G1/8
DSBC-32-125-PPSA-N3	1376472	1	Normzylinder	M10x1,25				802,5 g	G1/8
DSBC-32-125-PPVA-N3	1376427	1	Normzylinder	M10x1,25				802,5 g	G1/8
DSBC-32-150-D3-PPSA-N3	3659384	1	Normzylinder	M10x1,25				870 g	G1/8
DSBC-32-150-D3-PPVA-N3	3656521	1	Normzylinder	M10x1,25				870 g	G1/8
DSBC-32-150-PPSA-N3	2123089	1	Normzylinder	M10x1,25				870 g	G1/8

- 201707.PIC
- AdditionalInformation.txt
- AdditionalInformation2.txt
- AdditionalInformation3.txt
- AdditionalInformation4.txt
- AdditionalInformation5.txt
- AdditionalInformation6.txt
- AdditionalInformation7.txt
- AdditionalInformation8.txt
- AdditionalInformation9.txt
- AdditionalMessage.txt
- AdditionalSearchkey.txt
- QuickSearchPlus.exe

QuickSearchPLUS

Updates 3x / Jahr

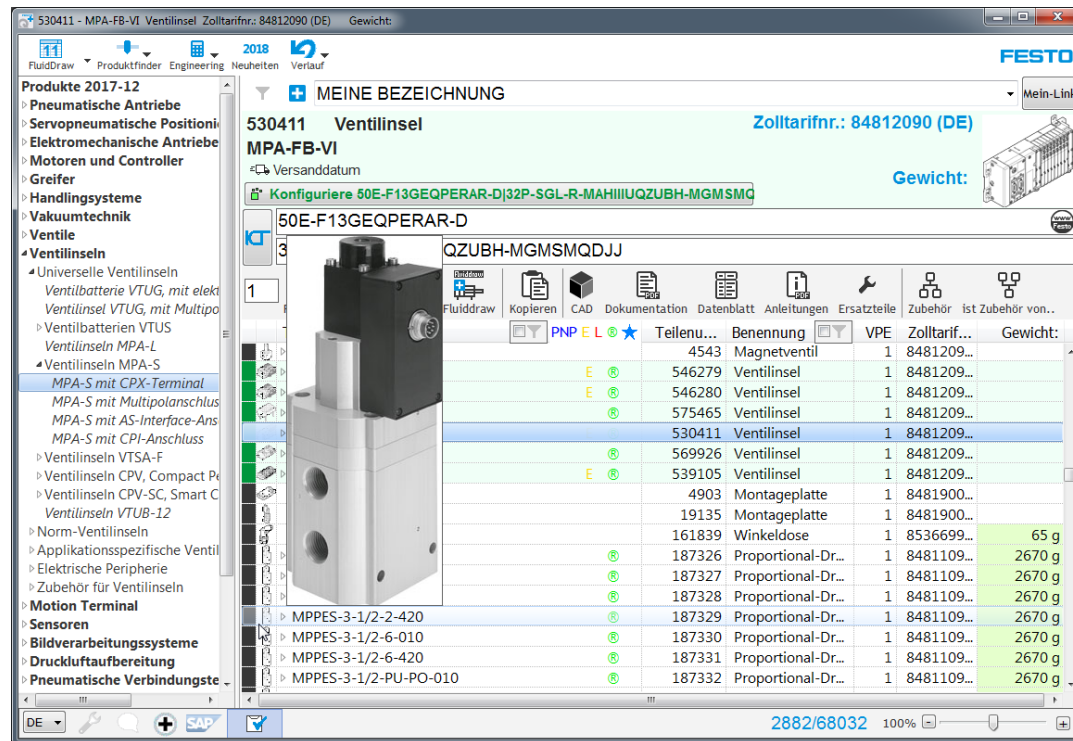

QuickSearch PLUS meldet sich autom. sobald eine neue Version zur Verfügung steht:

Bilddatei und Zusatzdateien:

ftp://ftp.festo.com/public/PNEUMATIC/VERTRIEB_DE/Software_Tools/QuickSearchPLUS/

Bilddatei muss entsprechend der Version aktualisiert werden, Bsp. 201712.PIC

Video zu QuickSearch PLUS:

<http://virtualacademy.festo.com/clix/data/vorschau/airmail/quicksearch2015/>

QuickSearch PLUS

Überwachung Windows Zwischenablage - erweiterbar

Beispiel: Aktiviert → Wenn ein Produkt in der Zwischenablage gefunden wird → in FluidDraw einfügen

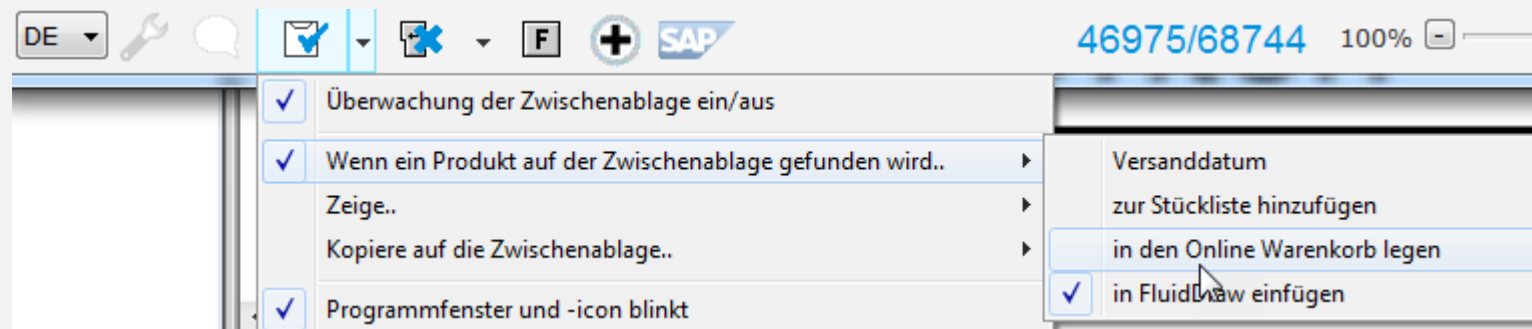

Wird ein Objekt über die Windows-Zwischenablage erkannt, für das FluidDraw ein Symbol erzeugen kann, wird das Symbol am Mauszeiger zum einfügen bereitgestellt.

QuickSearch PLUS

Aktionen bei ENTER und über Funktionstasten zuweisen

Funktionen, die beim „Drücken“ der ENTER-Taste ausgeführt werden sollen

Funktionstasten belegen.
Beispiel: F12 → Stückliste alle Einträge löschen
F7 → Zeige Versanddatum

