Silenciador AMTX

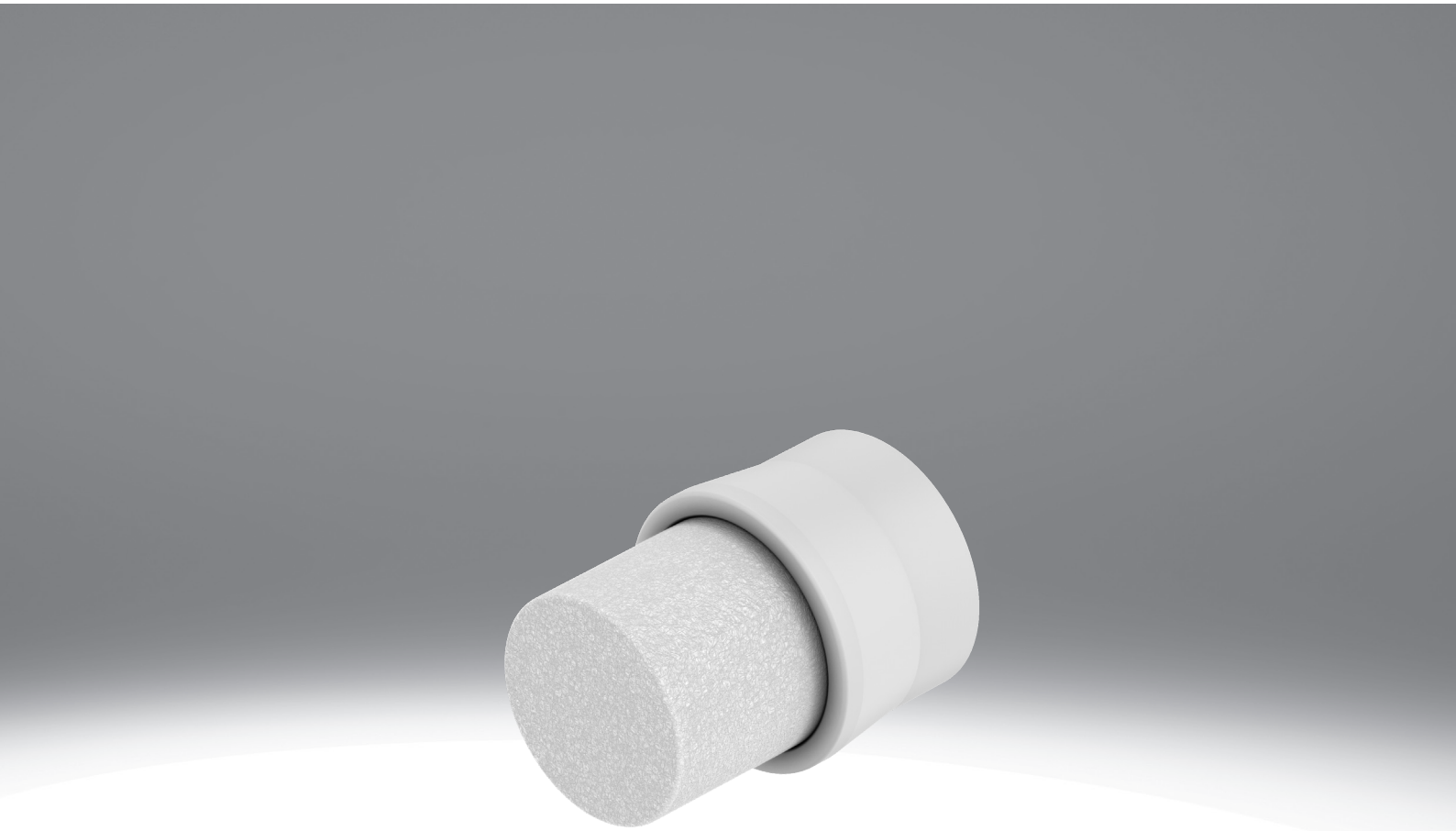

Código do tipo

001	Série	
AMTX	Silenciador	

002	Desenho	
	Curto	
L	Longo	

003	Características adicionais	
P	Cartucho	

004	Conexão pneumática	
PC12	Cartucho de 12 mm	
PC15	Cartucho de 15 mm	

Ficha técnica

Especificações técnicas gerais	
Conexão pneumática	Cartucho de 12 mm Cartucho de 15 mm
Tipo de montagem	Com grampo de fixação

Condições de funcionamento e ambientais	
Pressão operacional	-0,1 ... 0,7 MPa
Pressão operacional	-1 ... 7 bar
Meio de funcionamento	Ar comprimido de acordo com ISO 8573-1:2010 [7:4:4]
Temperatura ambiente	-5 ... 50 oC
Classe de resistência à corrosão (CRC)[1)]	2 - tensão moderada da corrosão

1) Classe de resistência à corrosão CRC 2 em conformidade com a Norma Festo FN 940070. Resistência à corrosão moderada. Aplicação em interiores onde é possível ocorrer condensação. Peças exteriores visíveis cuja superfície deve cumprir requisitos essencialmente decorativos e que estão em contacto direto com as atmosferas habituais em ambientes industriais.

Materiais	
Material do silenciador	PE
Observação sobre os materiais	Em conformidade com a RoHS
Em conformidade com LABS	VDMA24364-B1/B2-L

Dimensões

Dimensões – Versão curta Download dados CAD www.festo.com

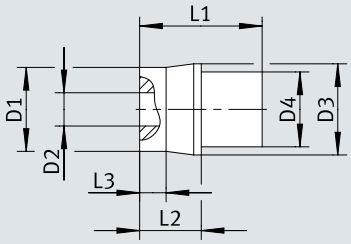

	D1 ø ± 0,2	D2 ø ± 0,1	D3 ø ± 0,15	D4 ø ± 0,2	L1 ± 0,2	L2 ± 0,2	L3 ± 0,1
AMTX-P-PC10	8,9	3	9,7	7,7	15,4	8,2	3,5
AMTX-P-PC12	11,1	4,4	12,1	9,9	16,2	8,2	3,5
AMTX-P-PC15	14,1	7,4	15,5	12,9	16,2	8,2	3,5

Dimensões

Dimensões – AMTX (versão longa) Download dados CAD www.festo.com

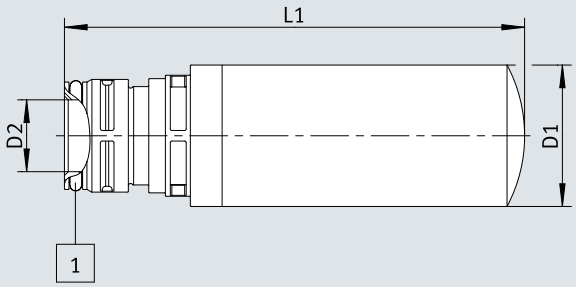

[1] Junta circular

	D1 ø	D2 ø ± 0,1	L1 ± 0,5
AMTX-LP-PC15	18,7	9,5	60,9

Detalhes do pedido

Versão curta



Conexão pneumática	Tamanho da embalagem	Peso do produto	N.º da peça	Tipo
Cartucho de 12 mm	1	0,7 g	**8191740**	**AMTX-P-PC12**

Versão longa



Conexão pneumática	Tamanho da embalagem	Peso do produto	N.º da peça	Tipo
Cartucho de 15 mm	2	6,7 g	**8242223**	**AMTX-LP-PC15**