

## Tlakové regulační ventily LR/LRS/LRB/LRBS, rad D

**FESTO**



# Tlakové regulačné ventily LR/LRS/LRB/LRBS, rad D, kov

prehľad dodávok jednotiek úpravy vzduchu radu D, kov

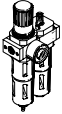
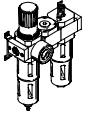
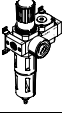
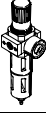
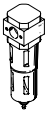
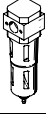
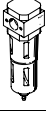
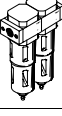
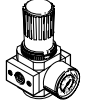

typ	velkosť	pneumatický prípoj										rozsah regulovaného tlaku [bar]			jemnosť filtra [µm]			
		M5	M7	G1/8	G1/4	G3/8	G1/2	G3/4	G1	QS4	QS6	0,5 ...	0,5 ...	2,5 ...	0,01	1	5	40
<b>jednotky úpravy vzduchu</b>																		
<b>FRC/FRCS</b> 	Micro	■	■	■	-	-	-	-	-	■	■	■	-	-	-	-	■	-
	Mini	-	-	■	■	■	-	-	-	-	-	■	■	-	-	-	■	■
	Midi	-	-	-	■	■	■	■	-	-	-	■	■	-	-	-	■	■
	Maxi	-	-	-	-	-	■	■	■	-	-	■	■	-	-	-	■	■
<b>kombinácie jednotiek úpravy vzduchu</b>																		
<b>FRC-K</b> 	Micro	-	-	-	-	-	-	-	-	-	-	-	-	-	-	-	-	
	Mini	-	-	■	■	-	-	-	-	-	-	■	■	-	-	-	-	■
	Midi	-	-	-	■	■	■	-	-	-	-	■	■	-	-	-	-	■
	Maxi	-	-	-	-	-	■	■	-	-	-	-	■	■	-	-	-	■
<b>LFR-K LFRS-K</b> 	Micro	-	-	-	-	-	-	-	-	-	-	-	-	-	-	-	-	
	Mini	-	-	■	■	-	-	-	-	-	-	■	■	-	-	-	-	■
	Midi	-	-	-	■	■	■	-	-	-	-	■	■	-	-	-	-	■
	Maxi	-	-	-	-	-	■	■	-	-	-	-	■	■	-	-	-	■
<b>jednotlivé zariadenia</b>																		
<b>filtre s redukčným ventilom LFR/LFRS</b> 	Micro	■	■	■	-	-	-	-	-	■	■	■	-	-	-	-	■	-
	Mini	-	-	■	■	■	-	-	-	-	-	■	■	-	-	-	■	■
	Midi	-	-	-	■	■	■	■	-	-	-	■	■	-	-	-	■	■
	Maxi	-	-	-	-	-	■	■	■	-	-	■	■	-	-	-	■	■
<b>filter LF</b> 	Micro	■	■	■	-	-	-	-	-	■	■	-	-	-	-	-	■	-
	Mini	-	-	■	■	■	-	-	-	-	-	-	-	-	-	-	■	■
	Midi	-	-	-	■	■	■	■	-	-	-	-	-	-	-	-	■	■
	Maxi	-	-	-	-	-	■	■	■	-	-	-	-	-	-	-	■	■
<b>jemný a veľmi jemný filter LFMA/LFMB</b> 	Micro	-	-	-	-	-	-	-	-	-	-	-	-	-	-	-	-	
	Mini	-	-	■	■	■	-	-	-	-	-	-	-	-	■	■	-	-
	Midi	-	-	-	■	■	■	■	-	-	-	-	-	-	■	■	-	-
	Maxi	-	-	-	-	-	■	■	■	-	-	-	-	-	■	■	-	-
<b>filter s aktívnym uhlím LFX</b> 	Micro	-	-	-	-	-	-	-	-	-	-	-	-	-	-	-	-	
	Mini	-	-	■	■	■	-	-	-	-	-	-	-	-	-	-	-	-
	Midi	-	-	-	■	■	■	■	-	-	-	-	-	-	-	-	-	-
	Maxi	-	-	-	-	-	■	■	■	-	-	-	-	-	-	-	-	-
<b>kombinácie filtrov LFMA</b> 	Micro	-	-	-	-	-	-	-	-	-	-	-	-	-	-	-	-	
	Mini	-	-	■	■	■	-	-	-	-	-	-	-	-	■	■	-	-
	Midi	-	-	-	■	■	■	■	-	-	-	-	-	-	■	■	-	-
	Maxi	-	-	-	-	-	■	■	■	-	-	-	-	-	■	■	-	-
<b>tlakové regulačné ventily LR/LRS</b> 	Micro	■	■	■	-	-	-	-	-	■	■	■	-	-	-	-	-	
	Mini	-	-	■	■	■	-	-	-	-	-	■	■	-	-	-	-	-
	Midi	-	-	-	■	■	■	■	-	-	-	■	■	-	-	-	-	-
	Maxi	-	-	-	-	-	■	■	■	-	-	■	■	-	-	-	-	-

# Tlakové regulačné ventily LR/LRS/LRB/LRBS, rad D, kov

prehľad dodávok jednotiek úpravy vzduchu radu D, kov









typ	veľkosť	ochrana nádobiek		odpúšťanie kondenzátu			indikácia tlaku		zabezpečenie ovládania		napájacie napätie			možnosti			→ strana/ internet
		kovový ochranný kôš	plastová nádobka	ručné, otáčaním	poloautomatické	plnoautomatické	s manometrom	bez manometra	otočný ovládač s aretáciou	otočný ovládač s integrovaným zámkom	24 V DC	110 V AC	230 V AC	priamo ovládaný tlakový regulačný ventil s integrovanou funkciou spätného prúdenia	nepriamo ovládaný tlakový regulačný ventil s integrovanou funkciou spätného prúdenia	indikácia tlakovej difference	
<b>jednotky úpravy vzduchu</b>																	
FRC/FRCS	Micro	-	■	■	■	-	■	■	■	-	-	-	-	-	-	-	frc
	Mini	■	-	■	-	■	■	■	■	■	-	-	-	-	-	-	
	Midi	■	-	■	-	■	■	■	■	■	-	-	-	-	-	-	
	Maxi	■	-	■	-	■	■	■	■	■	-	-	-	■	■	-	
<b>kombinácie jednotiek úpravy vzduchu</b>																	
FRC-K	Micro	-															frc
	Mini	■	-	■	-	■	■	-	■	-	■	-	-	-	-	-	
	Midi	■	-	■	-	■	■	-	■	-	■	-	-	-	-	-	
	Maxi	■	-	■	-	■	■	-	■	-	■	-	-	■	■	-	
LFR-K LFRS-K	Micro	-															lfr
	Mini	■	-	■	-	■	■	-	■	■	■	-	-	-	-	-	
	Midi	■	-	■	-	■	■	-	■	■	■	-	-	-	-	-	
	Maxi	■	-	■	-	■	■	-	■	■	■	-	-	■	■	-	
<b>jednotlivé zariadenia</b>																	
filtre s redukčným ventilom LFR/LFRS	Micro	-	■	■	■	-	■	■	■	-	-	-	-	-	-	-	lfr
	Mini	■	-	■	-	■	■	■	■	■	-	-	-	-	-	-	
	Midi	■	-	■	-	■	■	■	■	■	-	-	-	-	-	-	
	Maxi	■	-	■	-	■	■	■	■	■	-	-	-	■	■	-	
filter LF	Micro	-	■	■	■	-	-	-	-	-	-	-	-	-	-	-	lf
	Mini	■	-	■	-	■	-	-	-	-	-	-	-	-	-	-	
	Midi	■	-	■	-	■	-	-	-	-	-	-	-	-	-	-	
	Maxi	■	-	■	-	■	-	-	-	-	-	-	-	-	-	-	
jemný a veľmi jemný filter LFMA/LFMB	Micro	-															lfma, lfmb
	Mini	■	-	■	-	■	-	-	-	-	-	-	-	-	-	■	
	Midi	■	-	■	-	■	-	-	-	-	-	-	-	-	-	■	
	Maxi	■	-	■	-	■	-	-	-	-	-	-	-	-	-	■	
filter s aktívnym uhlím LFX	Micro	-															lfx
	Mini	■	-	-	-	-	-	-	-	-	-	-	-	-	-	-	
	Midi	■	-	-	-	-	-	-	-	-	-	-	-	-	-	-	
	Maxi	■	-	-	-	-	-	-	-	-	-	-	-	-	-	-	
kombinácie filtrov LFMBA	Micro	-															lfmba
	Mini	■	-	■	-	■	-	-	-	-	-	-	-	-	-	■	
	Midi	■	-	■	-	■	-	-	-	-	-	-	-	-	-	■	
	Maxi	■	-	■	-	■	-	-	-	-	-	-	-	-	-	■	
tlakové regulačné ventily LR/LRS	Micro	-	-	-	-	-	■	■	■	-	-	-	-	-	-	-	6
	Mini	-	-	-	-	-	■	■	■	■	-	-	-	■	-	-	
	Midi	-	-	-	-	-	■	■	■	■	-	-	-	■	-	-	
	Maxi	-	-	-	-	-	■	■	■	■	-	-	-	■	■	-	

# Tlakové regulačné ventily LR/LRS/LRB/LRBS, rad D, kov

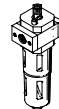
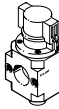
prehľad dodávok jednotiek úpravy vzduchu radu D, kov

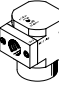
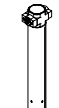
**FESTO**

typ	velkosť	pneumatické prípoj										rozsah regulovaného tlaku [bar]		
		M5	M7	G1/8	G1/4	G3/8	G1/2	G3/4	G1	QS4	QS6	0,5 ... 7	0,5 ... 12	
<b>jednotlivé zariadenia</b>														
tlakové regulačné ventily <b>LRB/LRBS</b>		Micro	-											
		Mini	-	-	-	■	-	-	-	-	-	-	■	■
		Midi	-	-	-	-	■	-	-	-	-	-	■	■
		Maxi	-											
batérie tlakových regulačných ventilov <b>LRB-K</b>		Micro	-											
		Mini	-	-	-	■	■	-	-	-	-	-	■	■
		Midi	-	-	-	-	■	■	-	-	-	-	■	■
		Maxi	-											
zaolejovač <b>LOE</b>		Micro	■	■	■	-	-	-	-	-	■	■	-	-
		Mini	-	-	■	■	■	-	-	-	-	-	-	-
		Midi	-	-	-	■	■	■	■	-	-	-	-	-
		Maxi	-	-	-	-	-	■	■	■	-	-	-	-
zapínacie ventily <b>HE</b>		Micro	-											
		Mini	-	-	■	■	■	-	-	-	-	-	-	-
		Midi	-	-	-	■	■	■	■	-	-	-	-	-
		Maxi	-	-	-	-	-	■	■	■	-	-	-	-
zapínacie ventily <b>HEE</b>		Micro	-											
		Mini	-	-	■	■	■	-	-	-	-	-	-	-
		Midi	-	-	-	■	■	■	■	-	-	-	-	-
		Maxi	-	-	-	-	-	■	■	■	-	-	-	-
zapínacie ventily <b>HEP</b>		Micro	-											
		Mini	-	-	■	■	■	-	-	-	-	-	-	-
		Midi	-	-	-	■	■	■	■	-	-	-	-	-
		Maxi	-	-	-	-	-	■	■	■	-	-	-	-
pomalo nábehové ventily <b>HEL</b>		Micro	-											
		Mini	-	-	■	■	■	-	-	-	-	-	-	-
		Midi	-	-	-	■	■	■	■	-	-	-	-	-
		Maxi	-	-	-	-	-	■	■	■	-	-	-	-
membránový sušič vzduchu <b>LDM1</b>		Micro	-											
		Mini	-											
		Midi	-											
		Maxi	-	-	-	-	-	■	■	■	-	-	-	-
rozbočovacie moduly <b>FRM</b>		Micro	-											
		Mini	-	-	■	■	■	-	-	-	-	-	-	-
		Midi	-	-	-	■	■	■	■	-	-	-	-	-
		Maxi	-	-	-	-	-	■	■	■	-	-	-	-
rozdeľovací blok <b>FRZ</b>		Micro	-											
		Mini	-											
		Midi	-											
		Maxi	-											

# Tlakové regulačné ventily LR/LRS/LRB/LRBS, rad D, kov

prehľad dodávok jednotiek úpravy vzduchu radu D, kov



typ	veľkosť	ochrana nádobiek		indikácia tlaku		zabezpečenie ovládania		napájacie napätie			možnosti		→ strana/ internet
		kovový ochranný kôš	plastová nádobka	s manometrom	bez manometra	otočný ovládač s aretáciou	otočný ovládač s integrovaným zámkom	24 V DC	110 V AC	230 V AC	spätný ventil	Tlakový spínač	
<b>jednotlivé zariadenia</b>													
tlakové regulačné ventily LRB/LRBS	Micro	-	-	-	■	■	■	-	-	-	-	-	20
	Mini	-	-	-	■	■	■	-	-	-	-	-	28
	Midi	-	-	-	■	■	■	-	-	-	-	-	
	Maxi	-	-	-	■	■	■	-	-	-	-	-	
batérie tlakových regulačných ventilov	Micro	-	-	-	■	■	-	-	-	-	-	-	28
	Mini	-	-	-	■	■	-	-	-	-	-	-	
	Midi	-	-	-	■	■	-	-	-	-	-	-	
	Maxi	-	-	-	■	■	-	-	-	-	-	-	
zaolejovač LOE	Micro	-	■	-	■	-	-	-	-	-	-	-	loe
	Mini	■	-	-	■	-	-	-	-	-	-	-	
	Midi	■	-	-	■	-	-	-	-	-	-	-	
	Maxi	■	-	-	■	-	-	-	-	-	-	-	
zapínacie ventily HE	Micro	-	-	-	■	■	-	-	-	-	-	-	he
	Mini	-	-	-	■	■	-	-	-	-	-	-	
	Midi	-	-	-	■	■	-	-	-	-	-	-	
	Maxi	-	-	-	■	■	-	-	-	-	-	-	
zapínacie ventily HEE	Micro	-	-	-	■	-	-	■	■	■	-	-	hee
	Mini	-	-	-	■	-	-	■	■	■	-	-	
	Midi	-	-	-	■	-	-	■	■	■	-	-	
	Maxi	-	-	-	■	-	-	■	■	■	-	-	
zapínacie ventily HEP	Micro	-	-	-	■	-	-	-	-	-	-	-	hep
	Mini	-	-	-	■	-	-	-	-	-	-	-	
	Midi	-	-	-	■	-	-	-	-	-	-	-	
	Maxi	-	-	-	■	-	-	-	-	-	-	-	
pomalo nábehové ventily HEL	Micro	-	-	-	■	-	-	-	-	-	-	-	hel
	Mini	-	-	-	■	-	-	-	-	-	-	-	
	Midi	-	-	-	■	-	-	-	-	-	-	-	
	Maxi	-	-	-	■	-	-	-	-	-	-	-	
membránový sušič vzduchu LDM1	Micro	-	-	-	-	-	-	-	-	-	-	-	ldm1
	Mini	-	-	-	-	-	-	-	-	-	-	-	
	Midi	-	-	-	-	-	-	-	-	-	-	-	
	Maxi	■	-	-	■	-	-	-	-	-	-	-	
rozbočovacie moduly FRM	Micro	-	-	-	■	-	-	-	-	-	■	■	frm
	Mini	-	-	-	■	-	-	-	-	-	■	■	
	Midi	-	-	-	■	-	-	-	-	-	■	■	
	Maxi	-	-	-	■	-	-	-	-	-	■	■	
rozdeľovací blok FRZ	Micro	-	-	-	■	-	-	-	-	-	-	-	frz
	Mini	-	-	-	■	-	-	-	-	-	-	-	
	Midi	-	-	-	■	-	-	-	-	-	-	-	
	Maxi	-	-	-	■	-	-	-	-	-	-	-	

# Tlakové regulačné ventily LR/LRS, rad D, kov

prehľad príslušenstva

FESTO

## Micro

jednotlivé zariadenie s pripojovacími doskami,  
rozmer prípojov G $\frac{1}{8}$ , QS-4 alebo QS-6

jednotlivé zariadenie bez pripojovacích dosiek, pre kombináciu jednotiek  
úpravy vzduchu  
pripojovací závit M5 alebo M7 v telese

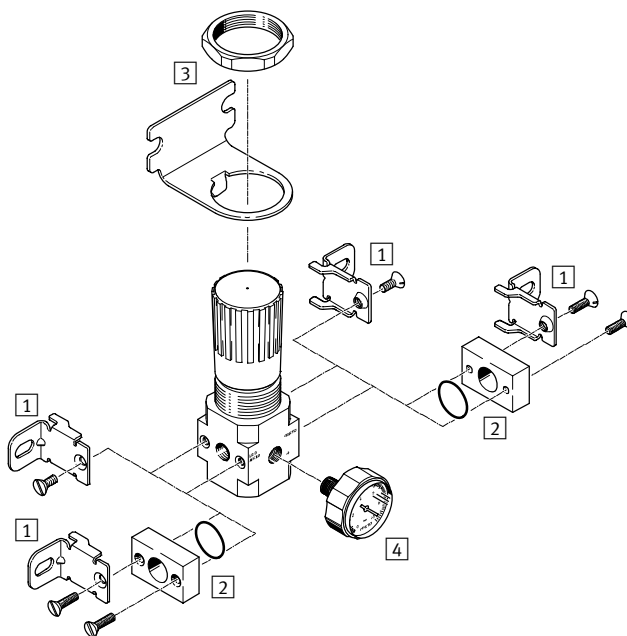
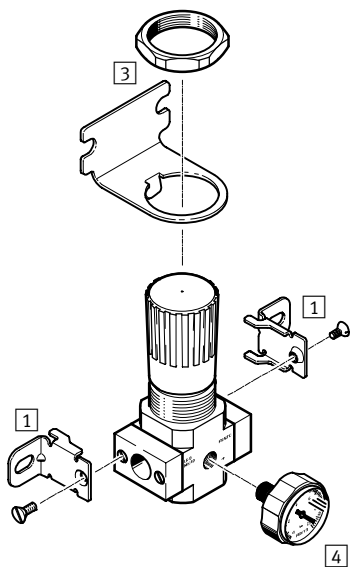

### Upevňovacie prvky a príslušenstvo

	jednotlivé zariadenie		kombinácia		→ strana/internet
	s pripojovacími doskami	bez pripojovacích dosiek	s pripojovacími doskami	bez pripojovacích dosiek	
1 upevňovací uholník HFOE	■	■	■	■	hfoe-d
2 pripojovacia sada PBL	-	■	-	■	pbl
3 upevňovací uholník HRS	■	■	■	■	hrs-d
4 manometer MA-27	■	■	■	■	51

# Tlakové regulačné ventily LR/LRS, rad D, kov

prehľad príslušenstva

FESTO

## Mini/Midi/Maxi

tlakový regulačný ventil LR

tlakový regulačný ventil LRS, uzamykateľný

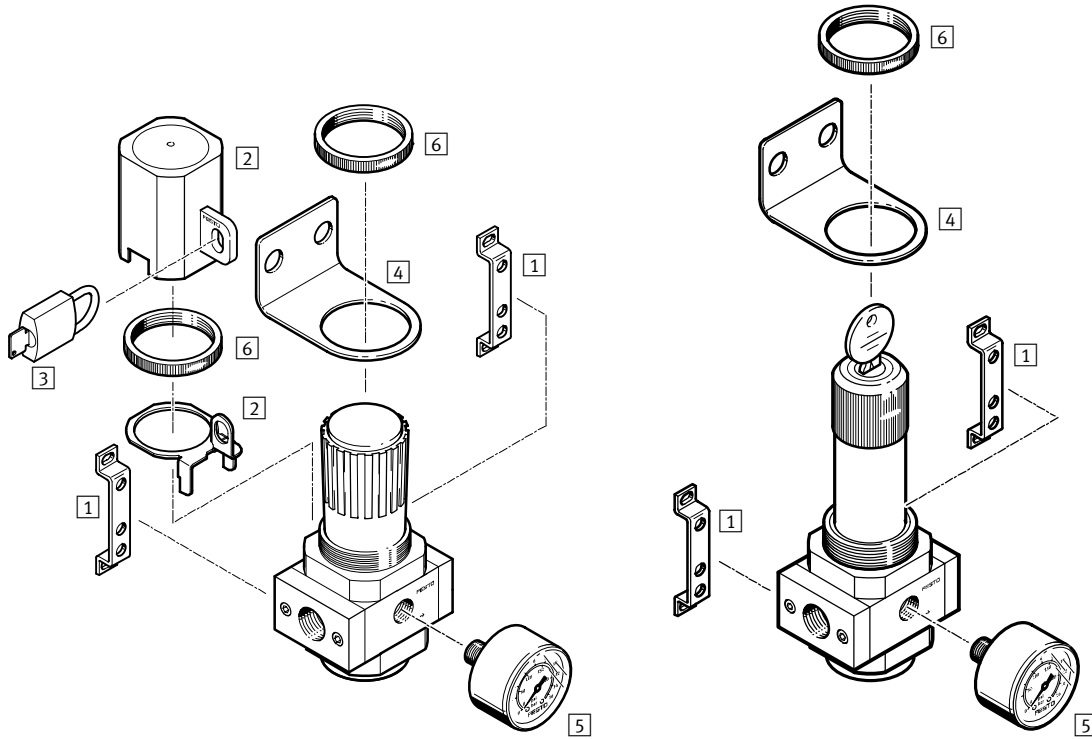

Upevňovacie prvky a príslušenstvo		otočný ovládač s aretáciou	otočný ovládač, uzamykateľný	→ strana/internet
1	upevňovací uholník HFOE	■	■	hfoe-d
2	poistka regulácie LRVS	■	-	lrvs-d
3	strmeňový zámok LRVS-D	■	-	lrvs-d
4	upevňovací uholník HR-D	■	■	hr-d
5	manometer MA	■	■	51
6	ryhovaná matica (obsiahnutá v dodávke) HMR	■	■	-

# Tlakové regulačné ventily LR/LRS, rad D, kov

FESTO

legenda k typovému označeniu

LR - 1/2 - D - 7 - 0 - DI - MAXI

základná funkcia	
LR	tlakový regulačný ventil
LRS	tlakový regulačný ventil, uzamykateľný

pneumatický prípoj	
MICRO (iba LR)	
M5	prípojovací závit M5 v telese
M7	prípojovací závit M7 v telese
1/8	prípojovacie dosky so závitovým prípojom G1/8
QS4	prípojovacie dosky s nástrčným prípojom QS-4
QS6	prípojovacie dosky s nástrčným prípojom QS-6
MINI	
1/8	prípojovacie dosky so závitovým prípojom G1/8
1/4	prípojovacie dosky so závitovým prípojom G1/4
3/8	prípojovacie dosky so závitovým prípojom G3/8
MIDI	
1/4	prípojovacie dosky so závitovým prípojom G1/4
3/8	prípojovacie dosky so závitovým prípojom G3/8
1/2	prípojovacie dosky so závitovým prípojom G1/2
3/4	prípojovacie dosky so závitovým prípojom G3/4
MAXI	
1/2	prípojovacie dosky so závitovým prípojom G1/2
3/4	prípojovacie dosky so závitovým prípojom G3/4
1	prípojovacie dosky so závitovým prípojom G1

rad	
D	rad

rozsah regulovaného tlaku	
7	0,5 ... 7 bar
MINI/MIDI/MAXI	
	0,5 ... 12 bar

manometer	
	s manometrom
0	bez manometra

funkcie (voliteľné)	
MINI/MIDI	
I	s integrovanou funkciou spätného prúdenia
MAXI	
DI	priamo ovládaný tlakový regulačný ventil s integrovanou funkciou spätného prúdenia

veľkosť	
MICRO	rozmer rastra 25 mm (bez prípojovacích dosiek)
MINI	rozmer rastra 40 mm (bez prípojovacích dosiek)
MIDI	rozmer rastra 55 mm (bez prípojovacích dosiek)
MAXI	rozmer rastra 66 mm (bez prípojovacích dosiek)



# Tlakové regulačné ventily LR/LRS, rad D, kov

údajový list

FESTO

LR/LRS  
s manometrom

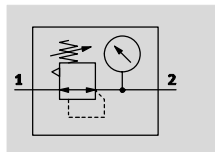

LR/LRS...-I-MINI/MIDI,  
LR/LRS...-DI-MAXI  
s manometrom

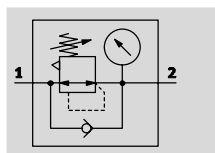

- - prietok  
120 ... 12 500 l/min

- - teplotný rozsah  
-10 ... +60 °C

- - prevádzkový tlak  
1 ... 16 bar



- vhodné aj pre montáž do predného panelu
- dva prípoje pre variabilné namontovanie manometra
- dobrá charakteristika regulácie s malou hystereziou tlaku
- vysoká priepustnosť
- dva rozsahy regulácie tlaku: 0,5 ... 7 barov a 0,5 ... 12 barov
- poistenie nastavených hodnôt aretáciou otočného ovládača
- voľba spätného prúdenia pre odvzdušnenie z výstupu 2 na vstup 1
- tlakový snímač (podľa voľby) → 51

Všeobecné technické údaje				
veľkosť	Micro	Mini	Midi	Maxi
pneumatický prípoj 1, 2 <sup>1)</sup>	M5 <sup>2)</sup> , M7 <sup>2)</sup> , G <sup>1</sup> / <sub>8</sub> , QS-4 <sup>3)</sup> , QS-6 <sup>3)</sup>	G <sup>1</sup> / <sub>8</sub> , G <sup>1</sup> / <sub>4</sub> , G <sup>3</sup> / <sub>8</sub>	G <sup>1</sup> / <sub>4</sub> , G <sup>3</sup> / <sub>8</sub> , G <sup>1</sup> / <sub>2</sub> , G <sup>3</sup> / <sub>4</sub>	G <sup>1</sup> / <sub>2</sub> , G <sup>3</sup> / <sub>4</sub> , G1
konštrukcia	priamo ovládaný membránový regulačný ventil	priamo ovládaný membránový regulačný ventil		nepriamo ovládaný piestový redukčný ventil priamo ovládaný membránový regulačný ventil LR/LRS...-DI
regulačná funkcia	so sekundárnym odvzdušnením	konštantný výstupný tlak, so sekundárnym odvetrávaním, s kompenzáciou napájacieho tlaku, so spätným prúdením <sup>4)</sup>		konštantný výstupný tlak, so sekundárnym odvetrávaním, s kompenzáciou napájacieho tlaku <sup>5)</sup> , so spätným prúdením <sup>5)</sup>
spôsob upevnenia	s príslušenstvom zapojenie do vedenia montáž do panelu			
montážna poloha	ľubovoľná			
zabezpečenie ovládania	otočný ovládač s aretáciou - otočný ovládač s integrovaným zámkom			
rozsah regulovaného tlaku [bar]	0,5 ... 7	0,5 ... 7 0,5 ... 12		
max. tlaková hystereza [bar]	0,3	0,2		0,4
indikácia tlaku	s manometrom			
	závit M5 pripravený	G <sup>1</sup> / <sub>8</sub> pripravený	G <sup>1</sup> / <sub>4</sub> pripravený	G <sup>1</sup> / <sub>4</sub> pripravený

1) pripojovacie dosky so závitovým prípojom

2) bez pripojovacích dosiek, pripojovací závit v telese

3) pripojovacie dosky s nástrčným prípojom

4) pri LR/LRS...-I

5) pri LR/LRS...-DI

- - Upozornenie: Tento výrobok zodpovedá ISO 1179-1 a ISO 228-1.

# Tlakové regulačné ventily LR/LRS, rad D, kov

údajový list

**FESTO**

Nominálny prietok $q_{nN}^{1)}$ [l/min]						
veľkosť	Micro					
pneumatický prípoj 1, 2	M5	M7	G $\frac{1}{8}$	QS-4	QS-6	
rozsah regulovaného tlaku	0,5 ... 7 bar	120	300	450	160	450

1) merané pri  $p_1 = 10$  bar,  $p_2 = 6$  bar a  $\Delta p = 1$  bar

Nominálny prietok $q_{nN}^{1)}$ [l/min]											
veľkosť	Mini			Midi				Maxi			
pneumatický prípoj 1, 2	G $\frac{1}{8}$	G $\frac{1}{4}$	G $\frac{3}{8}$	G $\frac{1}{4}$	G $\frac{3}{8}$	G $\frac{1}{2}$	G $\frac{3}{4}$	G $\frac{1}{2}$	G $\frac{3}{4}$	G1	
rozsah regulovaného tlaku	0,5 ... 7 bar	1000	1600	1800	2200	3300	4000	4500	10700 (7300) <sup>2)</sup>	12000 (8350) <sup>2)</sup>	12500 (8400) <sup>2)</sup>
	0,5 ... 12 bar	800	1500	1700	2100	3200	3500	3500	10500 (5400) <sup>2)</sup>	11000 (6800) <sup>2)</sup>	11500 (7000) <sup>2)</sup>

1) merané pri  $p_1 = 10$  bar,  $p_2 = 6$  bar a  $\Delta p = 1$  bar.

2) pri LR/LRS-...-DI

Prevádzkové podmienky a podmienky okolia				
veľkosť	Micro	Mini	Midi	Maxi
prevádzkový tlak [bar]	1 ... 10		1 ... 16	
prevádzkové médium	stlačený vzduch podľa ISO 8573-1:2010 [7:4:4]			
	inertné plyny			
upozornenie pre prevádzkové/riadiace médium	– prevádzka s mazaním možná (potrebne pri ďalšej prevádzke)			
teplota okolia [°C]	–10 ... +60			
teplota média [°C]	–10 ... +60			
skladovacia teplota [°C]	–10 ... +60			
odolnosť proti korózii KBK <sup>1)</sup>	2			
osvedčenie	spoločnosť Germanischer Lloyd			

1) Trieda odolnosti proti korózii 2 podľa normy Festo 940 070:

Konstruktívne diely s miernymi narokmi na odolnosť proti korózii. Vonkajšie viditeľné časti s požiadavkami predovšetkým na vzhľad povrchu, ktorý je vystavený priamemu kontaktu s okolitou pre priemysel bežnou atmosférou prípadne kontaktu s médiami, ako su chladiace latky a maziva.

Hmotnosti [g]					
veľkosť	Micro		Mini	Midi	Maxi
	závitový prípoj	prípojovacia doska			
s manometrom					
LR	90	110	350	720	1200 (1400) <sup>1)</sup>
LRS	–	–	520	1250	1290 (1680) <sup>1)</sup>
bez manometra					
LR	80	100	300	660	1100 (1330) <sup>1)</sup>
LRS	–	–	470	1180	1215 (1610) <sup>1)</sup>

1) pri LR/LRS-...-DI

# Tlakové regulačné ventily LR/LRS, rad D, kov

údajový list

## Materiály

funkčný rez

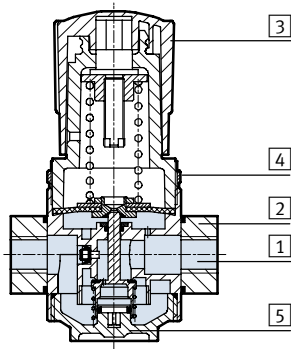

veľkosť	Micro	Mini/Midi/Maxi	
		s manometrom	bez manometra
1 teleso	zinková tlaková liatina	zinková tlaková liatina/hliník	
2 prípojovacie dosky	hliníková tvárna zliatina	zinková tlaková liatina/hliník	
3 regulačný ovládač	POM	PA	
4 ryhovaná matica	–	hliník	
5 veko	PC	PC	
– tesnenia	NBR	NBR	
poznámka o materiáli	v zmysle RoHS	v zmysle RoHS	
	–	–	bez obsahu medi a PTFE

## Nominálny prietok $q_n$ v závislosti od výstupného tlaku $p_2$

LR-M5-...-MICRO

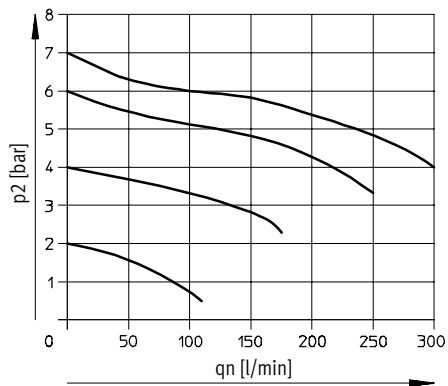

LR-M7-...-MICRO-B

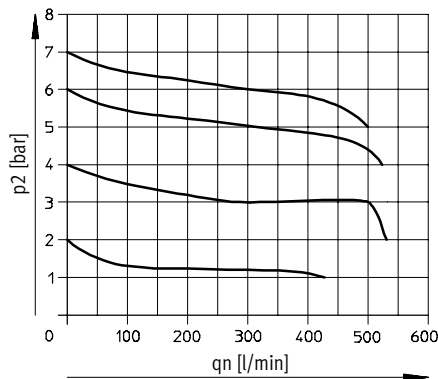

LR-QS4-...-MICRO

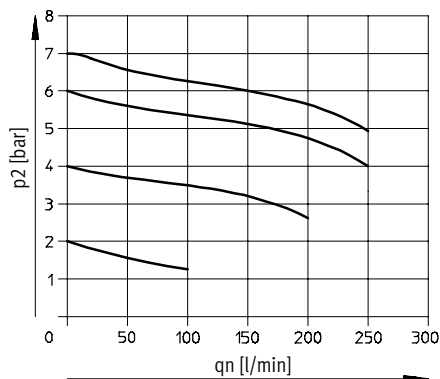

LR-QS6-...-MICRO a LR-1/8-...-MICRO

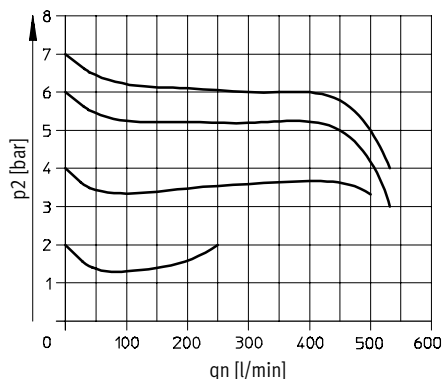

primárny tlak  $p_1 = 10$  bar

# Tlakové regulačné ventily LR/LRS, rad D, kov

údajový list

FESTO

## Nominálny prietok $q_n$ v závislosti od výstupného tlaku $p_2$

LR/LRS-1/4-D-MINI

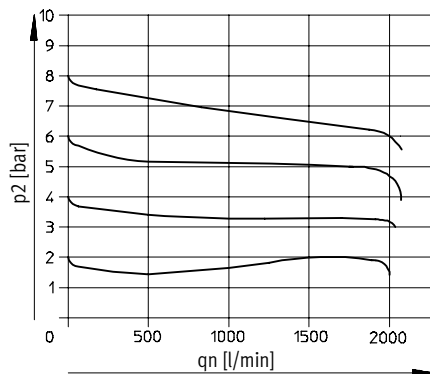

LR/LRS-1/2-D-MIDI

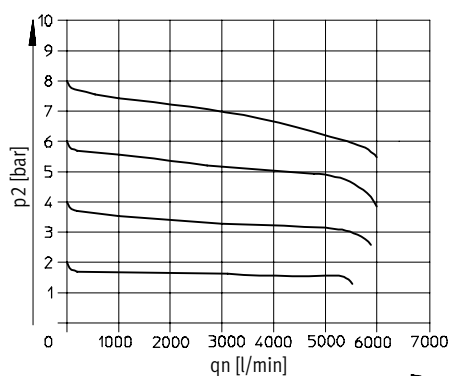

LR/LRS-1-D-MAXI

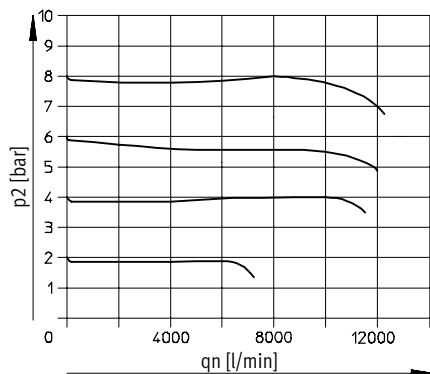

LR/LRS-1-D-DI-MAXI

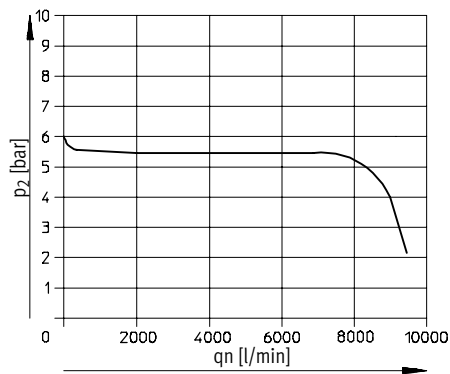

primárny tlak  $p_1 = 10$  bar

### - upozornenie

Na zlepšenie regulácie LR/LRS-...-MAXI umožňuje vlastnú spotrebu vzduchu závislú od primárneho tlaku.

# Tlakové regulačné ventily LR/LRS, rad D, kov

údajový list

FESTO

## Rozmery

sťahovanie CAD modelov → [www.festo.sk](http://www.festo.sk)

Micro

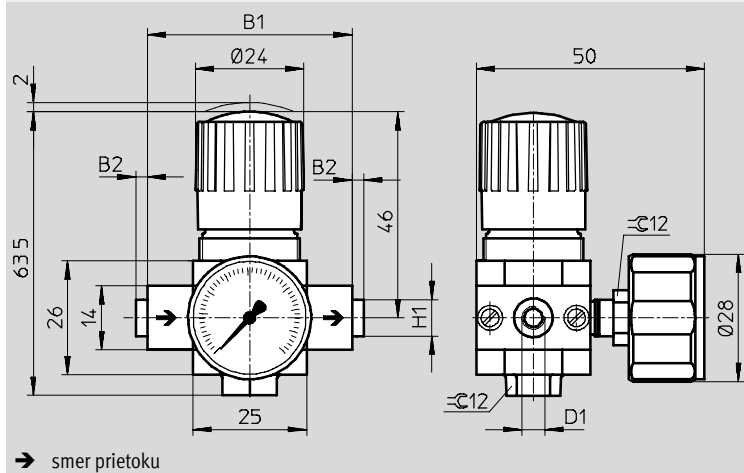

typ	B1	B2	D1	H1
Micro				
LR-M5-D-7-MICRO	25	-	M5	-
LR-M7-D-7-MICRO B			M7	
LR-1/8-D-7-MICRO	45	~2,5	G1/8	-
LR-QS4-D-7-MICRO			QS-4	~8
LR-QS6-D-7-MICRO			QS-6	~10

Upozornenie: Tento výrobok zodpovedá ISO 1179-1 a ISO 228-1.

# Tlakové regulačné ventily LR/LRS, rad D, kov

údajový list

FESTO

## Rozmery

sťahovanie CAD modelov → [www.festo.sk](http://www.festo.sk)

Mini/Midi/Maxi

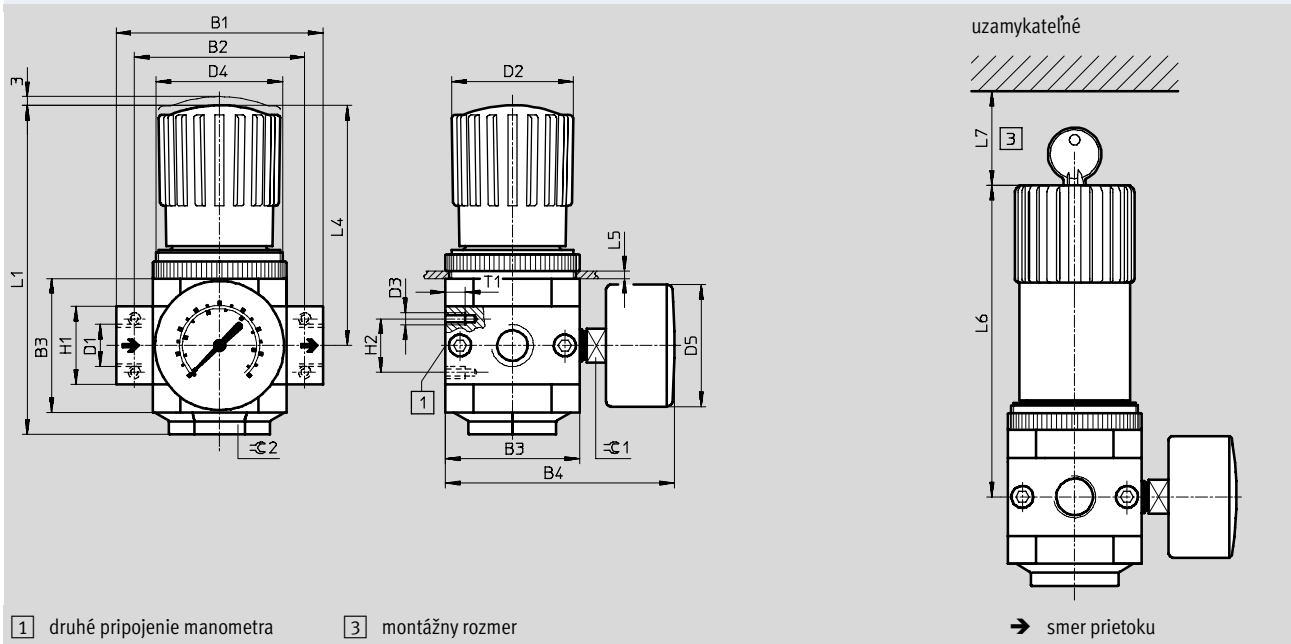

typ	B1	B2	B3	B4	D1	D2 ∅	D3	D4	D5 ∅
<b>Mini</b>									
LR/LRS-1/8-D-(I)-MINI	64	52	40	76	G1/8	31	M4	M36x1,5	41
LR/LRS-1/4-D-(I)-MINI					G1/4				
LR/LRS-3/8-D-(I)-MINI	70	G3/8							
<b>Midi</b>									
LR/LRS-1/4-D-(I)-MIDI	85	70	55	95	G1/4	50	M5	M52x1,5	50
LR/LRS-3/8-D-(I)-MIDI					G3/8				
LR/LRS-1/2-D-(I)-MIDI					G1/2				
LR/LRS-3/4-D-(I)-MIDI					G3/4				
<b>Maxi</b>									
LR/LRS-1/2-D-MAXI	96	80	66	107	G1/2	31	M5	M36x1,5	50
LR/LRS-1/2-D-DI-MAXI						49		M52x1,5	
LR/LRS-3/4-D-MAXI					G3/4	31		M36x1,5	
LR/LRS-3/4-D-DI-MAXI						49		M52x1,5	
LR/LRS-1-D-MAXI	116	91			G1	31		M36x1,5	
LR/LRS-1-D-DI-MAXI						49		M52x1,5	

UPOZORNENIE: Tento výrobok zodpovedá ISO 1179-1 a ISO 228-1.

# Tlakové regulačné ventily LR/LRS, rad D, kov

FESTO

údajový list

typ	H1	H2	L1	L4	L5 max.	L6	L7	T1	≈ 1	≈ 2
<b>Mini</b>										
LR/LRS-1/8-D-MINI	20	11	96	68	3	98	60	7	14	17
LR/LRS-1/4-D-MINI										
LR/LRS-3/8-D-MINI										
<b>Midi</b>										
LR/LRS-1/4-D-MIDI	32	22	135	99	5	130	60	8	14	36
LR/LRS-3/8-D-MIDI										
LR/LRS-1/2-D-MIDI										
LR/LRS-3/4-D-MIDI										
<b>Maxi</b>										
LR/LRS-1/2-D-MAXI	32	22	125	82	4	111	60	8	14	22
LR/LRS-1/2-D-DI-MAXI			148	105		135				
LR/LRS-3/4-D-MAXI			125	82		111				
LR/LRS-3/4-D-DI-MAXI			148	105		135				
LR/LRS-1-D-MAXI	40		125	82		111				
LR/LRS-1-D-DI-MAXI			148	105		135				

# Tlakové regulačné ventily LR/LRS, rad D, kov

údajový list

**FESTO**

Typové označenie			
veľkosť	prípoj	rozsah regulácie tlaku 0,5 ... 7 bar	
		č. dielu	typ
s manometrom, vonkajšia stupnica s jednotkou bar			
Micro	bez prípojovacích dosiek, prípojovací závit v telese		
	M5	526261	LR-M5-D-7-MICRO
	M7	534180	LR-M7-D-7-MICRO-B
	prípojovacie dosky so závitovým prípojom		
	G $\frac{1}{8}$	526263	LR- $\frac{1}{8}$ -D-7-MICRO
	prípojovacie dosky s nástrčným prípojom		
	QS-4	526269	LR-QS4-D-7-MICRO
QS-6	526271	LR-QS6-D-7-MICRO	
bez manometra			
Micro	bez prípojovacích dosiek, prípojovací závit v telese		
	M5	526262	LR-M5-D-0-7-MICRO
	M7	534181	LR-M7-D-0-7-MICRO-B
	prípojovacie dosky so závitovým prípojom		
	G $\frac{1}{8}$	526264	LR- $\frac{1}{8}$ -D-0-7-MICRO
	prípojovacie dosky s nástrčným prípojom		
	QS-4	526270	LR-QS4-D-0-7-MICRO
QS-6	526272	LR-QS6-D-0-7-MICRO	

Typové označenie					
otočný ovládač s aretáciou, prípojovacie dosky so závitovým prípojom					
veľkosť	prípoj	rozsah regulácie tlaku 0,5 ... 7 bar		rozsah regulácie tlaku 0,5 ... 12 bar	
		č. dielu	typ	č. dielu	typ
s manometrom, vonkajšia stupnica s jednotkou bar, vnútorná stupnica s jednotkou psi					
Mini	G $\frac{1}{8}$	162582	LR- $\frac{1}{8}$ -D-7-MINI	159624	LR- $\frac{1}{8}$ -D-MINI
	G $\frac{1}{4}$	162583	LR- $\frac{1}{4}$ -D-7-MINI	159625	LR- $\frac{1}{4}$ -D-MINI
	G $\frac{3}{8}$	162584	LR- $\frac{3}{8}$ -D-7-MINI	162580	LR- $\frac{3}{8}$ -D-MINI
Midi	G $\frac{1}{4}$	186453	LR- $\frac{1}{4}$ -D-7-MIDI	186451	LR- $\frac{1}{4}$ -D-MIDI
	G $\frac{3}{8}$	162585	LR- $\frac{3}{8}$ -D-7-MIDI	159580	LR- $\frac{3}{8}$ -D-MIDI
	G $\frac{1}{2}$	162586	LR- $\frac{1}{2}$ -D-7-MIDI	159581	LR- $\frac{1}{2}$ -D-MIDI
	G $\frac{3}{4}$	162587	LR- $\frac{3}{4}$ -D-7-MIDI	162581	LR- $\frac{3}{4}$ -D-MIDI
Maxi	G $\frac{1}{2}$	186457	LR- $\frac{1}{2}$ -D-7-MAXI	186455	LR- $\frac{1}{2}$ -D-MAXI
	G $\frac{3}{4}$	162588	LR- $\frac{3}{4}$ -D-7-MAXI	159626	LR- $\frac{3}{4}$ -D-MAXI
	G1	162589	LR-1-D-7-MAXI	159627	LR-1-D-MAXI
bez manometra					
Mini	G $\frac{1}{8}$	162598	LR- $\frac{1}{8}$ -D-7-0-MINI <sup>1)</sup>	162590	LR- $\frac{1}{8}$ -D-0-MINI <sup>1)</sup>
	G $\frac{1}{4}$	162599	LR- $\frac{1}{4}$ -D-7-0-MINI <sup>1)</sup>	162591	LR- $\frac{1}{4}$ -D-0-MINI <sup>1)</sup>
	G $\frac{3}{8}$	162600	LR- $\frac{3}{8}$ -D-7-0-MINI <sup>1)</sup>	162592	LR- $\frac{3}{8}$ -D-0-MINI <sup>1)</sup>
Midi	G $\frac{1}{4}$	186454	LR- $\frac{1}{4}$ -D-7-0-MIDI <sup>1)</sup>	186452	LR- $\frac{1}{4}$ -D-0-MIDI <sup>1)</sup>
	G $\frac{3}{8}$	162601	LR- $\frac{3}{8}$ -D-7-0-MIDI <sup>1)</sup>	162593	LR- $\frac{3}{8}$ -D-0-MIDI <sup>1)</sup>
	G $\frac{1}{2}$	162602	LR- $\frac{1}{2}$ -D-7-0-MIDI <sup>1)</sup>	162594	LR- $\frac{1}{2}$ -D-0-MIDI <sup>1)</sup>
	G $\frac{3}{4}$	162603	LR- $\frac{3}{4}$ -D-7-0-MIDI <sup>1)</sup>	162595	LR- $\frac{3}{4}$ -D-0-MIDI <sup>1)</sup>
Maxi	G $\frac{1}{2}$	186458	LR- $\frac{1}{2}$ -D-7-0-MAXI <sup>1)</sup>	186456	LR- $\frac{1}{2}$ -D-0-MAXI <sup>1)</sup>
	G $\frac{3}{4}$	162604	LR- $\frac{3}{4}$ -D-7-0-MAXI <sup>1)</sup>	162596	LR- $\frac{3}{4}$ -D-0-MAXI <sup>1)</sup>
	G1	162605	LR-1-D-7-0-MAXI <sup>1)</sup>	162597	LR-1-D-0-MAXI <sup>1)</sup>

1) bez obsahu medi a PTFE



# Tlakové regulačné ventily LR/LRS, rad D, kov

údajový list

FESTO

Typové označenie					
s integrovanou funkciou spätného prúdenia, otočný ovládač s aretáciou, pripojovacie dosky so závitovým prípojom					
veľkosť	prípoj	rozsah regulácie tlaku 0,5 ... 7 bar		rozsah regulácie tlaku 0,5 ... 12 bar	
		č. dielu	typ	č. dielu	typ
s manometrom, vonkajšia stupnica s jednotkou bar, vnútorná stupnica s jednotkou psi					
Mini	G $\frac{1}{8}$	192299	LR- $\frac{1}{8}$ -D-7-I-MINI	192298	LR- $\frac{1}{8}$ -D-I-MINI
	G $\frac{1}{4}$	192301	LR- $\frac{1}{4}$ -D-7-I-MINI	192300	LR- $\frac{1}{4}$ -D-I-MINI
	G $\frac{3}{8}$	192303	LR- $\frac{3}{8}$ -D-7-I-MINI	192302	LR- $\frac{3}{8}$ -D-I-MINI
Midi	G $\frac{1}{4}$	192311	LR- $\frac{1}{4}$ -D-7-I-MIDI	192310	LR- $\frac{1}{4}$ -D-I-MIDI
	G $\frac{3}{8}$	192313	LR- $\frac{3}{8}$ -D-7-I-MIDI	192312	LR- $\frac{3}{8}$ -D-I-MIDI
	G $\frac{1}{2}$	192315	LR- $\frac{1}{2}$ -D-7-I-MIDI	192314	LR- $\frac{1}{2}$ -D-I-MIDI
	G $\frac{3}{4}$	192317	LR- $\frac{3}{4}$ -D-7-I-MIDI	192316	LR- $\frac{3}{4}$ -D-I-MIDI
bez manometra					
Mini	G $\frac{1}{8}$	192305	LR- $\frac{1}{8}$ -D-7-O-I-MINI <sup>1)</sup>	192304	LR- $\frac{1}{8}$ -D-O-I-MINI <sup>1)</sup>
	G $\frac{1}{4}$	192307	LR- $\frac{1}{4}$ -D-7-O-I-MINI <sup>1)</sup>	192306	LR- $\frac{1}{4}$ -D-O-I-MINI <sup>1)</sup>
	G $\frac{3}{8}$	192309	LR- $\frac{3}{8}$ -D-7-O-I-MINI <sup>1)</sup>	192308	LR- $\frac{3}{8}$ -D-O-I-MINI <sup>1)</sup>
Midi	G $\frac{1}{4}$	192319	LR- $\frac{1}{4}$ -D-7-O-I-MIDI <sup>1)</sup>	192318	LR- $\frac{1}{4}$ -D-O-I-MIDI <sup>1)</sup>
	G $\frac{3}{8}$	192321	LR- $\frac{3}{8}$ -D-7-O-I-MIDI <sup>1)</sup>	192320	LR- $\frac{3}{8}$ -D-O-I-MIDI <sup>1)</sup>
	G $\frac{1}{2}$	192323	LR- $\frac{1}{2}$ -D-7-O-I-MIDI <sup>1)</sup>	192322	LR- $\frac{1}{2}$ -D-O-I-MIDI <sup>1)</sup>
	G $\frac{3}{4}$	192325	LR- $\frac{3}{4}$ -D-7-O-I-MIDI <sup>1)</sup>	192324	LR- $\frac{3}{4}$ -D-O-I-MIDI <sup>1)</sup>

1) bez obsahu medi a PTFE

Typové označenie					
priamo riadený tlakový regulačný ventil s integrovanou funkciou spätného prúdenia, otočný ovládač s aretáciou, pripojovacie dosky so závitovým prípojom					
veľkosť	prípoj	rozsah regulácie tlaku 0,5 ... 7 bar		rozsah regulácie tlaku 0,5 ... 12 bar	
		č. dielu	typ	č. dielu	typ
s manometrom, vonkajšia stupnica s jednotkou bar, vnútorná stupnica s jednotkou psi					
Maxi	G $\frac{1}{2}$	192358	LR- $\frac{1}{2}$ -D-7-DI-MAXI	192356	LR- $\frac{1}{2}$ -D-DI-MAXI
	G $\frac{3}{4}$	192362	LR- $\frac{3}{4}$ -D-7-DI-MAXI	192360	LR- $\frac{3}{4}$ -D-DI-MAXI
	G1	192366	LR-1-D-7-DI-MAXI	192364	LR-1-D-DI-MAXI
bez manometra					
Maxi	G $\frac{1}{2}$	192359	LR- $\frac{1}{2}$ -D-7-O-DI-MAXI <sup>1)</sup>	192357	LR- $\frac{1}{2}$ -D-O-DI-MAXI <sup>1)</sup>
	G $\frac{3}{4}$	192363	LR- $\frac{3}{4}$ -D-7-O-DI-MAXI <sup>1)</sup>	192361	LR- $\frac{3}{4}$ -D-O-DI-MAXI <sup>1)</sup>
	G1	192367	LR-1-D-7-O-DI-MAXI <sup>1)</sup>	192365	LR-1-D-O-DI-MAXI <sup>1)</sup>

1) bez obsahu medi a PTFE

# Tlakové regulačné ventily LR/LRS, rad D, kov

údajový list

FESTO

Typové označenie					
otočný ovládač s integrovaným zámkom, pripojovacie dosky so závitovým prípojom					
veľkosť	prípoj	rozsah regulácie tlaku 0,5 ... 7 bar		rozsah regulácie tlaku 0,5 ... 12 bar	
		č. dielu	typ	č. dielu	typ
s manometrom, vonkajšia stupnica s jednotkou bar, vnútorná stupnica s jednotkou psi					
Mini	G1/8	194606	LRS-1/8-D-7-MINI	194602	LRS-1/8-D-MINI
	G1/4	194614	LRS-1/4-D-7-MINI	194610	LRS-1/4-D-MINI
	G3/8	194622	LRS-3/8-D-7-MINI	194618	LRS-3/8-D-MINI
Midi	G1/4	194630	LRS-1/4-D-7-MIDI	194626	LRS-1/4-D-MIDI
	G3/8	194638	LRS-3/8-D-7-MIDI	194634	LRS-3/8-D-MIDI
	G1/2	194646	LRS-1/2-D-7-MIDI	194642	LRS-1/2-D-MIDI
	G3/4	194656	LRS-3/4-D-7-MIDI	194650	LRS-3/4-D-MIDI
Maxi	G1/2	194660	LRS-1/2-D-7-MAXI	194658	LRS-1/2-D-MAXI
	G3/4	194662	LRS-3/4-D-7-MAXI	194664	LRS-3/4-D-MAXI
	G1	194668	LRS-1-D-7-MAXI	194666	LRS-1-D-MAXI
bez manometra					
Mini	G1/8	194608	LRS-1/8-D-7-O-MINI	194604	LRS-1/8-D-O-MINI
	G1/4	194616	LRS-1/4-D-7-O-MINI	194612	LRS-1/4-D-O-MINI
	G3/8	194624	LRS-3/8-D-7-O-MINI	194620	LRS-3/8-D-O-MINI
Midi	G1/4	194632	LRS-1/4-D-7-O-MIDI	194628	LRS-1/4-D-O-MIDI
	G3/8	194640	LRS-3/8-D-7-O-MIDI	194636	LRS-3/8-D-O-MIDI
	G1/2	194648	LRS-1/2-D-7-O-MIDI	194644	LRS-1/2-D-O-MIDI
	G3/4	194654	LRS-3/4-D-7-O-MIDI	194652	LRS-3/4-D-O-MIDI
Maxi	G1/2	194661	LRS-1/2-D-7-O-MAXI	194659	LRS-1/2-D-O-MAXI
	G3/4	194663	LRS-3/4-D-7-O-MAXI	194665	LRS-3/4-D-O-MAXI
	G1	194669	LRS-1-D-7-O-MAXI	194667	LRS-1-D-O-MAXI

Typové označenie					
s integrovanou funkciou spätného prúdenia, otočný ovládač s integrovaným zámkom, pripojovacie dosky so závitovým prípojom					
veľkosť	prípoj	rozsah regulácie tlaku 0,5 ... 7 bar		rozsah regulácie tlaku 0,5 ... 12 bar	
		č. dielu	typ	č. dielu	typ
s manometrom, vonkajšia stupnica s jednotkou bar, vnútorná stupnica s jednotkou psi					
Mini	G1/8	194607	LRS-1/8-D-7-I-MINI	194603	LRS-1/8-D-I-MINI
	G1/4	194615	LRS-1/4-D-7-I-MINI	194611	LRS-1/4-D-I-MINI
	G3/8	194623	LRS-3/8-D-7-I-MINI	194619	LRS-3/8-D-I-MINI
Midi	G1/4	194631	LRS-1/4-D-7-I-MIDI	194627	LRS-1/4-D-I-MIDI
	G3/8	194639	LRS-3/8-D-7-I-MIDI	194635	LRS-3/8-D-I-MIDI
	G1/2	194647	LRS-1/2-D-7-I-MIDI	194643	LRS-1/2-D-I-MIDI
	G3/4	194657	LRS-3/4-D-7-I-MIDI	194651	LRS-3/4-D-I-MIDI
bez manometra					
Mini	G1/8	194609	LRS-1/8-D-7-O-I-MINI	194605	LRS-1/8-D-O-I-MINI
	G1/4	194617	LRS-1/4-D-7-O-I-MINI	194613	LRS-1/4-D-O-I-MINI
	G3/8	194625	LRS-3/8-D-7-O-I-MINI	194621	LRS-3/8-D-O-I-MINI
Midi	G1/4	194633	LRS-1/4-D-7-O-I-MIDI	194629	LRS-1/4-D-O-I-MIDI
	G3/8	194641	LRS-3/8-D-7-O-I-MIDI	194637	LRS-3/8-D-O-I-MIDI
	G1/2	194649	LRS-1/2-D-7-O-I-MIDI	194645	LRS-1/2-D-O-I-MIDI
	G3/4	194655	LRS-3/4-D-7-O-I-MIDI	194653	LRS-3/4-D-O-I-MIDI

# Tlakové regulačné ventily LR/LRS, rad D, kov

údajový list

**FESTO**

<b>Typové označenie</b>					
priamo riadený tlakový regulačný ventil s integrovanou funkciou spätného prúdenia, otočný ovládač s integrovaným zámkom, pripojovacie dosky so závitovým prípojom					
veľkosť	prípoj	rozsah regulácie tlaku 0,5 ... 7 bar		rozsah regulácie tlaku 0,5 ... 12 bar	
		č. dielu	typ	č. dielu	typ
s manometrom, vonkajšia stupnica s jednotkou bar, vnútorná stupnica s jednotkou psi					
Maxi	G $\frac{1}{2}$	<b>194672</b>	<b>LRS-<math>\frac{1}{2}</math>-D-7-DI-MAXI</b>	<b>194670</b>	<b>LRS-<math>\frac{1}{2}</math>-D-DI-MAXI</b>
	G $\frac{3}{4}$	<b>194676</b>	<b>LRS-<math>\frac{3}{4}</math>-D-7-DI-MAXI</b>	<b>194674</b>	<b>LRS-<math>\frac{3}{4}</math>-D-DI-MAXI</b>
	G1	<b>194680</b>	<b>LRS-1-D-7-DI-MAXI</b>	<b>194678</b>	<b>LRS-1-D-DI-MAXI</b>
bez manometra					
Maxi	G $\frac{1}{2}$	<b>194673</b>	<b>LRS-<math>\frac{1}{2}</math>-D-7-O-DI-MAXI</b>	<b>194671</b>	<b>LRS-<math>\frac{1}{2}</math>-D-O-DI-MAXI</b>
	G $\frac{3}{4}$	<b>194677</b>	<b>LRS-<math>\frac{3}{4}</math>-D-7-O-DI-MAXI</b>	<b>194675</b>	<b>LRS-<math>\frac{3}{4}</math>-D-O-DI-MAXI</b>
	G1	<b>194681</b>	<b>LRS-1-D-7-O-DI-MAXI</b>	<b>194679</b>	<b>LRS-1-D-O-DI-MAXI</b>

# Tlakové regulačné ventily LRB/LRBS, rad D, kov

prehľad príslušenstva

FESTO

## Mini/Midi

tlakový regulačný ventil LRB – tlakový výstup vzadu

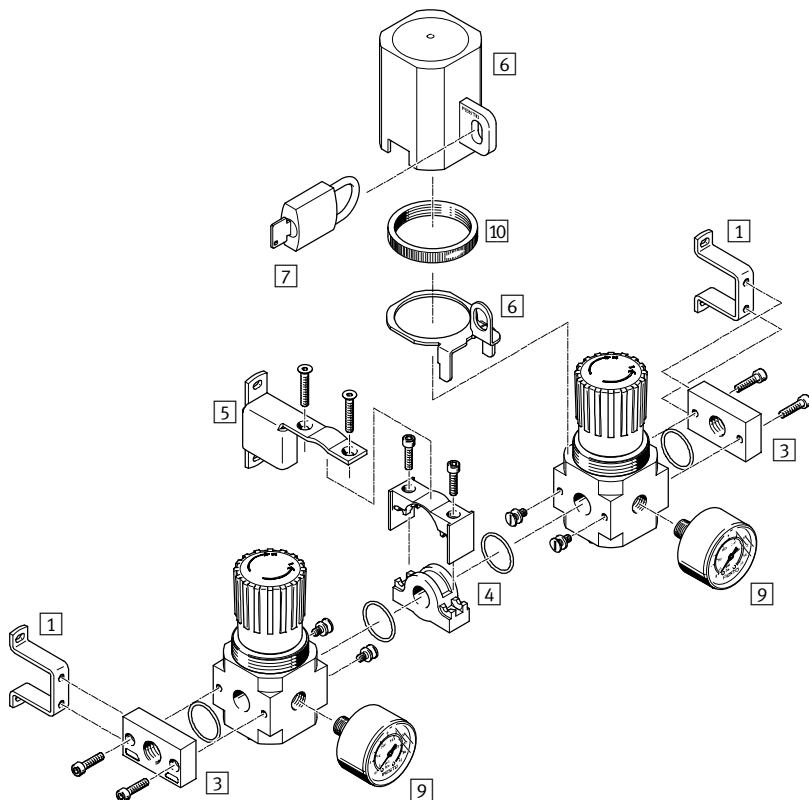

tlakový regulačný ventil LRB – tlakový výstup vpredú

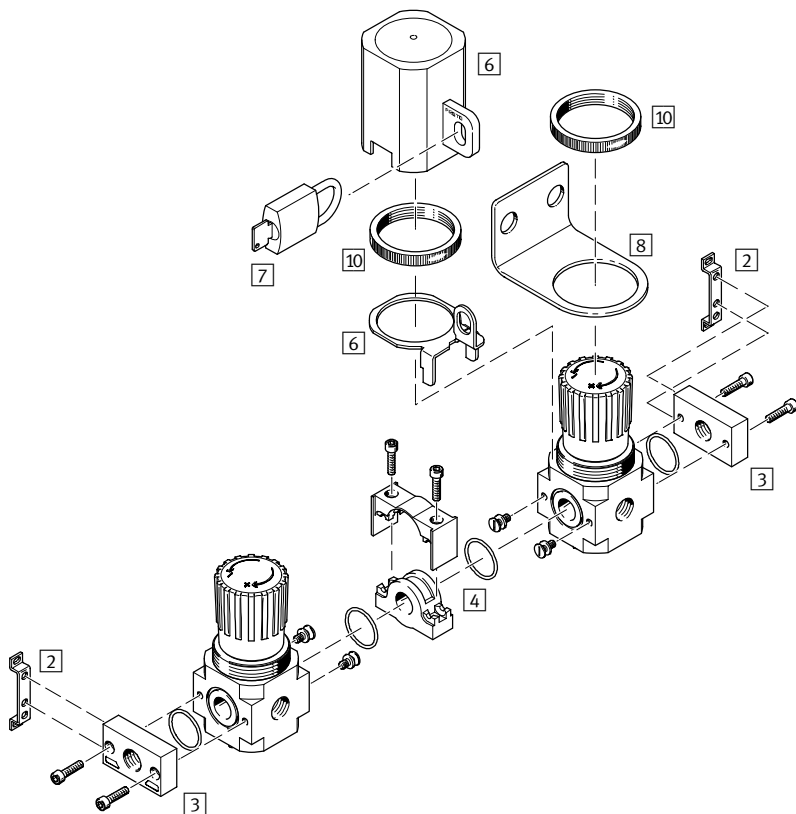

# Tlakové regulačné ventily LRB/LRBS, rad D, kov

prehľad príslušenstva

**FESTO**

Upevňovacie prvky a príslušenstvo			
tlakový regulačný ventil LRB	tlakový výstup vzadu	tlakový výstup vpredu	→ strana/internet
1 upevňovací uholník HRB	■	-	hrb-d
2 upevňovací uholník HFOE	-	■	hfoe-d
3 pripojovacie dosky LRBAS	■	■	lrbas
4 spojovacia konštrukčná zostava HRBC	■	■	hrbc-d
5 upevňovací uholník HRBK	■ <sup>1)</sup>	-	hrbk-d
6 poistka regulácie LRVS	■	■	lrvs-d
7 strmeňový zámok LRVS-D	■	■	lrvs-d
8 upevňovací uholník HR-D	-	■	hr-d
9 manometer MA	■	-	51
10 ryhovaná matica (obsiahnutá v dodávke) HMR	■	■	-

1) Upevňovací uholník musí byť namontovaný za každým druhým tlakovým regulačným ventilom.

# Tlakové regulačné ventily LRB/LRBS, rad D, kov

prehľad príslušenstva

FESTO

## Mini/Midi

tlakový regulačný ventil LRBS, uzamykateľný – tlakový výstup vzadu

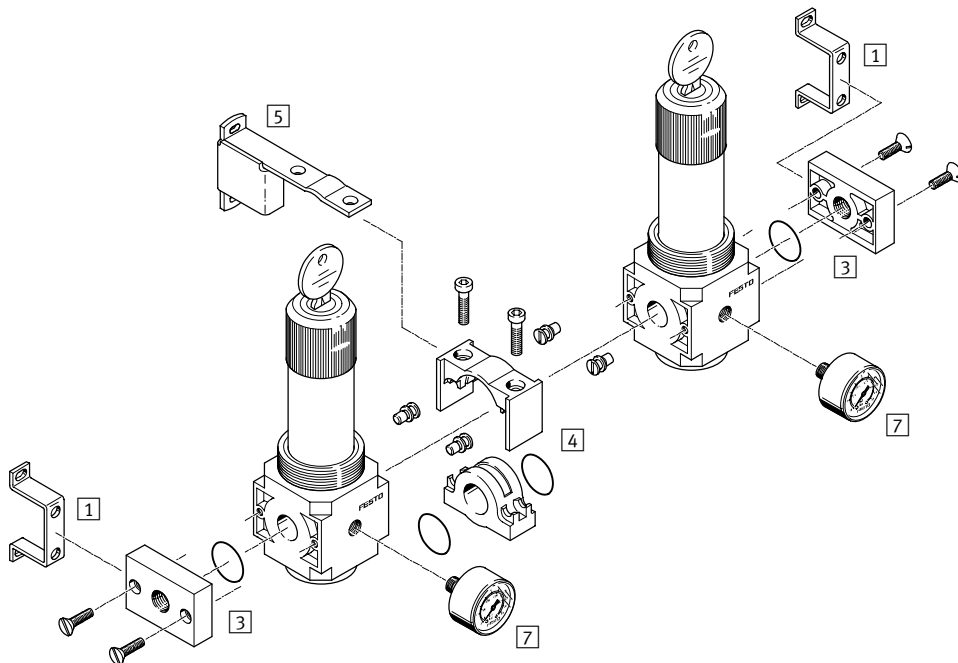

tlakový regulačný ventil LRBS, uzamykateľný – tlakový výstup vpredu

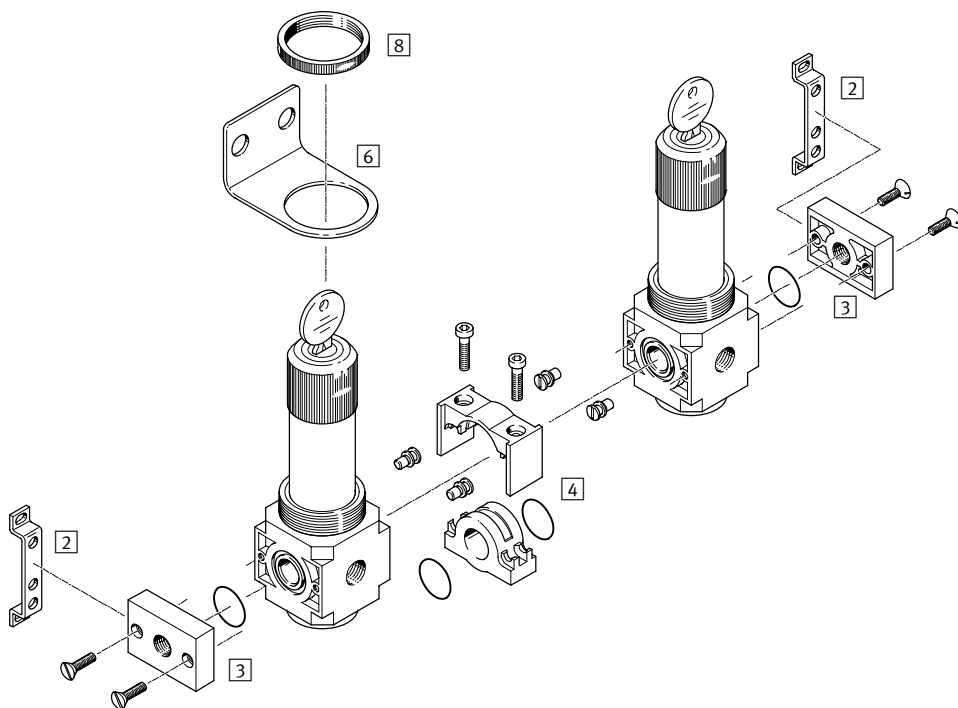

# Tlakové regulačné ventily LRB/LRBS, rad D, kov

prehľad príslušenstva

**FESTO**

Upevňovacie prvky a príslušenstvo			
tlakový regulačný ventil LRBS, uzamykateľný	tlakový výstup vzadu	tlakový výstup vpredu	→ strana/internet
1) upevňovací uholník HRB	■	-	hrb-d
2) upevňovací uholník HFOE	-	■	hfoe-d
3) pripojovacie dosky LRBAS	■	■	lrbas
4) spojovacia konštrukčná zostava HRBC	■	■	hrbc-d
5) upevňovací uholník HRBK	■ <sup>1)</sup>	-	hrbk-d
6) upevňovací uholník HR-D	-	■	hr-d
7) manometer MA	■	-	51
8) ryhovaná matica (obsiahnutá v dodávke) HMR	■	■	-

1) Upevňovací uholník musí byť namontovaný za každým druhým tlakovým regulačným ventilom.

# Tlakové regulačné ventily LRB/LRBS, rad D, kov

legenda k typovému označeniu

LRB - D - 7 - 0 - MINI

## základná funkcia jednotlivých ventilov

LRB	tlakový regulačný ventil pre batériovú montáž
LRBS	tlakový regulačný ventil pre batériovú montáž, uzamykateľný

## rad

D	rad
---	-----

## rozsah regulovaného tlaku

7	0,5 ... 7 bar
	0,5 ... 12 bar

## manometer

0	bez manometra
---	---------------

## veľkosť

MINI	rozmer rastra 40 mm (bez pripojovacích dosiek)
MIDI	rozmer rastra 55 mm (bez pripojovacích dosiek)



# Tlakové regulačné ventily LRB/LRBS, rad D, kov

údajový list

FESTO

funkcia

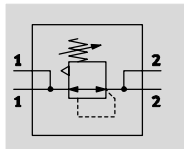

- - **prietok**  
1600 ... 3 800 l/min
- - **teplotný rozsah**  
-10 ... +60 °C
- - **prevádzkový tlak**  
1 ... 16 bar



Tlakový regulačný ventil je vhodný pre batériovú montáž s priechodzím napájaným vzduchom, pre montáž regulačnej batérie so vzájomne nezávislými tlakovými zónami. Tlakový výstup je vpredu alebo vzadu.

- dobrá charakteristika regulácie s malou hysterézou a kompenzáciou primárneho tlaku
- batériová montáž s priechodzím napájaným stlačeným vzduchom
- pre zostavenie regulačnej batérie so vzájomne nezávislými tlakovými zónami
- dva rozsahy regulácie tlaku: 0,5 ... 7 barov a 0,5 ... 12 barov
- zabezpečenie nastavených hodnôt aretáciou otočného ovládača alebo zámku

Všeobecné technické údaje				
veľkosť	Mini		Midi	
pneumatický prípoj 1	-1)	-1)	-1)	-1)
pneumatický prípoj 2	G¼		G¾	
konštrukcia	priamo ovládaný membránový regulačný ventil s priechodzím napájaním tlaku			
regulačná funkcia	konštantný výstupný tlak, s kompenzáciou napájacieho tlaku, s kompenzáciou napájacieho tlaku			
spôsob upevnenia	s príslušenstvom zapojenie do vedenia			
montážna poloha	ľubovoľná			
zabezpečenie ovládania	otočný ovládač s aretáciou otočný ovládač s integrovaným zámkom			
rozsah regulovaného tlaku [bar]	0,5 ... 7		0,5 ... 12	
max. tlaková hysteréza [bar]	0,2			
indikácia tlaku	G¾ pripravený		G¼ pripravený	

1) V závislosti od zvolenej prípojovacej dosky je nutné príslušenstvo objednávať osobitne → internet: lrbs

• UPOZORNENIE: Tento výrobok zodpovedá ISO 1179-1 a ISO 228-1.

Nominálny prietok <sup>1)</sup> qnN [l/min]			
veľkosť		Mini	Midi
rozsah regulovaného tlaku	0,5 ... 7 bar	1800	3800
	0,5 ... 12 bar	1600	3200

1) merané pri p1 = 10 bar, p2 = 6 bar a Δp = 1 bar

# Tlakové regulačné ventily LRB/LRBS, rad D, kov

údajový list

**FESTO**

Prevádzkové podmienky a podmienky okolia		
prevádzkový tlak	[bar]	1 ... 16
prevádzkové médium		stlačený vzduch podľa ISO 8573-1:2010 [7:4:4] inertné plyny
teplota okolia	[°C]	-10 ... +60
teplota média	[°C]	-10 ... +60
skladovacia teplota	[°C]	-10 ... +60
odolnosť proti korózii KBK <sup>1)</sup>		2

1) Trieda odolnosti proti korózii 2 podľa normy Festo 940 070:  
Konštrukčne diely s miernymi nárokmi na odolnosť proti korózii. Vonkajšie viditeľné časti s požiadavkami predovšetkým na vzhľad povrchu, ktorý je vystavený priamemu kontaktu s okolitou pre priemysel bežnou atmosférou prípadne kontaktu s médiami, ako su chladiace latky a maziva.

Hmotnosti [g]		
veľkosť	Mini	Midi
LRB	250	700
LRBS	350	940

## Materiály

funkčný rez

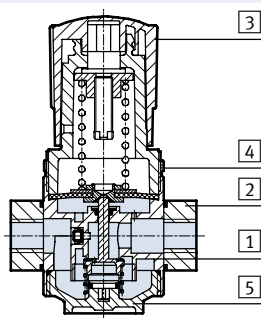

Tlakový regulačný ventil	LRB	LRBS
1 teleso	zinková tlaková liatina	
2 pripojovacie dosky	zinková tlaková liatina	
3 regulačný ovládač	PA	hliník
4 ryhovaná matica	hliník	
5 veko	PC	
- tesnenia	NBR	
poznámka o materiáli	v zmysle RoHS bez obsahu medi a PTFE	

## Nominálny prietok qn v závislosti od výstupného tlaku p2

Mini

rozsah regulácie tlaku 0,5 ... 7 bar

rozsah regulácie tlaku 0,5 ... 12 bar

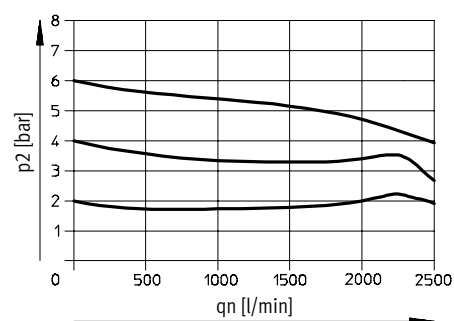
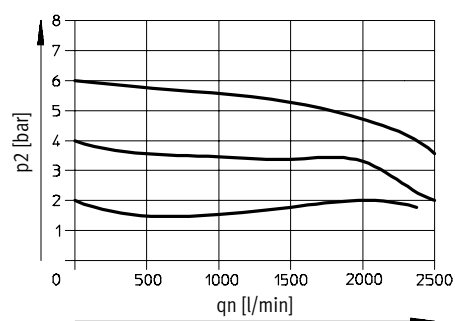

Midi

rozsah regulácie tlaku 0,5 ... 7 bar

rozsah regulácie tlaku 0,5 ... 12 bar

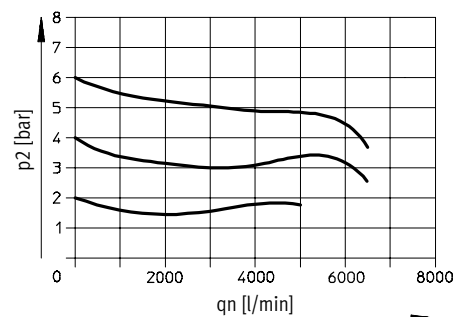
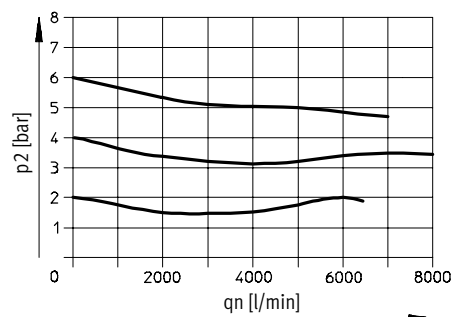

vstupný tlak p1 = 10 bar

# Tlakové regulačné ventily LRB/LRBS, rad D, kov

údajový list

**FESTO**

## Rozmery

sťahovanie CAD modelov → [www.festo.sk](http://www.festo.sk)

LRB

LRBS

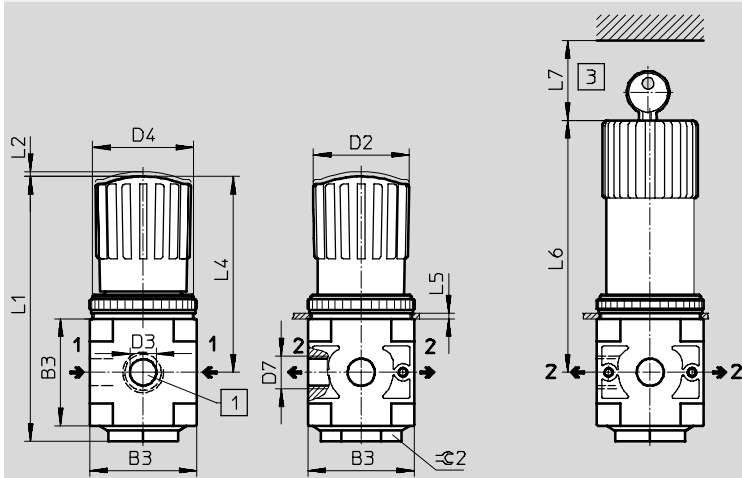

1 prípoj manometra

3 montážny rozmer

→ smer prietoku, vstupný tlak p1 možný z oboch smerov

typ	B3	D2	D3	D4	D7	L1	L2	L4	L5 max.	L6	L7 min.	≧ 2
<b>Mini</b>												
LRB-D-...-MINI	40	31	G1/8	M36x1,5	G1/4	~95,4	3	~68,9	3	98	60	17
LRBS-D-...-MINI												
<b>Midi</b>												
LRB-D-...-MIDI	55	49,3	G1/4	M52x1,5	G3/8	~135,8	3	~100,3	5	129,2	60	36
LRBS-D-...-MIDI												

Upozornenie: Tento výrobok zodpovedá ISO 1179-1 a ISO 228-1.

## Typové označenie

tlakový regulačný ventil pre blokovú montáž

veľkosť	rozsah regulácie tlaku 0,5 ... 7 bar		rozsah regulácie tlaku 0,5 ... 12 bar	
	č. dielu	typ	č. dielu	typ
<b>otočný ovládač s aretáciou</b>				
Mini	197534	LRB-D-7-O-MINI	197535	LRB-D-O-MINI
Midi	197538	LRB-D-7-O-MIDI	197539	LRB-D-O-MIDI
<b>otočný ovládač s integrovaným zámkom</b>				
Mini	194683	LRBS-D-7-O-MINI	194682	LRBS-D-O-MINI
Midi	194687	LRBS-D-7-O-MIDI	194686	LRBS-D-O-MIDI

# Batérie tlakových regulačných ventilov LRB-K, rad D, kov

prehľad príslušenstva

FESTO

## Mini/Midi

batéria tlakových regulačných ventilov LRB-K

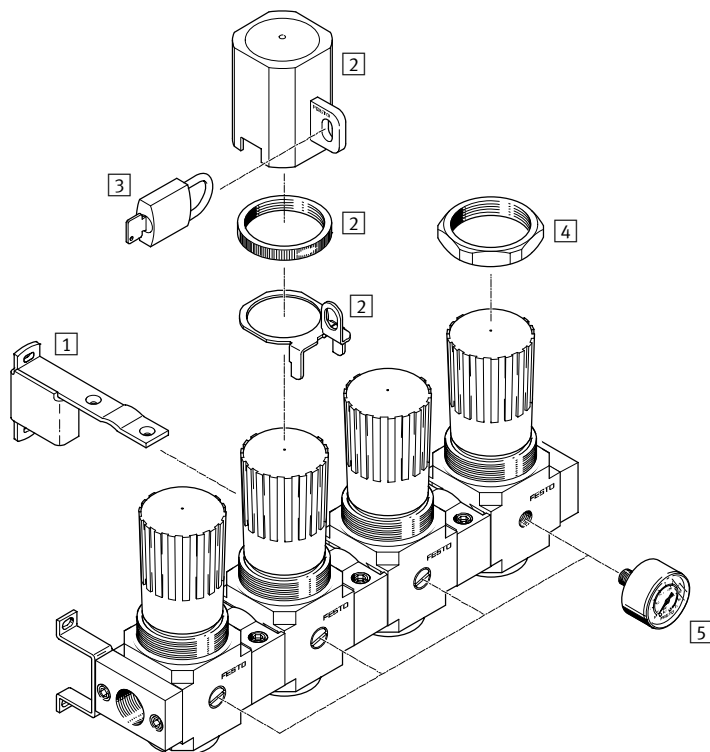

### Upevňovacie prvky a príslušenstvo

Upevňovacie prvky a príslušenstvo		→ strana/internet
1	upevňovací uholník (súčasťou dodávky) HRBK <sup>1)</sup>	hrbk-d
2	poistka regulácie LRVS	lrvs-d
3	strmeňový zámok LRVS-D	lrvs-d
4	šesťhranná matica (na montáž do panela) HMR	hmr-d
5	manometer MA	51

1) Upevňovací uholník musí byť namontovaný za každým druhým tlakovým regulačným ventilom.

# Batérie tlakových regulačných ventilov LRB-K, rad D, kov

FESTO

legenda k typovému označeniu

LRB - 1/4 - D - 7 - 0 - K2 - MINI	
<b>základná funkcia</b>	
LRB	batérie tlakových regulačných ventilov
<b>pneumatiký prípoj</b>	
MINI	
1/4	prípojovacie dosky so závitovým prípojom G1/4
3/8	prípojovacie dosky so závitovým prípojom G3/8
MIDI	
3/8	prípojovacie dosky so závitovým prípojom G3/8
1/2	prípojovacie dosky so závitovým prípojom G1/2
<b>rad</b>	
D	rad
<b>rozsah regulovaného tlaku</b>	
7	0,5 ... 7 bar
	0,5 ... 12 bar
<b>manometer</b>	
0	bez manometra
<b>funkcie</b>	
K2	blok s 2 tlakovými regulačnými ventilmi
K3	blok s 3 tlakovými regulačnými ventilmi
K4	blok s 4 tlakovými regulačnými ventilmi
K5	blok s 5 tlakovými regulačnými ventilmi
<b>veľkosť</b>	
MINI	rozmer rastra 40 mm (bez prípojovacích dosiek)
MIDI	rozmer rastra 55 mm (bez prípojovacích dosiek)

# Batérie tlakových regulačných ventilov LRB-K, rad D, kov

FESTO

údajový list

funkcia

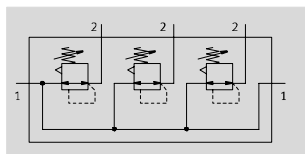

- - **prietok**  
1600 ... 3 800 l/min

- - **teplotný rozsah**  
-10 ... +60 °C

- - **prevádzkový tlak**  
1 ... 16 bar

kombinácie tlakových regulačných ventilov

LRB-...-D-...-O-K2

LRB-...-D-...-O-K3

LRB-...-D-...-O-K4

LRB-...-D-...-O-K5

s priechodzím napájaním stlačeným vzduchom pre batériovú montáž



- dobrá charakteristika regulácie s malou hysterezou a kompenzáciou primárneho tlaku
- batériová montáž s priechodzím napájaním stlačeným vzduchom
- pre zostavenie regulačnej batérie so vzájomne nezávislými tlakovými zónami
- dva rozsahy regulácie tlaku: 0,5 ... 7 barov a 0,5 ... 12 barov
- zabezpečenie nastavených hodnôt aretáciou otočného ovládača alebo zámku
- priamo ovládaný membránový regulačný ventil

Všeobecné technické údaje				
veľkosť	Mini		Midi	
pneumatický prípoj 1	G $\frac{1}{4}$	G $\frac{3}{8}$	G $\frac{3}{8}$	G $\frac{1}{2}$
pneumatický prípoj 2	G $\frac{1}{4}$		G $\frac{3}{8}$	
konštrukcia	priamo ovládaný membránový regulačný ventil s priechodzím napájaním tlaku			
regulačná funkcia	konštantný výstupný tlak, s kompenzáciou napájacieho tlaku, s/bez sekundárneho odvetrávania			
spôsob upevnenia	s príslušenstvom (upevňovací uholník HRB prípadne HRBK sú súčasťou dodávky)			
montážna poloha	ľubovoľná			
zabezpečenie ovládania	otočný ovládač s aretáciou			
rozsah regulovaného tlaku [bar]	0,5 ... 7		0,5 ... 12	
max. tlaková hystereza [bar]	0,2			
indikácia tlaku	G $\frac{1}{8}$ pripravený		G $\frac{1}{4}$ pripravený	

• UPOZORNENIE: Tento výrobok zodpovedá ISO 1179-1 a ISO 228-1.

Nominálny prietok $q_{nN}^1$ [l/min]			
veľkosť		Mini	Midi
rozsah regulovaného tlaku	0,5 ... 7 bar	1800	3800
	0,5 ... 12 bar	1600	3200

1) merané pri  $p_1 = 10$  bar,  $p_2 = 6$  bar a  $\Delta p = 1$  bar

# Batérie tlakových regulačných ventilov LRB-K, rad D, kov

FESTO

údajový list

Prevádzkové podmienky a podmienky okolia		
prevádzkový tlak	[bar]	1 ... 16
prevádzkové médium		stlačený vzduch podľa ISO 8573-1:2010 [7:4:4]
teplota okolia	[°C]	-10 ... +60
teplota média	[°C]	-10 ... +60

Hmotnosti [g]		
veľkosť	Mini	Midi
blok s 2 tlakovými regulačnými ventilmi		
LRB-...-K2	760	1950
blok s 3 tlakovými regulačnými ventilmi		
LRB-...-K3	1090	3144
blok s 4 tlakovými regulačnými ventilmi		
LRB-...-K4	1480	3834
blok s 5 tlakovými regulačnými ventilmi		
LRB-...-K5	1860	4828

## Materiály

funkčný rez

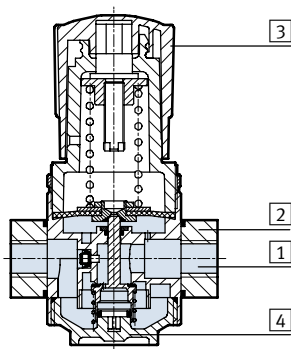

Tlakový regulačný ventil	Mini/Midi
1 teleso	zinková tlaková liatina
2 pripojovacie dosky	zinková tlaková liatina
3 otočný ovládač	PA
4 veko	PC
- tesnenia	NBR

# Batérie tlakových regulačných ventilov LRB-K, rad D, kov

údajový list

FESTO

## Rozmery

sťahovanie CAD modelov → [www.festo.sk](http://www.festo.sk)

LRB-...-D-...-K2-...

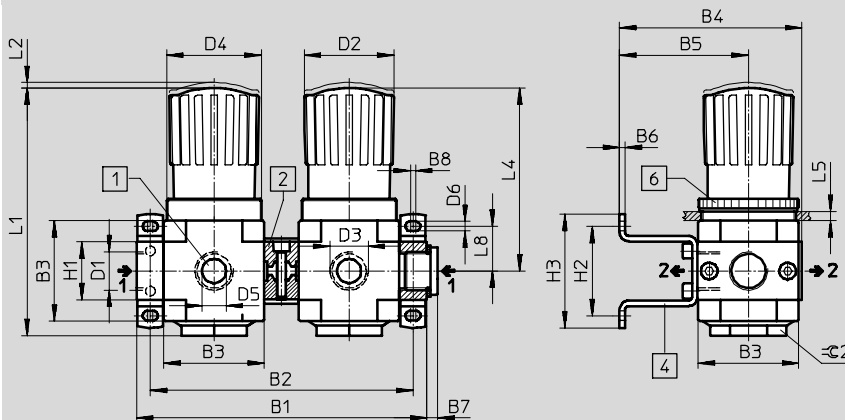

1 prípoj manometra

4 upevňovací uholník HRB-D-...

6 ryhovaná alebo šesťhranná matica (nie sú súčasťou dodávky) na montáž do panela

→ smer prietoku, možnosť oboch smerov

2 spojovacia konštrukčná zostava HRBC-D-...

typ	B1	B2	B3	B4	B5	B6	B7	B8	D1	D2	D3	D4
Mini												
LRB-1/4-D-...-K2-MINI	119	~107	40	80,7	59,2	2,5	5	3	G1/4	31	G1/4	M36x1,5
LRB-3/8-D-...-K2-MINI	125								G3/8			
Midi												
LRB-3/8-D-...-K2-MIDI	159	~144	55	99,9	70,6	3	5	3	G3/8	49,3	G3/8	M52x1,5
LRB-1/2-D-...-K2-MIDI							6		G1/2			

typ	D5	D6	H1	H2 ±0,2	H3 ±0,5	L1	L2	L4	L5 max.	L8	⊙C 2
Mini											
LRB-1/4-D-...-K2-MINI	G1/8	4,3	20	35	47,3	~95,4	3	~68,9	3	17,5	17
LRB-3/8-D-...-K2-MINI											
Midi											
LRB-3/8-D-...-K2-MIDI	G1/4	5,3	32	49	62	~135,8	3	~100,3	5	24,5	36
LRB-1/2-D-...-K2-MIDI											

⚠ Upozornenie: Tento výrobok zodpovedá ISO 1179-1 a ISO 228-1.



# Batérie tlakových regulačných ventilov LRB-K, rad D, kov

údajový list

## Rozmery

sťahovanie CAD modelov → [www.festo.sk](http://www.festo.sk)

LRB-...-D-...-K3-...

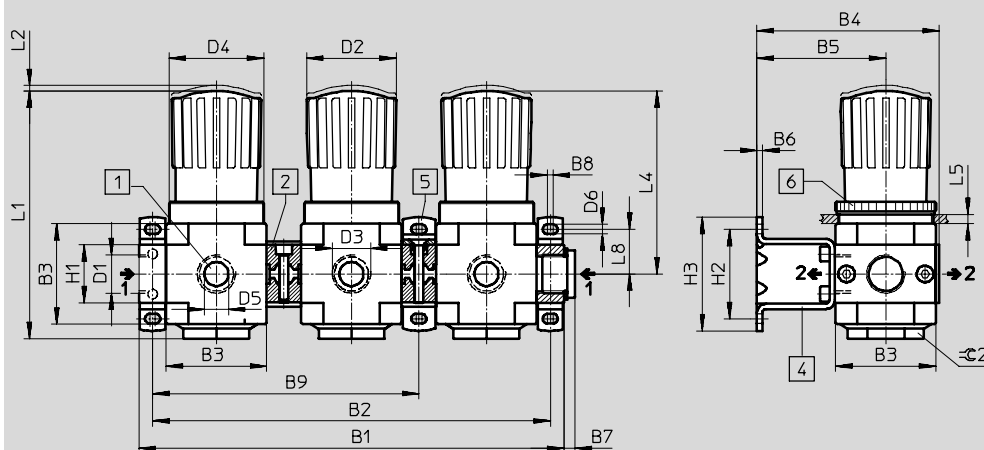

- 1 prípoj manometra
  - 2 spojovacia konštrukčná zostava HRBC-D-...
  - 4 upevňovací uholník HRB-D-...
  - 5 upevňovací uholník HRBK-D-...
  - 6 ryhovaná alebo šesťhranná matica (nie sú súčasťou dodávky) na montáž do panela
- smer prietoku, možnosť oboch smerov

typ	B1	B2	B3	B4	B5	B6	B7	B8	B9	D1	D2	D3	D4
<b>Mini</b>													
LRB-1/4-D-...-K3-MINI	174	~162	40	80,7	59,2	2,5	5	3	108,5	G1/4	31	G1/4	M36x1,5
LRB-3/8-D-...-K3-MINI	180									G3/8			
<b>Midi</b>													
LRB-3/8-D-...-K3-MIDI	233	~218	55	99,9	70,6	3	5	3	146	G3/8	49,3	G3/8	M52x1,5
LRB-1/2-D-...-K3-MIDI							6			G1/2			

typ	D5	D6	H1	H2	H3	L1	L2	L4	L5	L8	⊕ 2
<b>Mini</b>											
LRB-1/4-D-...-K3-MINI	G1/8	4,3	20	35	47,3	~95,4	3	~68,9	3	17,5	17
LRB-3/8-D-...-K3-MINI											
<b>Midi</b>											
LRB-3/8-D-...-K3-MIDI	G1/4	5,3	32	49	62	~135,8	3	~100,3	5	24,5	36
LRB-1/2-D-...-K3-MIDI											

UPOZORNENIE: Tento výrobok zodpovedá ISO 1179-1 a ISO 228-1.

# Batérie tlakových regulačných ventilov LRB-K, rad D, kov

údajový list

FESTO

## Rozmery

sťahovanie CAD modelov → [www.festo.sk](http://www.festo.sk)

LRB-...-D-...-K4-...

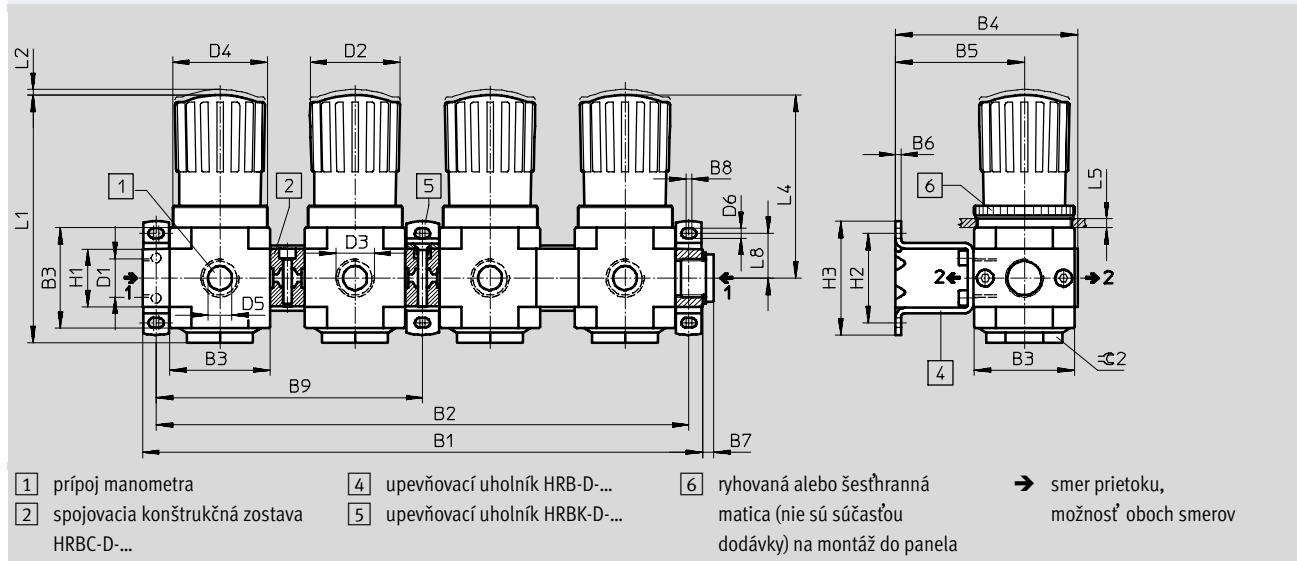

typ	B1	B2	B3	B4	B5	B6	B7	B8	B9	D1	D2	D3	D4
<b>Mini</b>													
LRB-1/4-D-...-K4-MINI	229	~217	40	80,7	59,2	2,5	5	3	108,5	G1/4	31	G1/4	M36x1,5
LRB-3/8-D-...-K4-MINI	235									G3/8			
<b>Midi</b>													
LRB-3/8-D-...-K4-MIDI	307	~292	55	99,9	70,6	3	5	3	146	G3/8	49,3	G3/8	M52x1,5
LRB-1/2-D-...-K4-MIDI							6			G1/2			

typ	D5	D6	H1	H2 ±0,2	H3 ±0,5	L1	L2	L4	L5 max.	L8	⌀2
<b>Mini</b>											
LRB-1/4-D-...-K4-MINI	G1/8	4,3	20	35	47,3	~95,4	3	~68,9	3	17,5	17
LRB-3/8-D-...-K4-MINI											
<b>Midi</b>											
LRB-3/8-D-...-K4-MIDI	G1/4	5,3	32	49	62	~135,8	3	~100,3	5	24,5	36
LRB-1/2-D-...-K4-MIDI											

UPOZORNENIE: Tento výrobok zodpovedá ISO 1179-1 a ISO 228-1.

# Batérie tlakových regulačných ventilov LRB-K, rad D, kov

údajový list

FESTO

## Rozmery

sťahovanie CAD modelov → [www.festo.sk](http://www.festo.sk)

LRB-...-D-...-K5-...

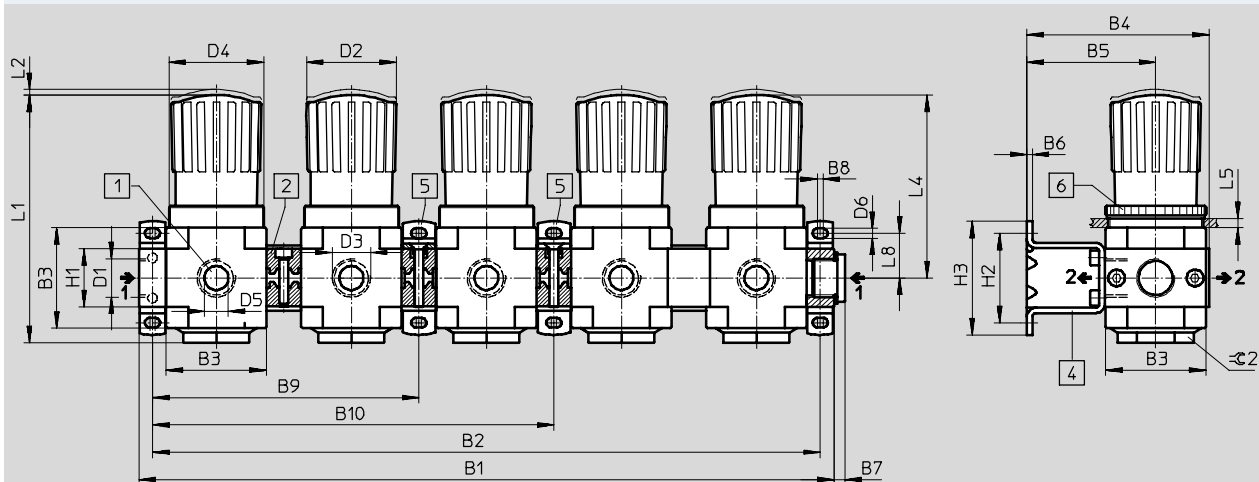

- 1 prípoj manometra
  - 2 spojovacia konštrukčná zostava HRBC-D-...
  - 3
  - 4 upevňovací uholník HRB-D-...
  - 5 upevňovací uholník HRBK-D-...
  - 6 ryhovaná alebo šesťhranná matica (nie sú súčasťou dodávky) na montáž do panela
- smer prítoku, možnosť oboch smerov

typ	B1	B2	B3	B4	B5	B6	B7	B8	B9	B10	D1	D2	D3	D4
<b>Mini</b>														
LRB-1/4-D-...-K5-MINI	284	~272	40	80,7	59,2	2,5	5	3	108,5	163,5	G1/4	31	G1/4	M36x1,5
LRB-3/8-D-...-K5-MINI	290										G3/8			
<b>Midi</b>														
LRB-3/8-D-...-K5-MIDI	381	~366	55	99,9	70,6	3	5	3	146	220	G3/8	49,3	G3/8	M52x1,5
LRB-1/2-D-...-K5-MIDI							6				G1/2			

typ	D5	D6	H1	H2	H3	L1	L2	L4	L5	L8	⊖ 2
<b>Mini</b>											
LRB-1/4-D-...-K5-MINI	G1/8	4,3	20	35	47,3	~95,4	3	~68,9	3	17,5	17
LRB-3/8-D-...-K5-MINI											
<b>Midi</b>											
LRB-3/8-D-...-K5-MIDI	G1/4	5,3	32	49	62	~135,8	3	~100,3	5	24,5	36
LRB-1/2-D-...-K5-MIDI											

Upozornenie: Tento výrobok zodpovedá ISO 1179-1 a ISO 228-1.

# Batérie tlakových regulačných ventilov LRB-K, rad D, kov

údajový list



**FESTO**

<b>Typové označenie</b>					
spojovacie konštrukčné súpravy, prípojovacie dosky so závitovým prípojom a upevňovacím uholníkom					
veľkosť	prípoj	rozsah regulácie tlaku 0,5 ... 7 bar		rozsah regulácie tlaku 0,5 ... 12 bar	
		č. dielu	typ	č. dielu	typ
<b>blok s 2 tlakovými regulačnými ventilmi</b>					
Mini	G $\frac{1}{4}$	528952	LRB- $\frac{1}{4}$ -D-7-O-K2-MINI	528954	LRB- $\frac{1}{4}$ -D-O-K2-MINI
	G $\frac{3}{8}$	528953	LRB- $\frac{3}{8}$ -D-7-O-K2-MINI	528955	LRB- $\frac{3}{8}$ -D-O-K2-MINI
Midi	G $\frac{3}{8}$	528956	LRB- $\frac{3}{8}$ -D-7-O-K2-MIDI	528958	LRB- $\frac{3}{8}$ -D-O-K2-MIDI
	G $\frac{1}{2}$	528957	LRB- $\frac{1}{2}$ -D-7-O-K2-MIDI	528959	LRB- $\frac{1}{2}$ -D-O-K2-MIDI
<b>blok s 3 tlakovými regulačnými ventilmi</b>					
Mini	G $\frac{1}{4}$	528968	LRB- $\frac{1}{4}$ -D-7-O-K3-MINI	528970	LRB- $\frac{1}{4}$ -D-O-K3-MINI
	G $\frac{3}{8}$	528969	LRB- $\frac{3}{8}$ -D-7-O-K3-MINI	528971	LRB- $\frac{3}{8}$ -D-O-K3-MINI
Midi	G $\frac{3}{8}$	528972	LRB- $\frac{3}{8}$ -D-7-O-K3-MIDI	528974	LRB- $\frac{3}{8}$ -D-O-K3-MIDI
	G $\frac{1}{2}$	528973	LRB- $\frac{1}{2}$ -D-7-O-K3-MIDI	528975	LRB- $\frac{1}{2}$ -D-O-K3-MIDI
<b>blok s 4 tlakovými regulačnými ventilmi</b>					
Mini	G $\frac{1}{4}$	528984	LRB- $\frac{1}{4}$ -D-7-O-K4-MINI	528986	LRB- $\frac{1}{4}$ -D-O-K4-MINI
	G $\frac{3}{8}$	528985	LRB- $\frac{3}{8}$ -D-7-O-K4-MINI	528987	LRB- $\frac{3}{8}$ -D-O-K4-MINI
Midi	G $\frac{3}{8}$	528988	LRB- $\frac{3}{8}$ -D-7-O-K4-MIDI	528990	LRB- $\frac{3}{8}$ -D-O-K4-MIDI
	G $\frac{1}{2}$	528989	LRB- $\frac{1}{2}$ -D-7-O-K4-MIDI	528991	LRB- $\frac{1}{2}$ -D-O-K4-MIDI
<b>blok s 5 tlakovými regulačnými ventilmi</b>					
Mini	G $\frac{1}{4}$	529000	LRB- $\frac{1}{4}$ -D-7-O-K5-MINI	529002	LRB- $\frac{1}{4}$ -D-O-K5-MINI
	G $\frac{3}{8}$	529001	LRB- $\frac{3}{8}$ -D-7-O-K5-MINI	529003	LRB- $\frac{3}{8}$ -D-O-K5-MINI
Midi	G $\frac{3}{8}$	529004	LRB- $\frac{3}{8}$ -D-7-O-K5-MIDI	529006	LRB- $\frac{3}{8}$ -D-O-K5-MIDI
	G $\frac{1}{2}$	529005	LRB- $\frac{1}{2}$ -D-7-O-K5-MIDI	529007	LRB- $\frac{1}{2}$ -D-O-K5-MIDI

# Tlakové regulačné ventily LR/LRB, rad D, plast

FESTO

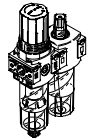
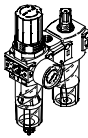
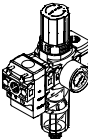
prehľad dodávok: jednotky pre úpravu vzduchu, rad D, plast

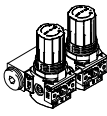
typ	velkosť	pneumatický prípoj			rozsah regulovaného tlaku [bar]	jemnosť filtra [μm]		
		G $\frac{1}{8}$	G $\frac{1}{4}$	G $\frac{1}{2}$		5	40	
<b>jednotky úpravy vzduchu</b>								
FRC		Mini	■	■	-	■	■	■
<b>kombinácie jednotiek úpravy vzduchu</b>								
FRC-K		Mini	-	■	-	■	-	■
LFR-K		Mini	-	■	-	■	-	■
<b>jednotlivé zariadenia</b>								
filtre s redukčným ventilom LFR		Mini	■	■	-	■	■	■
tlakové regulačné ventily LR		Mini	■	■	-	■	-	-
batérie tlakových regulačných ventilov LRB-K		Mini	-	-	■	■	-	-

# Tlakové regulačné ventily LR/LRB, rad D, plast

prehľad dodávok: jednotky pre úpravu vzduchu, rad D, plast



typ	veľkosť	odpúšťanie kondenzátu		Indikácia tlaku		zabezpečenie ovládania	regulačné funkcie		→ strana/ internet
		ručné, otáčaním	poloautomatické	s manometrom	bez manometra	otočný ovládač s aretáciou	so sekundárnym odvzdušnením	so spätným prúdením	
<b>jednotky úpravy vzduchu</b>									
FRC	Mini	■	■	■	-	■	■	■	frc
<b>kombinácie jednotiek úpravy vzduchu</b>									
FRC-K	Mini	■	-	■	-	■	■	■	frc
LFR-K	Mini	■	-	■	-	■	■	■	lfr
<b>jednotlivé zariadenia</b>									
filtre s redukčným ventilom <b>LFR</b>	Mini	■	■	■	■	■	■	■	lfr
tlakové regulačné ventily <b>LR</b>	Mini	-	-	■	■	■	■	■	39
batérie tlakových regulačných ventilov <b>LRB-K</b>	Mini	-	-	-	■	■	■	■	44

# Tlakové regulačné ventily LR, rad D, plast

prehľad príslušenstva

FESTO

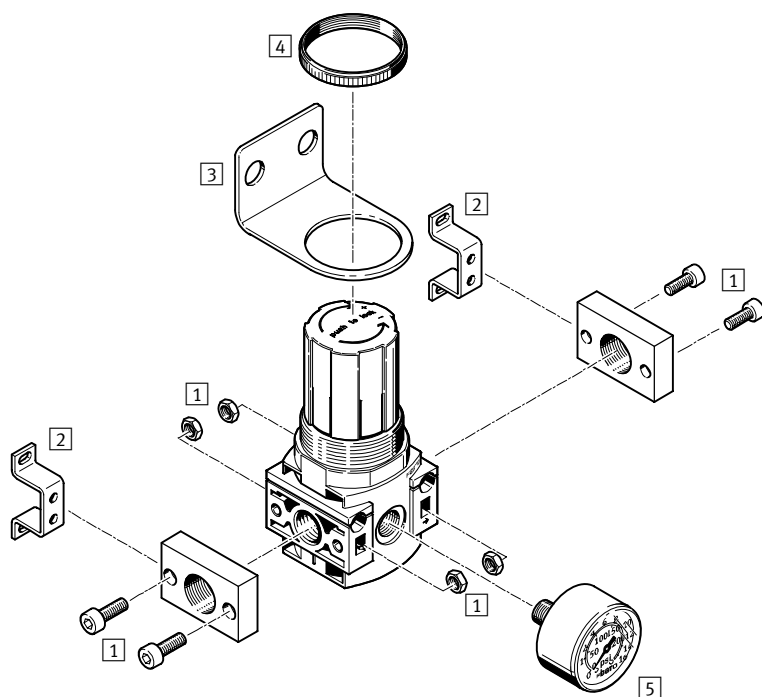

Upevňovacie prvky a príslušenstvo		→ strana/internet
1	pripojovacia sada PBL	pbl
2	upevňovací uholník HFOE	hfoe-d
3	upevňovací uholník HR-D	hr-d
4	ryhovaná matica (obsiahnutá v dodávke) LRVS	-
5	manometer MA	51

# Tlakové regulačné ventily LR, rad D, plast

legenda k typovému označeniu

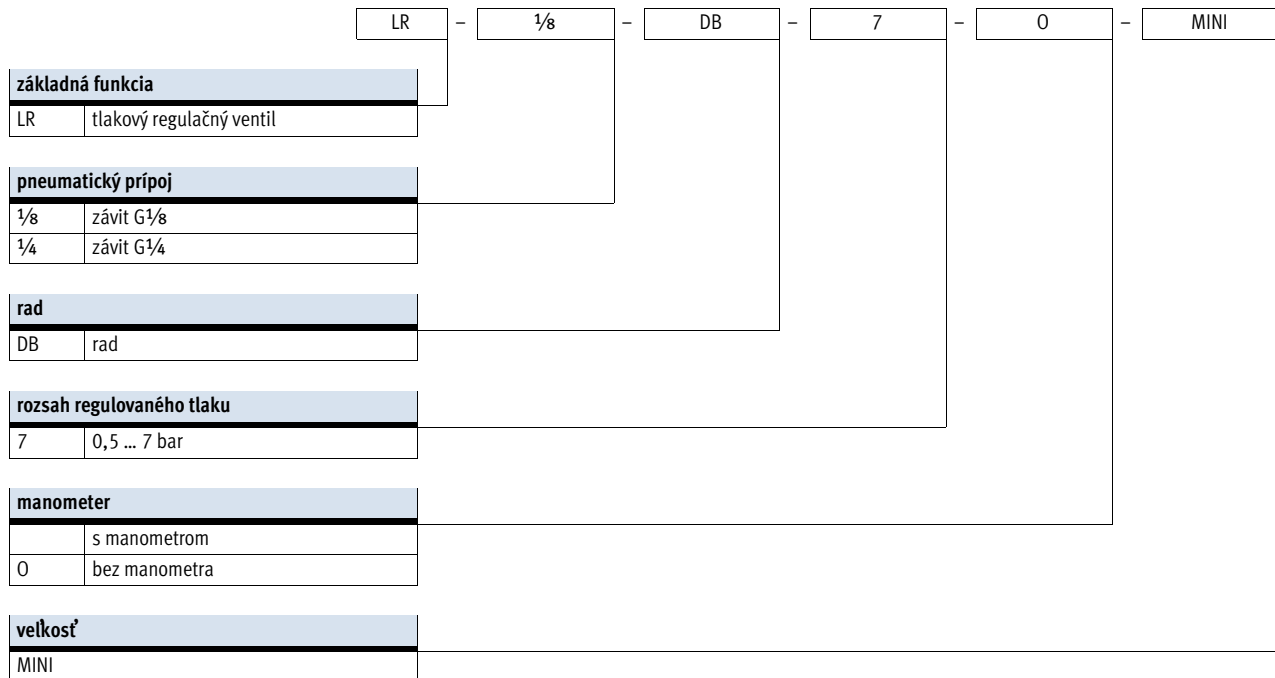



# Tlakové regulačné ventily LR, rad D, plast

údajový list

FESTO

s manometrom

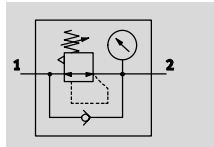

bez manometra

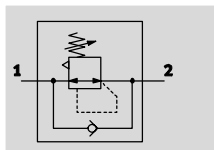

-  - **prietok**  
800 ... 1 300 l/min

-  - **teplotný rozsah**  
-5 ... +50 °C

-  - **prevádzkový tlak**  
1,5 ... 10 bar



- poistenie nastavených hodnôt aretáciou otočného ovládača
- dobrá charakteristika regulácie s malou hysteréziou tlaku
- vysoká priepustnosť

Všeobecné technické údaje				
veľkosť	Mini			
	s manometrom		bez manometra	
pneumatický prípoj	G <sup>1</sup> / <sub>8</sub>	G <sup>1</sup> / <sub>4</sub>	G <sup>1</sup> / <sub>8</sub>	G <sup>1</sup> / <sub>4</sub>
konštrukcia	tlakový regulačný ventil s manometrom		tlakový regulačný ventil bez manometra	
regulačná funkcia	so spätným prúdením			
	so sekundárnym odvzdušením			
spôsob upevnenia	zapojenie do vedenia			
	s priebežným otvorom			
	s upevňovacím uholníkom			
	montáž do panelu			
montážna poloha	ľubovoľná			
zabezpečenie ovládania	otočný ovládač s aretáciou			
max. tlaková hysteréza [bar]	0,5			
rozsah regulovaného tlaku [bar]	0,5 ... 7			
indikácia tlaku	s manometrom		G <sup>1</sup> / <sub>8</sub> pripravený	
prípojenie manometra	G <sup>1</sup> / <sub>8</sub>			

Nominálny prietok <sup>1)</sup> qnN [l/min]		
pneumatický prípoj	G <sup>1</sup> / <sub>8</sub>	G <sup>1</sup> / <sub>4</sub>
Mini		
rozsah regulácie tlaku 0,5 ... 7 bar	≥ 800	≥ 1300

1) merané pri p<sub>1</sub> = 10 bar, p<sub>2</sub> = 6 bar a Δp = 1 bar

# Tlakové regulačné ventily LR, rad D, plast

údajový list

FESTO

Prevádzkové podmienky a podmienky okolia		
veľkosť		Mini
prevádzkový tlak	[bar]	1,5 ... 10
prevádzkové médium		stlačený vzduch podľa ISO 8573-1:2010 [-:-:-]
teplota okolia	[°C]	-5 ... +50
teplota média	[°C]	-5 ... +50
odolnosť proti korózii KBK <sup>1)</sup>		1

1) Trieda odolnosti proti korózii 1 podľa normy Festo 940 070:  
Konštrukčne diely s nízkymi nárokmi na odolnosť proti korózii. Ochrana pri preprave a skladovaní. Diely bez požiadaviek na vzhľad povrchu, určene napr. do skrytých vnútorných priestorov alebo zadne kryty.

Hmotnosti [g]	
veľkosť	Mini
tlakový regulačný ventil	150

## Materiály

funkčný rez

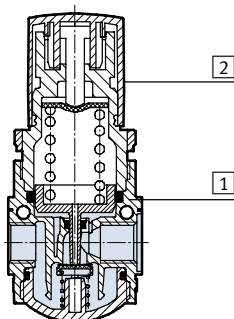

Tlakový regulačný ventil	Mini
1 teleso	polyamid, spevnený
2 otočný ovládač	polyacetál
- tesnenia	nitrilový kaučuk
poznámka o materiáli	v zmysle RoHS

## Nominálny prietok $q_n$ v závislosti od výstupného tlaku $p_2$

pneumatický prípoj G $\frac{3}{8}$

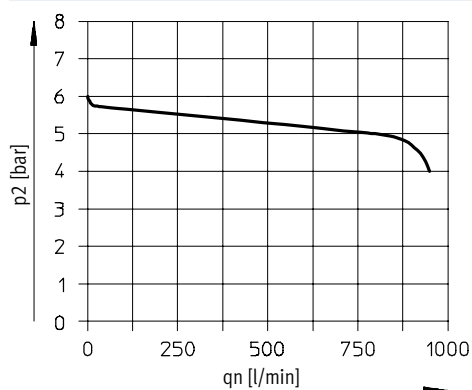

pneumatický prípoj G $\frac{1}{4}$

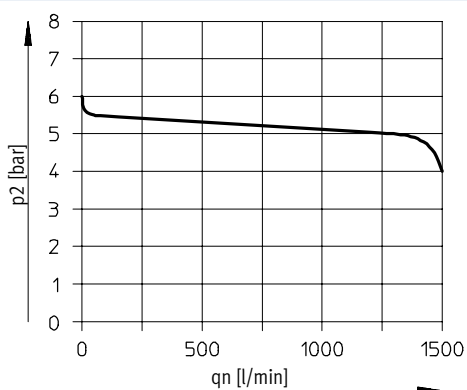

primárny tlak  $p_1 = 10$  bar

**upozornenie**  
Konštrukcia umožňuje nízky únik na výstupe. Zlepšuje riadenie kontroléra bez kompenzácie vstupného tlaku. Vo výnimočných prípadoch môže nastať sporadický únik až 500 l/h.

# Tlakové regulačné ventily LR, rad D, plast

údajový list

FESTO

## Rozmery

sťahovanie CAD modelov → [www.festo.sk](http://www.festo.sk)

Mini

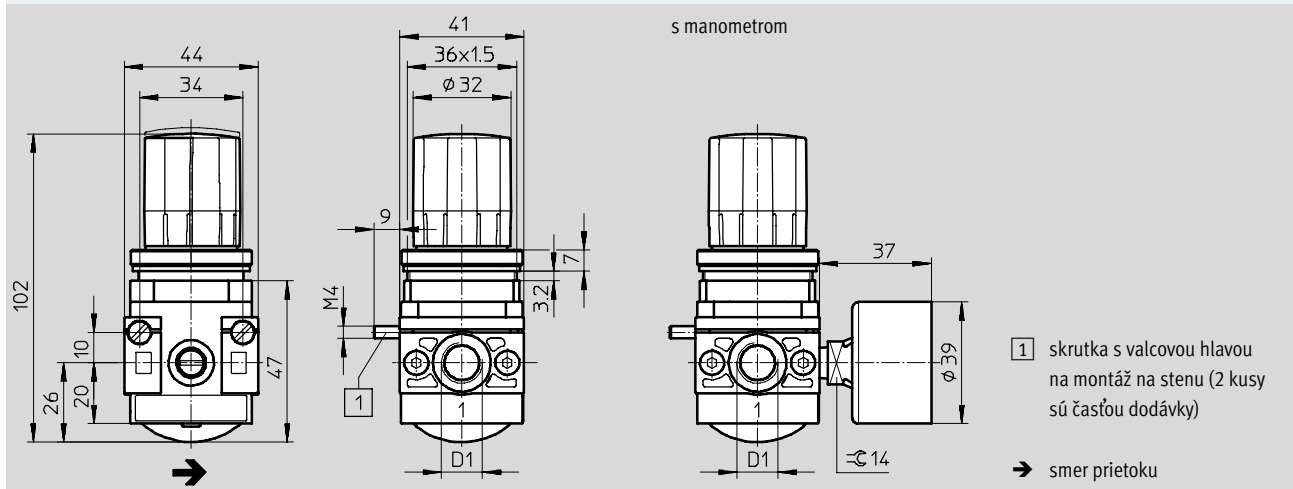

typ	D1
Mini	
LR-1/8-DB	G1/8
LR-1/4-DB	G1/4

## Typové označenie

veľkosť	prípoj	rozsah regulácie tlaku 0,5 ... 7 bar	
		č. dielu	typ
s manometrom, vonkajšia stupnica s jednotkou bar, vnútorná stupnica s jednotkou psi			
Mini	G1/8	539681	LR-1/8-DB-7-MINI
	G1/4	539682	LR-1/4-DB-7-MINI
bez manometra			
Mini	G1/8	537642	LR-1/8-DB-7-O-MINI
	G1/4	537643	LR-1/4-DB-7-O-MINI

# Batérie tlakových regulačných ventilov LRB-K, rad D, plast

prehľad príslušenstva

FESTO

## Mini

s upevňovacím uholníkom

montáž do panelu

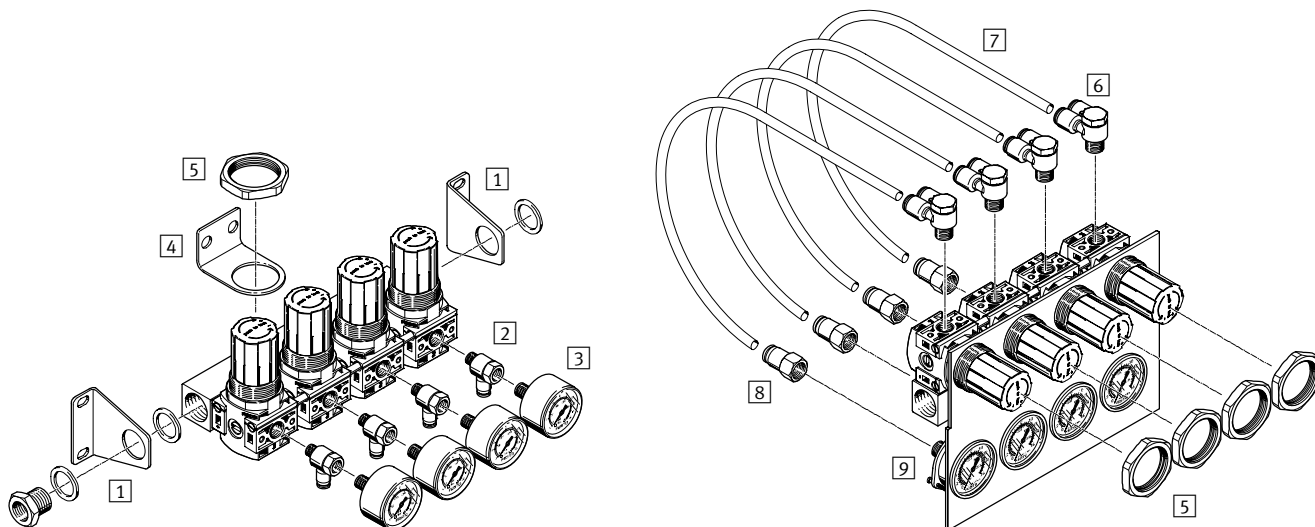

Upevňovacie prvky a príslušenstvo		s upevňovacím uholníkom	montáž do panelu	→ strana/internet
1	sada upevňovacích uholníkov HRBS-DB-MINI	■	-	hrbs-db
2	nástrčný skrutkový spoj T QSTF	■	-	51
3	manometer MA	■	-	51
4	upevňovací uholník HR-D	■	-	hr-d
5	šesthranná matica HMR	■	■	hmr-d
6	nástrčný skrutkový prípoj Y QSYLV	-	■	51
7	plastové hadicové vedenie PUN-E	-	■	pun-e
8	nástrčný prípoj QSF	-	■	51
9	prírubový manometer FMA	-	■	51

# Batérie tlakových regulačných ventilov LRB-K, rad D, plast

legenda k typovému označeniu

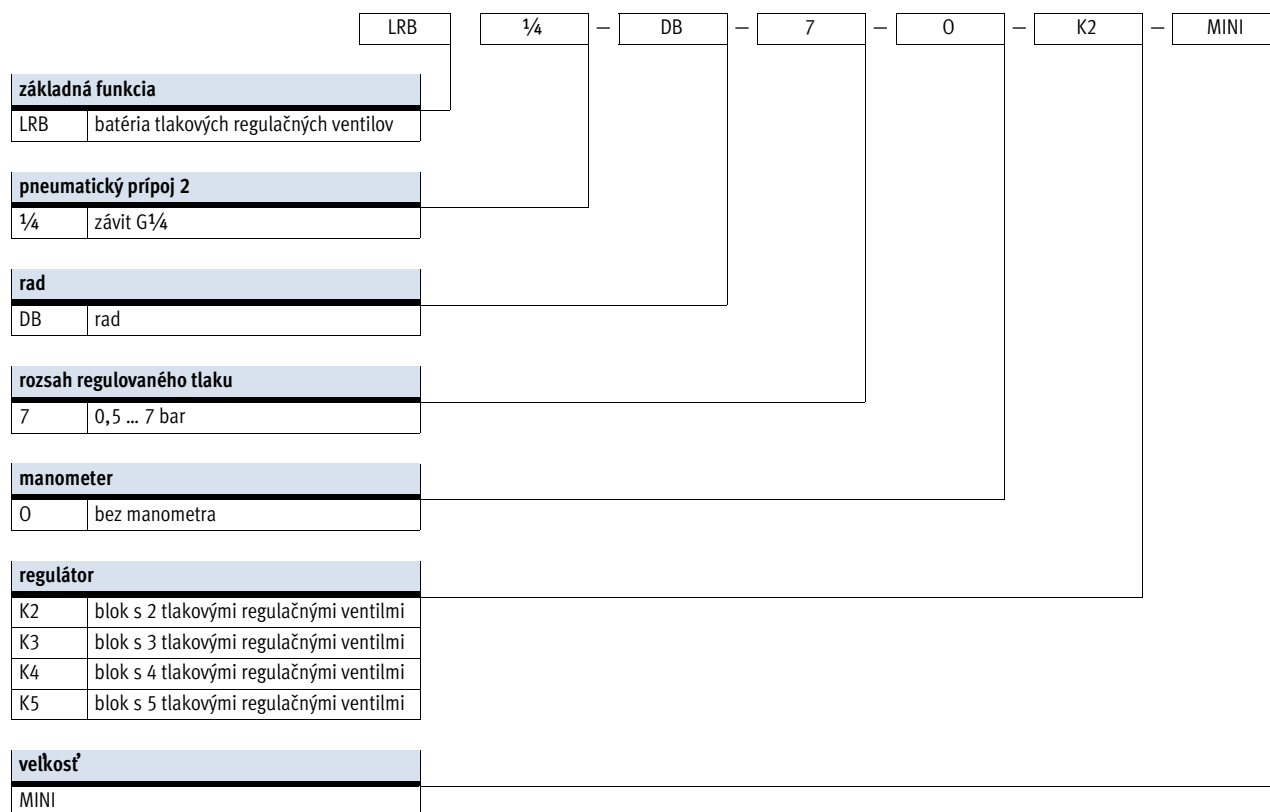

# Batérie tlakových regulačných ventilov LRB-K, rad D, plast

FESTO

údajový list

funkcia

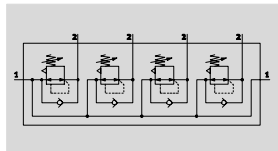

-  - prietok  
1000 l/min
-  - teplotný rozsah  
-5 ... +50 °C
-  - prevádzkový tlak  
1,5 ... 10 bar



- dobrá charakteristika regulácie s malou hysterezou a kompenzáciou primárneho tlaku
- batériová montáž s priechodzím napájaným stlačeným vzduchom
- pre zostavenie regulačnej batérie so vzájomne nezávislými tlakovými zónami
- poistenie nastavených hodnôt aretáciou otočného ovládača

Všeobecné technické údaje	
veľkosť	Mini
pneumatický prípoj 1	G $\frac{1}{2}$
pneumatický prípoj 2	G $\frac{3}{4}$
konštrukcia	priamo ovládaný piestový regulačný ventil na lište P
regulačné funkcie	konštantný výstupný tlak so spätným prúdením so sekundárnym odvzdušnením
spôsob upevnenia	montáž do panelu s príslušenstvom
montážna poloha	ľubovoľná
zabezpečenie ovládania	otočný ovládač s aretáciou
max. tlaková hystereza [bar]	0,5
rozsah regulovaného tlaku [bar]	0,5 ... 7

Nominálny prietok <sup>1)</sup> qnN [l/min]	
veľkosť	Mini
rozsah regulácie tlaku 0,5 ... 7 bar	≥ 1000

1) merané pri p<sub>1</sub> = 10 bar, p<sub>2</sub> = 6 bar a Δp = 1 bar

Prevádzkové podmienky a podmienky okolia	
veľkosť	Mini
prevádzkový tlak [bar]	1,5 ... 10
prevádzkové médium	stlačený vzduch podľa ISO 8573-1:2010 [-:-:-]
teplota okolia [°C]	-5 ... +50
teplota média [°C]	-5 ... +50
odolnosť proti korózii KBK <sup>1)</sup>	1

1) Trieda odolnosti proti korózii 1 podľa normy Festo 940 070:  
Konštrukčne diely s nízkymi nárokmi na odolnosť proti korózii. Ochrana pri preprave a skladovaní. Diely bez požiadaviek na vzhľad povrchu, určene napr. do skrytých vnútorných priestorov alebo zadne kryty.

# Batérie tlakových regulačných ventilov LRB-K, rad D, plast

FESTO

údajový list

Hmotnosti [g]	
veľkosť	Mini
blok s 2 tlakovými regulačnými ventilmi	
LRB-...-K2	500
blok s 3 tlakovými regulačnými ventilmi	
LRB-...-K3	750
blok s 4 tlakovými regulačnými ventilmi	
LRB-...-K4	1000
blok s 5 tlakovými regulačnými ventilmi	
LRB-...-K5	1250

## Materiály

funkčný rez

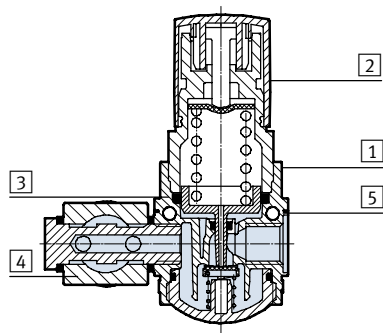

Tlakový regulačný ventil	Mini
1 teleso	spevnený PA
2 otočný ovládač	POM
3 tesniaci krúžok	PVC
4 pripojovacia lišta	hliníková tvárna zliatina
5 distančné kolíky	hliníková tvárna zliatina
- tesnenia	NBR

# Batérie tlakových regulačných ventilov LRB-K, rad D, plast

údajový list

**FESTO**

## Rozmery

sťahovanie CAD modelov → [www.festo.sk](http://www.festo.sk)

s upevňovacím uholníkom

LRB-...-K5

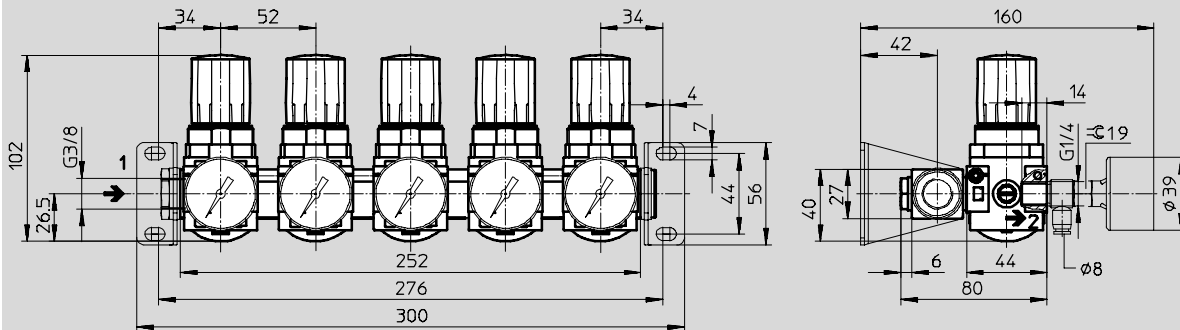

LRB-...-K4

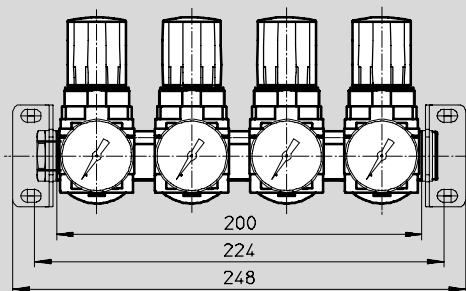

LRB-...-K3

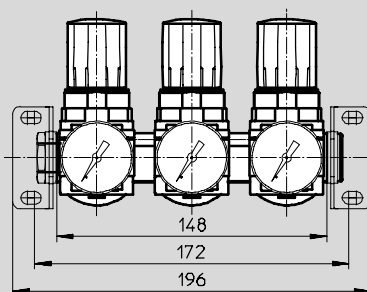

LRB-...-K2

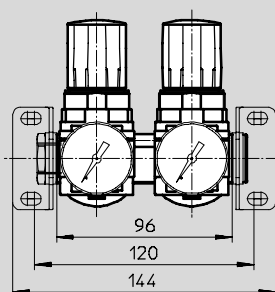

→ smer prietoku



# Batérie tlakových regulačných ventilov LRB-K, rad D, plast

údajový list

FESTO

## Rozmery

sťahovanie CAD modelov → [www.festo.sk](http://www.festo.sk)

montáž do panelu

LRB-...-K5

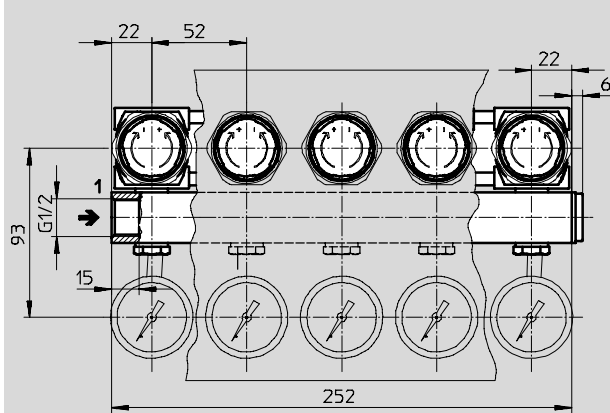

LRB-...-K4

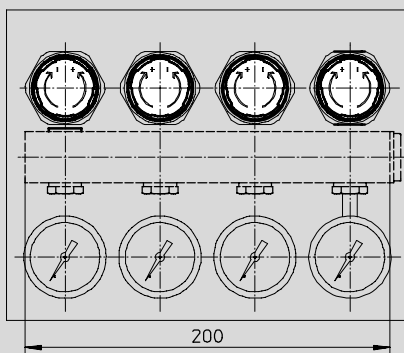

LRB-...-K3

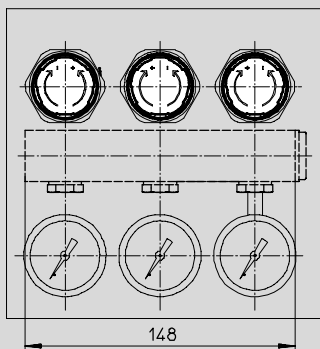

LRB-...-K2

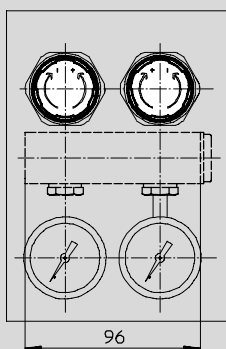

→ smer prietoku

# Batérie tlakových regulačných ventilov LRB-K, rad D, plast

FESTO

údajový list

Typové označenie			
veľkosť	prípoj	rozsah regulácie tlaku 0,5 ... 7 bar	
		č. dielu	typ
blok s 2 tlakovými regulačnými ventilmi			
Mini	G $\frac{1}{4}$	540040	LRB- $\frac{1}{4}$ -DB-7-O-K2-MINI
blok s 3 tlakovými regulačnými ventilmi			
Mini	G $\frac{1}{4}$	540041	LRB- $\frac{1}{4}$ -DB-7-O-K3-MINI
blok so 4 tlakovými regulačnými ventilmi			
Mini	G $\frac{1}{4}$	540042	LRB- $\frac{1}{4}$ -DB-7-O-K4-MINI
blok s 5 tlakovými regulačnými ventilmi			
Mini	G $\frac{1}{4}$	540043	LRB- $\frac{1}{4}$ -DB-7-O-K5-MINI



# Tlakové regulačné ventily LR/LRS/LRB/LRBS, rad D

príslušenstvo

FESTO

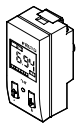
Typové označenie – manometer MA							
	nominálna veľkosť	pneumatický prípoj	rozsah zobrazenia		č. dielu	typ	
			[bar]	[psi]			
	manometer MA					technické údaje → internet: ma	
	27	M5	0 ... 10	–	526323	MA-27-10-M5	
	40	G1/8	0 ... 10	0 ... 145	359874	MA-40-10-1/8	
			0 ... 16	0 ... 232	345395	MA-40-16-1/8	
	50	G1/4	0 ... 10	0 ... 145	359873	MA-50-10-1/4	
			0 ... 16	0 ... 232	356759	MA-50-16-1/4	
	manometer MA, DIN EN 837-1					technické údaje → internet: ma	
	40	R1/8	0 ... 10	0 ... 145	162835	MA-40-10-1/8-EN	
			0 ... 10	0 ... 145	183900	MA-40-10-G1/4-EN	
	prírubový manometer FMA, DIN EN 837-1					technické údaje → internet: fma	
40	G1/4	0 ... 10	0 ... 145	159596	FMA-40-10-1/4-EN		
		0 ... 16	0 ... 232	159597	FMA-40-16-1/4-EN		
50	G1/4	0 ... 10	0 ... 145	159599	FMA-50-10-1/4-EN		
		0 ... 16	0 ... 232	159600	FMA-50-16-1/4-EN		

Typové označenie – tlakový snímač SDE1						technické údaje → internet: sde1	
	pneumatický prípoj	elektrický výstup	elektrický prípoj	zobrazovacie zariadenie	č. dielu	typ	
tlakový snímač SDE1 pre priamu montáž do jednotky úpravy vzduchu s prípojom pre manometer (adaptér pre pneumatický prípoj je súčasťou dodávky), rozsah merania tlaku 0 ... 10 bar, meranie relatívneho tlaku							
	vonkajší závit R1/8	1 spínací výstup PNP	M8x1, 3 póly	LCD	192026	SDE1-D10-G2-R18-C-P1-M8	
		2 spínacie výstupy PNP	M8x1, 4 póly	LCD	192027	SDE1-D10-G2-R18-C-P2-M8	
	vonkajší závit R1/4	1 spínací výstup PNP	M8x1, 3 póly	LCD	192028	SDE1-D10-G2-R14-C-P1-M8	
		2 spínacie výstupy PNP	M8x1, 4 póly	LCD	192029	SDE1-D10-G2-R14-C-P2-M8	

Typové označenie – nástrčný prípoj						
	pneumatický prípoj	vonkajší Ø hadice	č. dielu	typ	PE <sup>1)</sup>	
nástrčný prípoj QSF, vnútorný závit s vonkajším šesťhranom						
	G1/4	8		153026	QSF-1/4-8-B	10
nástrčný skrutkový spoj T, typ QSTF, otočný o 360°, s vnútorným a vonkajším závitom						
	G1/4	8		186203	QSTF-G1/4-8	1
nástrčný skrutkový prípoj Y, typ QSYLV, otočný o 360°, vonkajší závit s vonkajším šesťhranom						
	G1/4	8		186210	QSYLV-G1/4-8	1

1) množstvo v balnej jednotke