

Válce dle norem DSBF-C, ISO 15552, Clean Design

FESTO



Technické údaje

Přehled



- Válce dle norem ISO15552 (odpovídá zrušeným normám ISO 6431, DIN ISO 6431, VDMA24562, NFE49003.1 a UNI 10290)

- Válce dle norem se používají všude tam, kde je důležitá hygiena, snadné čištění a odolnost, především v potravinářském a balicím průmyslu, v suchých zónách i v zónách výstřiku.
- Z hygienických důvodů musejí být závity na víkách válce uzavřeny odpovídajícími krycími šrouby (dodávají se jako příslušenství → strana 31)

- odolnost běžným čistícím prostředkům
- zvýšená ochrana proti korozi
- tři volitelné druhy tlumení:
 - tlumení P: pružné tlumicí kroužky/desky na obou stranách
 - tlumení PPS: samočinně nastavitelné pneumatické tlumení na obou stranách
 - tlumení PPV: nastavitelné pneumatické tlumení na obou stranách

- ze stavebnice lze sestavovat individuální varianty
- přizpůsobivost díky mnoha možnostem
- rozsáhlé upevňovací příslušenství pro téměř každou montážní situaci
- bezdotykové snímání poloh magnetickými čidly

Technické podrobnosti

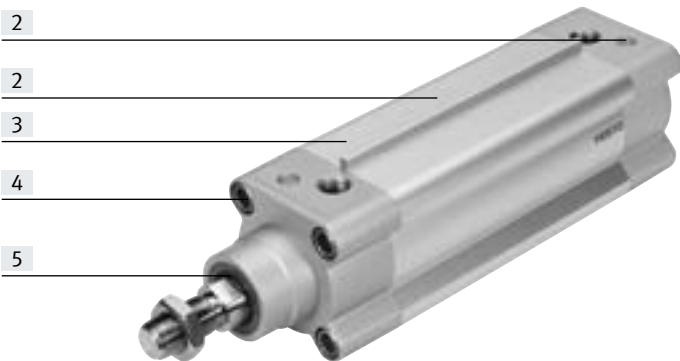

- [1] hygienické a samočinně nastavitelné tlumení PPS
- [2] profil válce pro snadné čištění, bez zákoutí a prohlubní
- [3] povrch válce odolný korozi
- [4] rozměry dle norem a upevňovací příslušenství dle ISO 15552
- [5] mazivo NSF-H1 a speciální stírací kroužek (parametr A3) přípustné pro kontakt s potravinami, dlouhá životnost také při nedostatečném mazání způsobeném častým čištěním

Dlouhá životnost díky sadě s měchem DADB

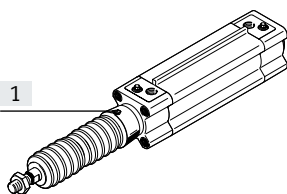











Měch chrání pístnici, těsnění a ložisko před působením různých médií, což vede k delší životnosti.

Sada s měchem je systém bez úniků. Přívod a výstup sady je v přípojovací části [1] opatřen otvorem pro vyrovnávání tlaků, aby nedocházelo k nežádoucímu nasávání médií.

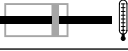
Sada chrání pístnici, těsnění a ložisko před různými médii jako například:

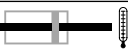
- prach
- třísky
- olej
- tuk
- benzín

Technické údaje

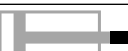
Varianty ze stavebnice výrobku symbol	technické údaje	popis
	L nízké tření	<ul style="list-style-type: none"> rozjezdový tlak: malý dynamika: velmi rychlá odpor: nejmenší odpor během pohybu, nízký efekt stick-slip <p>příklad použití: napínání smyčky („tanečník“)</p> <ul style="list-style-type: none"> vhodné pro úlohy, které vyžadují dynamický pohyb efektivní při rychlostech vyšších než 50 mm/s
	U konstantní pomalý pohyb	<ul style="list-style-type: none"> rozjezdový tlak: malý dynamika: pomalá a konstantní odpor: silný odpor během pohybu, nižší efekt stick-slip <p>příklad použití: pomalý posun</p> <ul style="list-style-type: none"> vhodné pro pomalé pohyby konstantní rychlostí v rámci zdvihu
	T průchozí pístitnice	pro oboustrannou práci, stejná síla při pohybu vpřed i vzad, pro připevnění vnějších dorazů
	F vnitřní závit na pístitnici	-
	T1 těsnění do vyšších teplot	rozsah pracovních teplot 0 ... +120 °C
	T3 nízká teplota	rozsah pracovních teplot -40 ... +80 °C
	T4 těsnění do vyšších teplot	rozsah pracovních teplot 0 ... +150 °C
	A1 varianta stíracího kroužku	vyšší chemická odolnost: pro delší životnost, např. při použití chladících a mazacích látek
	A2 varianta stíracího kroužku	tvrdý stírací kroužek: válec je vybaven pístitnicí s tvrdým chromováním a tvrdým stíracím kroužkem, který jej chrání proti suchým, prašným médiím
	A3 varianta stíracího kroužku	nemazaný chod: čisticí procesy zbavují pístitnici maziva, speciální těsnění pístitnice umožňuje provoz bez maziva, s dlouhou životností
	...E prodloužená pístitnice	-
	...L prodloužený závit na pístitnici	-

Přehled dodávek

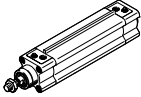
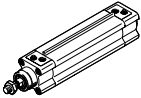
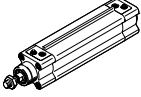
funkce	provedení	typ	ø pístu	zdvih	průchozí pístnice	vnitřní závít na pístnici	tlumení	PPS	PPV	
			[mm]	[mm]						
dvojčinný pohon	DSBF-...									
		DSBF-...	32, 40, 50, 63, 80, 100, 125	1 ... 2800	■	■	■	■	■	
	DSBF-...-L, s nízkým třením									
		DSBF-...-L	32, 40, 50, 63, 80, 100	1 ... 2800	–	■	■	■	■	
	DSBF-...-U, konstantní pomalý pohyb									
		DSBF-...-U	32, 40, 50, 63, 80, 100, 125	1 ... 2800	–	■	■	■	■	

Přehled dodávek

typ	snímání poloh	teplotní rozsah 0 ... +120 °C	teplotní rozsah -40 ... +80 °C	teplotní rozsah 0 ... +150 °C	varianta stíracího kroužku: vyšší chemická odolnost	varianta stíracího kroužku: tvrdý stírací kroužek	varianta stíracího kroužku: pro nemazaný chod	certifikát EU	prodloužená pístnice	prodloužený závit na pístnici	upevnění čidel
	A	T1	T3	T4	A1	A2	A3	EX4	:::E	:::L	R
DSBF-...											
DSBF-...	■	■	■	■	■	■	■	■	■	■	■
DSBF-...-L, s nízkým třením											
DSBF-...-L	■	-	-	-	-	-	-	-	■	■	■
DSBF-...-U, konstantní pomalý pohyb											
DSBF-...-U	■	-	-	-	-	-	-	-	■	■	■

Přehled periférií

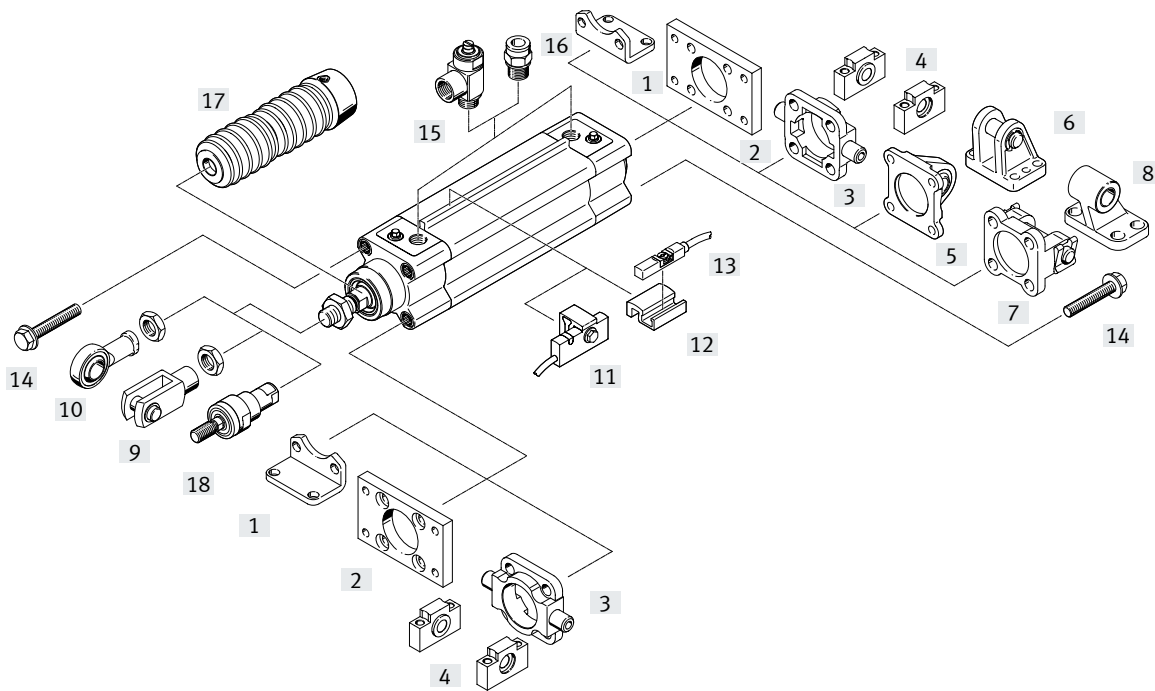

Upevňovací prvky a příslušenství		popis	→ strana/internet
[1]	patková upevnění CRHNC	pro přední a zadní víko	20
[2]	upevnění přírubou CRFNG	<ul style="list-style-type: none"> pro přední nebo zadní víko na předním víku nelze používat v kombinaci se sadou s měchem DADB 	20
[3]	kyvné čepy CRZNG	<ul style="list-style-type: none"> pro přední nebo zadní víko ve spojení s ložiskovými tělesy CRLNZG na předním víku nelze používat v kombinaci se sadou s měchem DADB 	21
[4]	ložiskové díly CRLNZG	pro kyvné upevnění CRZNG	21
[5]	kyvné příruby SNCS/CRSNCS/SNCS- ... -R3	se sférickým uložením pro zadní víko	23
[6]	ložisková tělesa LBG/LBG-R3	–	24
[7]	kyvné příruby SNCB- ... -R3	pro zadní víko	22
[8]	ložisková tělesa CRLNG	pro kyvnou přírubu SNCB- ... -R3	24
[9]	vidlicové koncovky CRSG	umožňují kyvný pohyb válce v rovině	24
[10]	kloboučné hlavice CRSGS	se sférickým uložením	24
[11]	čidla SMT-C1	<ul style="list-style-type: none"> pro snímání polohy pístu čidlo se montuje na lištu pro upevnění čidel 	29
[12]	upevňovací sady SMB-8-C	<ul style="list-style-type: none"> k upevnění čidel CRSM-8M upevňovací sada se montuje na lištu pro upevnění čidel 	29
[13]	čidla CRSM-8M	pro snímání polohy pístu	29
[14]	záslepky DAMD	k zakrytí nepoužívaných upevňovacích závitů	31
[15]	jednosměrné škrtící ventily CRGRLA	pro regulaci rychlosti	31
[16]	šroubení s nástrčnou koncovkou NPQH/CRQS/CRQSL	pro připojení hadic na stlačený vzduch, s tolerovaným vnějším průměrem	30
[17]	sady s měchem DADB	<ul style="list-style-type: none"> chrání válec (pístnici, těsnění a ložisko) před různými médii a tím zabraňuje předčasnému opotřebení montážní sadu lze použít pouze v kombinaci s prodlouženou pístnicí (parametr: ...E) 	25
[18]	pružné spojky CRFK	pro vyrovnávání radiálních a úhlových odchylek	24

Vysvětlení typového značení

001	řada		009	snímání poloh	
DSBF	válec dle norem, dvojčinný, vychází z ISO 15552, Clean Design		A	čidly (dodávají se zvlášť)	
002	provedení výrobku		010	norma	
C	konstrukce pro snadné čištění			neodpovídá normě	
003	vlastnosti chodu		N3	odpovídá ISO 15552	
	standardní		011	rozsah teploty	
L	nízké tření			standardní	
U	plynulý pomalý pohyb		T1	těsnění do vyšších teplot max. 120 °C	
004	průměr pístu		T3	-40 ... +80 °C	
32	32		T4	0 ... +150 °C	
40	40		012	varianta stíracího kroužku	
50	50			bez	
63	63		A1	vyšší chemická odolnost	
80	80		A2	tvrdý stírací kroužek	
100	100		A3	pro nemazaný chod	
125	125		013	certifikát EU	
005	zdvih			bez	
...	25 ... 500		EX4	II 2GD	
006	druh pístnice		014	prodloužená pístnice	
	jednostranná			bez	
T	průchozí pístnice		...E	1...500 mm	
007	druh závitů na pístnici		015	prodloužený závit na pístnici	
	vnější závit			bez	
F	vnitřní závit		...L	0...70 mm	
008	tlumení		016	montáž čidel, externí	
P	pružné dorazy na obou stranách		R	upevňovací lišta pro čidla	
PPV	nastavitelné pneumatické tlumení na obou stranách				
PPS	samočinně nastavitelné pneumatické tlumení na obou stranách				

Technické údaje

funkce
tlumení P

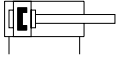

tlumení PPV

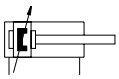

tlumení PPS

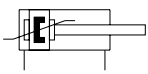

∅ - průměr
32 ... 125 mm

- | - zdvih 1 ... 2800 mm

- - www.festo.com

- - servis oprav
∅ pístu 100, 125 mm

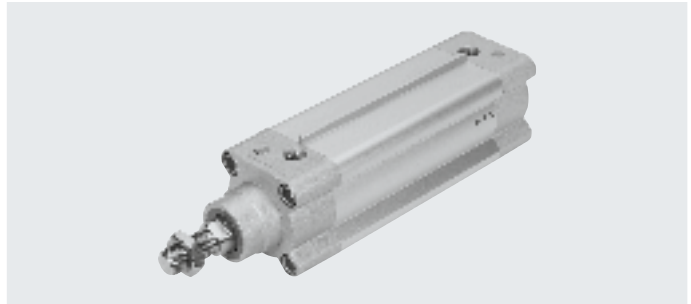

Obecné technické údaje

∅ pístu	32	40	50	63	80	100	125
připojení pneumatiky	G1/8	G1/4	G1/4	G3/8	G3/8	G1/2	G1/2
závit na pístnici	M10x1,25	M12x1,25	M16x1,5	M16x1,5	M20x1,5	M20x1,5	M27x2
zdvih							
DSBF-... [mm]	1 ... 2800						
DSBF-...-...E [mm]	1 ... 2000						
DSBF-...-...L [mm]	1 ... 2000						
konstrukce	píst pístnice profilová trubka						
funkce	dvojčinný pohon						
tlumení							
DSBF-...-P	pružné tlumicí kroužky/desky na obou stranách						
DSBF-...-PPS	samočinnně nastavitelné pneumatické tlumení na obou stranách						
DSBF-...-PPV	nastavitelné pneumatické tlumení na obou stranách						
délka tlumení							
DSBF-...-PPV [mm]	17	19	22	22	31	31	45
snímání poloh	připraveno pro čidla						
upevnění	vnitřním závitem příslušenstvím						
montážní poloha	libovolná						

Technické údaje

Provozní a okolní podmínky								
Ø pístu		32	40	50	63	80	100	125
provozní médium		stlačený vzduch dle normy ISO 8573-1:2010 [7:4:4]						
upozornění k provoznímu/řídícímu médiu		mazaný provoz je možný (od mazání pak již nelze upustit!)						
provozní tlak								
DSBF-...	[bar]	0,6 ... 12		0,4 ... 12		0,2 ... 10		
DSBF-...-L ¹⁾	[bar]	0,25 ... 12		0,2 ... 12	0,15 ... 12	0,1 ... 12	0,1 ... 10	
DSBF-...-U ¹⁾	[bar]	0,1 ... 12				0,05 ... 12	0,05 ... 10	
DSBF-...-T3/-A2	[bar]	1 ... 12				1 ... 10		
DSBF-...-A3	[bar]	1,5 ... 12		1 ... 12	0,6 ... 12		0,6 ... 10	
teplota okolí ²⁾								
DSBF-...	[°C]	-20 ... +80						
DSBF-...-L/-A1	[°C]	0 ... +80						
DSBF-...-T1	[°C]	0 ... +120						
DSBF-...-T3	[°C]	-40 ... +80						
DSBF-...-T4	[°C]	0 ... +150						
DSBF-...-EX4	[°C]	-20 ... +60						
vhodnost pro potravinářství ³⁾		→ rozšířené informace o materiálech						
odolnost korozi KBK ⁴⁾		3						

1) Hodnoty platí pouze pro zdvihy ≤ 500 mm a po 10 dvojitých zdvících.

V kombinaci s tlumením PPV/PPS platí údaje pouze mimo oblast tlumení.

2) Berte ohled na rozsah použití čidel.

3) Další informace www.festo.com/sp → Certifikáty.

4) třída odolnosti korozi KBK 3 dle normy Festo FN 940070

Konstrukční díly s velkými nároky na odolnost korozi. Na odolnost korozi. Vnější viditelné části s přímým kontaktem s okolní pro průmysl běžnou atmosférou respektive látkami, jako jsou ředidla a čisticí prostředky, s požadavky především na funkci povrchu.

ATEX ¹⁾	
kategorie ATEX pro plyn	II 2G
ochrana proti zapálení a výbuchu plynu	Ex h IIC T4 Gb
kategorie ATEX pro prach	II 2D
ochrana proti zapálení a výbuchu prachu	Ex h IIIC T120°C Db
teplota okolí Ex	-20 °C ≤ Ta ≤ +60 °C
značka CE (viz prohlášení o shodě)	dle směrnice EU pro ochranu proti výbuchu (ATEX)

1) Dbejte na schválení ATEX vztahující se na příslušenství.

Síly [N] a energie nárazu [J]								
Ø pístu		32	40	50	63	80	100	125
teoretická síla při 6 barech, pohyb vpřed		483	754	1178	1870	3016	4712	7363
teoretická síla při 6 barech, pohyb vzad		415	633	990	1682	2721	4418	6881
max. energie nárazu v koncových polohách								
DSBF-...		0,4	0,7	1,0	1,3	1,8	2,5	3,3
DSBF-...-L/-U/-T1/-T3/-T4		0,2	0,35	0,5	0,65	0,9	1,25	1,65

přípustná rychlost nárazu:
$$V = \sqrt{\frac{2 \times E}{m_1 + m_2}}$$

maximální přípustná hmotnost:

$$m_2 = \frac{2 \times E}{V^2} - m_1$$

V přípustná rychlost nárazu
E max. energie nárazu
m1 pohybující se hmotnost (pohon)
m2 pohybující se užitečná zátěž

Technické údaje

Hmotnosti [g]	32	40	50	63	80	100	125
ø pístu							
DSBF-...							
hmotnost při zdvíhu 0 mm	472	778	1241	1803	3131	4551	6928
přírůstek hmotnosti na 10 mm zdvíhu	28	40	58	65	95	106	163
pohybující se hmotnost při zdvíhu 0 mm	108	204	363	460	800	1045	2245
pohybující se hmotnost na každých 10 mm zdvíhu	9	16	25	25	39	39	63
DSBF-...-T							
hmotnost při zdvíhu 0 mm	588	962	1574	2166	3714	5239	7767
přírůstek hmotnosti na 10 mm zdvíhu	35	53	83	89	136	146	226
pohybující se hmotnost při zdvíhu 0 mm	179	338	611	714	1282	1561	3084
pohybující se hmotnost na každých 10 mm zdvíhu	18	32	50	50	78	78	126

Materiály

funkční řez

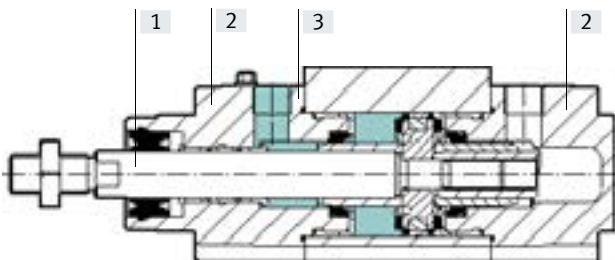

Válce dle norem

[1] pístitnice	silně legovaná ocel, nerezová
[2] víko	hliníkový tlakový odlitek, potažený
[3] trubka válce	tvárný legovaný hliník, eloxovaný
– těsnění pístitnice	
DSBF-...	těsnění pro média TPE-U (PUR) (modifikováno pro odolnost hydrolyze a čistícím přípravkům)
DSBF-...-L/-U/T1/-T4/-A1	FPM
DSBF-...-T3	TPE-U (PUR) (vhodné pro nízké teploty)
DSBF-...-A3	UHMW-PE
těsnění dorazu	
DSBF-...	TPE-U (PUR)
DSBF-...-U/-T1/-T4/-A1	FPM
DSBF-...-T3	TPE-U (PUR) (vhodné pro nízké teploty)
píst tlumení	
DSBF-...	POM
DSBF-...-T1/-T3/-T4	hliník
upozornění k materiálu	
DSBF-...	odpovídá RoHS
DSBF-...-L/-U/-T1/-T3/-T4/-A1/-A3	obsahuje látku LABS (bránící nanášení laků)

Technické údaje

Max. příčná síla F_q v závislosti na zdvíhu l

vodorovná montáž

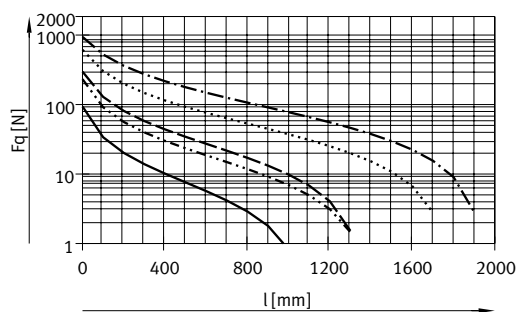

- $\varnothing 32$
- · - · - $\varnothing 40$
- - - $\varnothing 50/63$
- · · · · $\varnothing 80/100$
- · - · - $\varnothing 125$

svislá montáž

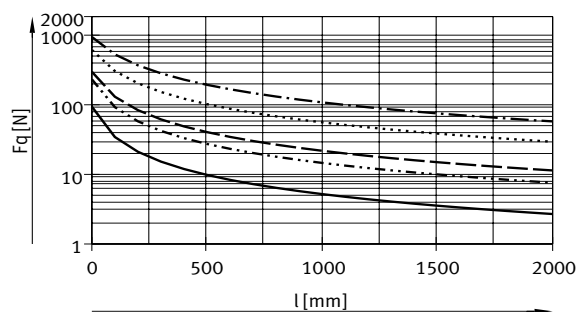

- $\varnothing 32$
- · - · - $\varnothing 40$
- - - $\varnothing 50/63$
- · · · · $\varnothing 80/100$
- · - · - $\varnothing 125$

Snímání koncových poloh

Pokud chcete na válci snímat obě [1] poloha čidla v tělese koncové polohy, je nutné zajistit určitý minimální zdvih.

s čidly SMT-C1

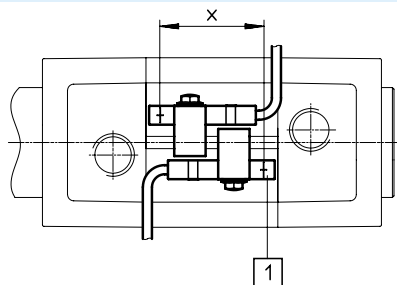

\varnothing pístu	32	40	50	63 ... 125
minimální zdvih x [mm]	18	17	13	10

s upevňovacími sadami SMB-8-C a čidly CRSMT-8M

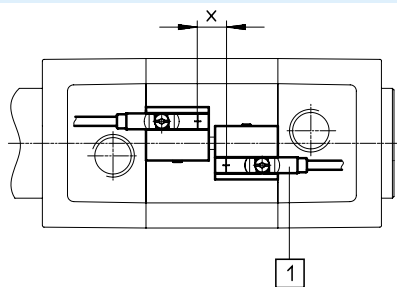

\varnothing pístu	32 ... 125
minimální zdvih x [mm]	10

Technické údaje

Rozměry

modely CAD ke stažení → www.festo.com

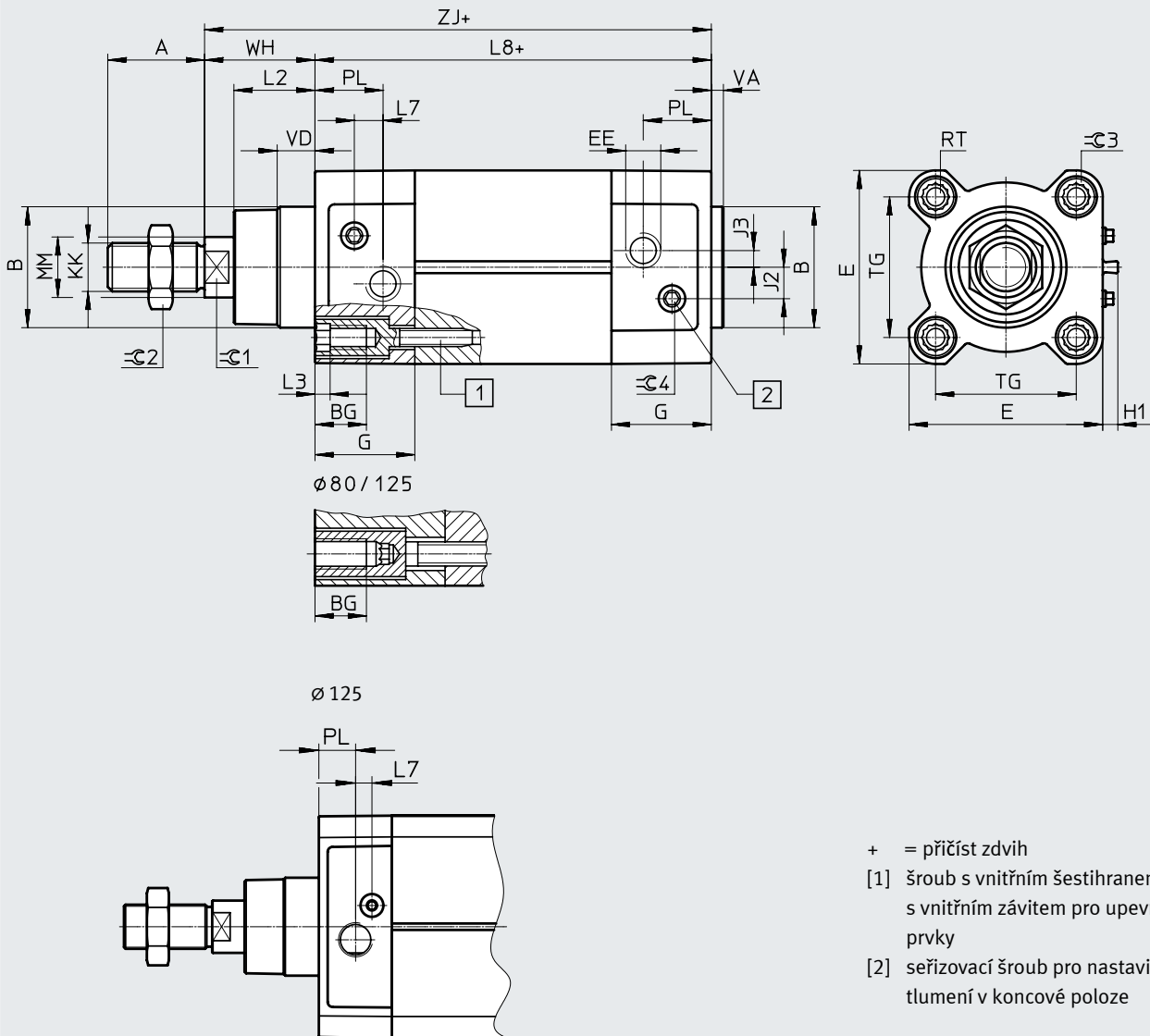

- + = přičíst zdvih
- [1] šroub s vnitřním šestihranem s vnitřním závitem pro upevňovací prvky
- [2] seřizovací šroub pro nastavitelné tlumení v koncové poloze

Technické údaje

∅ [mm]	A -0,5	B ∅ d11	BG min.	E +0,5	EE	G -0,2	H1 ±0,2	J2 ±0,1	J3 ±0,1
32	22	30	16	45	G1/8	28	5	5,7	5,3
40	24	35	16	54	G1/4	33	5	8	4
50	32	40	16	64	G1/4	33	5	10,4	5,5
63	32	45	16	75	G3/8	40,5	5	12,75	6,3
80	40	45	17	93	G3/8	43	5	12,5	8
100	40	55	17	110	G1/2	48	5	13,5	10
125	54	60	20	136	G1/2	44,7	5	13	8

∅ [mm]	KK	L2	L3 max.	L7	L8 ±0,4	MM ∅	PL ±0,1	RT	TG ±0,3
32	M10x1,25	18 _{0,2}	5	6,5	94	12	19,5	M6	32,5
40	M12x1,25	21,3 _{0,2}	5	7,5	105	16	22,5	M6	38
50	M16x1,5	26,8 _{0,2}	5	9,5	106	20	22,5	M8	46,5
63	M16x1,5	27 _{0,2}	5	9	121	20	27,5	M8	56,5
80	M20x1,5	34,2 _{0,2}	–	11	128	25	30	M10	72
100	M20x1,5	38 _{0,2}	–	7,5	138	25	31,5	M10	89
125	M27x2	45,5 _{0,3}	–	10	160	32	22,5	M12	110

∅ [mm]	VA	VD +0,5	WH +2,2	ZJ +1,8	≈E1	≈E2	≈E3	≈E4
32	4 _{0,2}	10	25	119,1	10	16	6	4
40	4 _{0,2}	10,5	28,7	133,9	13	18	6	4
50	4 _{0,2}	11,5	35,6	141,8	17	24	8	4
63	4 _{0,2}	15	35,9	157,1	17	24	8	4
80	4 _{0,2}	15,7	45,4	173,6	22	30	6	4
100	4 _{0,2}	19,2	49,3	187,5	22	30	6	5
125	6 _{0,3}	20,5	64,1	225	27	41	8	5

Technické údaje

Rozměry – varianty

modely CAD ke stažení → www.festo.com

T – druh pístnice, průchozí pístnice

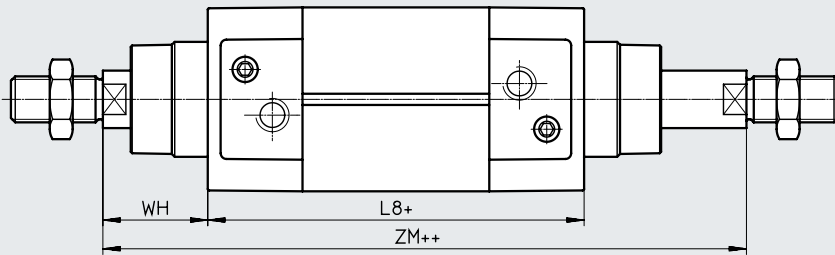

+ = přičíst zdvih
++ = přičíst 2x zdvih

F – pístnice s vnitřním závitem

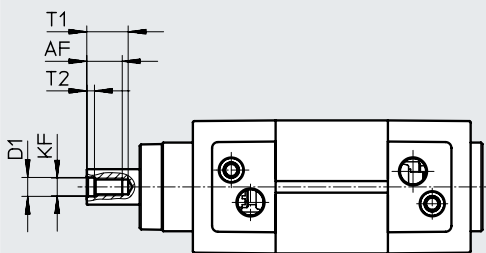

 upozornění

V kombinaci s variantou T je vnitřní závit na obou stranách.

...E – prodloužená pístnice

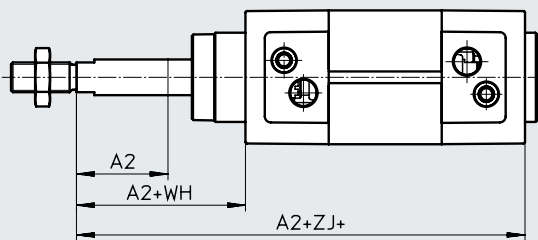

 upozornění

V kombinaci s variantou T je pístnice prodloužena na jedné straně.

...L – prodloužený závit na pístnici

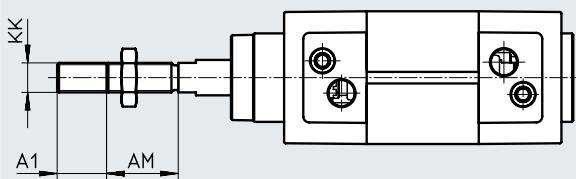

 upozornění

V kombinaci s variantou T je závit na pístnici prodloužen na obou stranách.

Technické údaje

∅ [mm]	A1 max.	A2 max.	AM -0,5	AF	D1	KF
32	35	500	22	12	6,4 ^{+0,2}	M6
40			24	12	8,4 ^{+0,2}	M8
50	70		32	16	10,5 ^{+0,2}	M10
63			32	16	10,5 ^{+0,2}	M10
80			40	20	13 ^{+0,1}	M12
100			40	20	13 ^{+0,1}	M12
125			54	32	17 ^{+0,1}	M16

∅ [mm]	KK	L8 ±0,4	T1	T2 +0,2	WH +2,2	ZJ +1,8	ZM +1
32	M10x1,25	94	16	2,6	26	119,1	146,1
40	M12x1,25	105	16	3,3	28,7	133,9	164,8
50	M16x1,5	106	21	4,7	35,6	141,8	179,8
63	M16x1,5	121	21	4,7	35,9	157,1	195,4
80	M20x1,5	128	26,5	6,1	45,4	173,6	221
100	M20x1,5	138	26,5	6,1	49,3	187,5	238,8
125	M27x2	160	40	8	65	225	290

Technické údaje

Údaje pro objednávky		PPS – samočinně nastavitelné pneumatické tlumení na obou stranách A – se snímáním poloh		PPV – nastavitelné pneumatické tlumení na obou stranách A – se snímáním poloh	
ø pístu	zdvih	č. dílu	typ	č. dílu	typ
[mm]	[mm]				
základní typ					
32	25	1778834	DSBF-C-32-25-PPSA-N3-R	1773752	DSBF-C-32-25-PPVA-N3-R
	40	1778835	DSBF-C-32-40-PPSA-N3-R	1773753	DSBF-C-32-40-PPVA-N3-R
	50	1778836	DSBF-C-32-50-PPSA-N3-R	1773754	DSBF-C-32-50-PPVA-N3-R
	80	1778837	DSBF-C-32-80-PPSA-N3-R	1773755	DSBF-C-32-80-PPVA-N3-R
	100	1778838	DSBF-C-32-100-PPSA-N3-R	1773756	DSBF-C-32-100-PPVA-N3-R
	125	1778839	DSBF-C-32-125-PPSA-N3-R	1773757	DSBF-C-32-125-PPVA-N3-R
	160	1778840	DSBF-C-32-160-PPSA-N3-R	1773758	DSBF-C-32-160-PPVA-N3-R
	200	1778841	DSBF-C-32-200-PPSA-N3-R	1773759	DSBF-C-32-200-PPVA-N3-R
	250	1778842	DSBF-C-32-250-PPSA-N3-R	1773760	DSBF-C-32-250-PPVA-N3-R
	320	1778843	DSBF-C-32-320-PPSA-N3-R	1773761	DSBF-C-32-320-PPVA-N3-R
	400	1778844	DSBF-C-32-400-PPSA-N3-R	1773762	DSBF-C-32-400-PPVA-N3-R
	500	1778845	DSBF-C-32-500-PPSA-N3-R	1773763	DSBF-C-32-500-PPVA-N3-R
40	25	1779431	DSBF-C-40-25-PPSA-N3-R	1774259	DSBF-C-40-25-PPVA-N3-R
	40	1779432	DSBF-C-40-40-PPSA-N3-R	1774260	DSBF-C-40-40-PPVA-N3-R
	50	1779433	DSBF-C-40-50-PPSA-N3-R	1774261	DSBF-C-40-50-PPVA-N3-R
	80	1779434	DSBF-C-40-80-PPSA-N3-R	1774262	DSBF-C-40-80-PPVA-N3-R
	100	1779435	DSBF-C-40-100-PPSA-N3-R	1774263	DSBF-C-40-100-PPVA-N3-R
	125	1779436	DSBF-C-40-125-PPSA-N3-R	1774264	DSBF-C-40-125-PPVA-N3-R
	160	1779437	DSBF-C-40-160-PPSA-N3-R	1774265	DSBF-C-40-160-PPVA-N3-R
	200	1779438	DSBF-C-40-200-PPSA-N3-R	1774266	DSBF-C-40-200-PPVA-N3-R
	250	1779439	DSBF-C-40-250-PPSA-N3-R	1774267	DSBF-C-40-250-PPVA-N3-R
	320	1779440	DSBF-C-40-320-PPSA-N3-R	1774268	DSBF-C-40-320-PPVA-N3-R
	400	1779441	DSBF-C-40-400-PPSA-N3-R	1774269	DSBF-C-40-400-PPVA-N3-R
	500	1779442	DSBF-C-40-500-PPSA-N3-R	1774270	DSBF-C-40-500-PPVA-N3-R
50	25	1780283	DSBF-C-50-25-PPSA-N3-R	1775258	DSBF-C-50-25-PPVA-N3-R
	40	1780284	DSBF-C-50-40-PPSA-N3-R	1775259	DSBF-C-50-40-PPVA-N3-R
	50	1780285	DSBF-C-50-50-PPSA-N3-R	1775260	DSBF-C-50-50-PPVA-N3-R
	80	1780286	DSBF-C-50-80-PPSA-N3-R	1775261	DSBF-C-50-80-PPVA-N3-R
	100	1780287	DSBF-C-50-100-PPSA-N3-R	1775262	DSBF-C-50-100-PPVA-N3-R
	125	1780288	DSBF-C-50-125-PPSA-N3-R	1775263	DSBF-C-50-125-PPVA-N3-R
	160	1780289	DSBF-C-50-160-PPSA-N3-R	1775264	DSBF-C-50-160-PPVA-N3-R
	200	1780290	DSBF-C-50-200-PPSA-N3-R	1775265	DSBF-C-50-200-PPVA-N3-R
	250	1780291	DSBF-C-50-250-PPSA-N3-R	1775266	DSBF-C-50-250-PPVA-N3-R
	320	1780292	DSBF-C-50-320-PPSA-N3-R	1775267	DSBF-C-50-320-PPVA-N3-R
	400	1780293	DSBF-C-50-400-PPSA-N3-R	1775268	DSBF-C-50-400-PPVA-N3-R
	500	1780294	DSBF-C-50-500-PPSA-N3-R	1775269	DSBF-C-50-500-PPVA-N3-R
63	25	1780905	DSBF-C-63-25-PPSA-N3-R	1776043	DSBF-C-63-25-PPVA-N3-R
	40	1780906	DSBF-C-63-40-PPSA-N3-R	1776044	DSBF-C-63-40-PPVA-N3-R
	50	1780907	DSBF-C-63-50-PPSA-N3-R	1776045	DSBF-C-63-50-PPVA-N3-R
	80	1780908	DSBF-C-63-80-PPSA-N3-R	1776046	DSBF-C-63-80-PPVA-N3-R
	100	1780909	DSBF-C-63-100-PPSA-N3-R	1776047	DSBF-C-63-100-PPVA-N3-R
	125	1780910	DSBF-C-63-125-PPSA-N3-R	1776048	DSBF-C-63-125-PPVA-N3-R
	160	1780911	DSBF-C-63-160-PPSA-N3-R	1776049	DSBF-C-63-160-PPVA-N3-R
	200	1780912	DSBF-C-63-200-PPSA-N3-R	1776050	DSBF-C-63-200-PPVA-N3-R
	250	1780913	DSBF-C-63-250-PPSA-N3-R	1776051	DSBF-C-63-250-PPVA-N3-R
	320	1780914	DSBF-C-63-320-PPSA-N3-R	1776052	DSBF-C-63-320-PPVA-N3-R
	400	1780915	DSBF-C-63-400-PPSA-N3-R	1776053	DSBF-C-63-400-PPVA-N3-R
	500	1780916	DSBF-C-63-500-PPSA-N3-R	1776054	DSBF-C-63-500-PPVA-N3-R

Technické údaje

Údaje pro objednávky		PPS – samočinně nastavitelné pneumatické tlumení na obou stranách A – se snímáním poloh		PPV – nastavitelné pneumatické tlumení na obou stranách A – se snímáním poloh	
Ø pístu	zdvih	č. dílu	typ	č. dílu	typ
[mm]	[mm]				
základní typ					
80	25	1781061	DSBF-C-80-25-PPSA-N3-R	1778429	DSBF-C-80-25-PPVA-N3-R
	40	1781062	DSBF-C-80-40-PPSA-N3-R	1778430	DSBF-C-80-40-PPVA-N3-R
	50	1781063	DSBF-C-80-50-PPSA-N3-R	1778431	DSBF-C-80-50-PPVA-N3-R
	80	1781064	DSBF-C-80-80-PPSA-N3-R	1778432	DSBF-C-80-80-PPVA-N3-R
	100	1781065	DSBF-C-80-100-PPSA-N3-R	1778433	DSBF-C-80-100-PPVA-N3-R
	125	1781066	DSBF-C-80-125-PPSA-N3-R	1778434	DSBF-C-80-125-PPVA-N3-R
	160	1781067	DSBF-C-80-160-PPSA-N3-R	1778435	DSBF-C-80-160-PPVA-N3-R
	200	1781068	DSBF-C-80-200-PPSA-N3-R	1778436	DSBF-C-80-200-PPVA-N3-R
	250	1781069	DSBF-C-80-250-PPSA-N3-R	1778437	DSBF-C-80-250-PPVA-N3-R
	320	1781070	DSBF-C-80-320-PPSA-N3-R	1778438	DSBF-C-80-320-PPVA-N3-R
	400	1781071	DSBF-C-80-400-PPSA-N3-R	1778439	DSBF-C-80-400-PPVA-N3-R
	500	1781072	DSBF-C-80-500-PPSA-N3-R	1778440	DSBF-C-80-500-PPVA-N3-R
100	25	1782823	DSBF-C-100-25-PPSA-N3-R	1782253	DSBF-C-100-25-PPVA-N3-R
	40	1782824	DSBF-C-100-40-PPSA-N3-R	1782254	DSBF-C-100-40-PPVA-N3-R
	50	1782825	DSBF-C-100-50-PPSA-N3-R	1782255	DSBF-C-100-50-PPVA-N3-R
	80	1782826	DSBF-C-100-80-PPSA-N3-R	1782256	DSBF-C-100-80-PPVA-N3-R
	100	1782827	DSBF-C-100-100-PPSA-N3-R	1782257	DSBF-C-100-100-PPVA-N3-R
	125	1782828	DSBF-C-100-125-PPSA-N3-R	1782258	DSBF-C-100-125-PPVA-N3-R
	160	1782829	DSBF-C-100-160-PPSA-N3-R	1782259	DSBF-C-100-160-PPVA-N3-R
	200	1782830	DSBF-C-100-200-PPSA-N3-R	1782260	DSBF-C-100-200-PPVA-N3-R
	250	1782831	DSBF-C-100-250-PPSA-N3-R	1782261	DSBF-C-100-250-PPVA-N3-R
	320	1782832	DSBF-C-100-320-PPSA-N3-R	1782262	DSBF-C-100-320-PPVA-N3-R
	400	1782833	DSBF-C-100-400-PPSA-N3-R	1782263	DSBF-C-100-400-PPVA-N3-R
	500	1782834	DSBF-C-100-500-PPSA-N3-R	1782264	DSBF-C-100-500-PPVA-N3-R
125	25	1792953	DSBF-C-125-25-PPSA-N3-R	1785012	DSBF-C-125-25-PPVA-N3-R
	40	1792954	DSBF-C-125-40-PPSA-N3-R	1785013	DSBF-C-125-40-PPVA-N3-R
	50	1792955	DSBF-C-125-50-PPSA-N3-R	1785014	DSBF-C-125-50-PPVA-N3-R
	80	1792956	DSBF-C-125-80-PPSA-N3-R	1785015	DSBF-C-125-80-PPVA-N3-R
	100	1792957	DSBF-C-125-100-PPSA-N3-R	1785016	DSBF-C-125-100-PPVA-N3-R
	125	1792958	DSBF-C-125-125-PPSA-N3-R	1785017	DSBF-C-125-125-PPVA-N3-R
	160	1792959	DSBF-C-125-160-PPSA-N3-R	1785018	DSBF-C-125-160-PPVA-N3-R
	200	1792960	DSBF-C-125-200-PPSA-N3-R	1785019	DSBF-C-125-200-PPVA-N3-R
	250	1792961	DSBF-C-125-250-PPSA-N3-R	1785020	DSBF-C-125-250-PPVA-N3-R
	320	1792962	DSBF-C-125-320-PPSA-N3-R	1785021	DSBF-C-125-320-PPVA-N3-R
	400	1792963	DSBF-C-125-400-PPSA-N3-R	1785022	DSBF-C-125-400-PPVA-N3-R
	500	1792964	DSBF-C-125-500-PPSA-N3-R	1785023	DSBF-C-125-500-PPVA-N3-R

 upozornění

Další varianty ve stavebnici výrobku → strana 19

Technické údaje

Údaje pro objednávky					
ø pístu	zdvih	PPS – samočinně nastavitelné pneumatické tlumení na obou stranách A – se snímáním poloh		PPV – nastavitelné pneumatické tlumení na obou stranách A – se snímáním poloh	
[mm]	[mm]	č. dílu	typ	č. dílu	typ
zdvih dle volby					
32	1 ... 2800	1778516	DSBF-C-32-...-PPSA-N3-R	1772262	DSBF-C-32-...-PPVA-N3-R
40	1 ... 2800	1779309	DSBF-C-40-...-PPSA-N3-R	1774182	DSBF-C-40-...-PPVA-N3-R
50	1 ... 2800	1779742	DSBF-C-50-...-PPSA-N3-R	1774418	DSBF-C-50-...-PPVA-N3-R
63	1 ... 2800	1780600	DSBF-C-63-...-PPSA-N3-R	1775324	DSBF-C-63-...-PPVA-N3-R
80	1 ... 2800	1780945	DSBF-C-80-...-PPSA-N3-R	1778184	DSBF-C-80-...-PPVA-N3-R
100	1 ... 2800	1781567	DSBF-C-100-...-PPSA-N3-R	1781598	DSBF-C-100-...-PPVA-N3-R
125	1 ... 2800	1792703	DSBF-C-125-...-PPSA-N3-R	1784637	DSBF-C-125-...-PPVA-N3-R

 **upozornění**

Další varianty ve stavebnici výrobku → strana 19

Údaje pro objednávky – stavebnice výrobku

	32	40	50	63	80	100	125	podmínky	kód	zadání	
č. stavebnice	570077	570078	570079	570080	570081	570082	1755169				
funkce	válce dle norem Clean Design								DSBF	DSBF	
provedení výrobku	konstrukce pro snadné čištění								-C	-C	
vlastnosti chodu	standardní										
	zvláště nízké tření						-	[1]	L		
	konstantní pomalý pohyb								[1]	U	
průměr pístu [mm]	32	40	50	63	80	100	125		-...		
zdvih [mm]	1 ... 2800									-...	
druh pístnice	jednostranná										
	průchozí pístnice									-T	
druh závitů na pístnici	vnější závit										
	vnitřní závit							[2]		F	
tlumení	pružné tlumicí kroužky/desky na obou stranách									-P	
	samočinně nastavitelné pneumatické tlumení na obou stranách							[3]		-PPS	
	nastavitelné pneumatické tlumení na obou stranách									-PPV	
snímání poloh	připraveno pro čidla									A	A
norma	odpovídá ISO15552									-N3	
rozsah teplot	standardní -20 ... +80 °C										
	těsnění do vyšších teplot 0 ... +120 °C							[4]		T1	
	-40 ... +80 °C							[4]		T3	
	0 ... +150 °C							[4]		T4	
varianta stíracího kroužku	žádná										
	vyšší chemická odolnost							[5]		A1	
	tvrdý stírací kroužek									A2	
	pro suchý chod							[5]		A3	
certifikát EU	žádný										
	II 2GD						-			EX4	
prodloužená pístnice [mm]	1 ... 500							[6]		-...E	
prodloužený závit na pístnici [mm]	1 ... 35		1 ... 70					[6]		-...L	
montáž čidel	upevňovací lišta pro čidla									-R	-R

[1] L, U ne s T, T1, T3, T4, A1, A2, A3 a EX4

[2] F ne s ...L

[3] PPS ne s T1, T3, T4, A1

[4] T1, T3, T4 ne s A1, A2, A3, EX4

[5] A1, A3 ne s EX4

[6] ...E, ...L pouze do zdvihu 2000 mm
ne s N3

Příslušenství

Patková upevnění CRHNC

materiál:
silně legovaná ocel
prostě mědi a PTFE

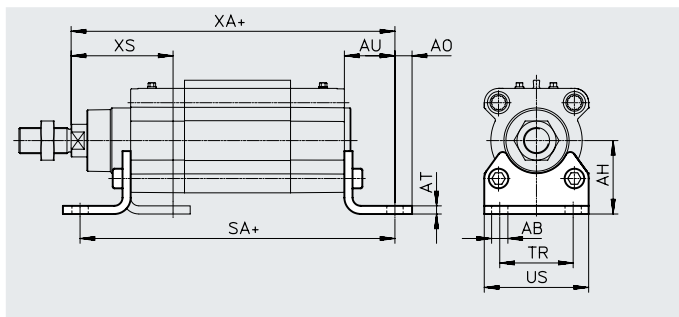

Rozměry a údaje pro objednávky

pro \varnothing [mm]	AB \varnothing	AH	AO	AT	AU	SA	TR	US	XA	XS	KBK ¹⁾	hmotnost [g]	č. dílu	typ ²⁾
32	7	32	6,5	4	24	142	32	45	143,1	46	4	139	176937	CRHNC-32
40	10	36	9	4	28	161	36	54	161,9	52,7	4	188	176938	CRHNC-40
50	10	45	9,5	5	32	170	45	64	173,8	62,6	4	341	176939	CRHNC-50
63	10	50	12,5	5	32	185	50	75	189,1	62,9	4	424	176940	CRHNC-63
80	12	63	15	6	41	210	63	93	214,6	80,4	4	810	176941	CRHNC-80
100	14,5	71	17,5	6	41	220	75	110	228,5	84,3	4	990	176942	CRHNC-100
125	16,5	90	22	8	45	250	90	131	270	102	4	1920	176943	CRHNC-125

1) třída odolnosti korozi KBK 4 dle normy Festo FN 940070

Konstrukční díly s velmi velkými nároky na odolnost korozi. Povětrnostní podmínky s velkými nároky na odolnost korozi. Díly do prostoru s agresivními látkami, například v potravinářství nebo v chemickém průmyslu. Tato použití je nutné ověřit třeba zvláštními zkouškami (→ také FN 940082) s odpovídajícími médii.

2) lze použít do prostředí ATEX

Přírubová upevnění CRFNG

materiál:
silně legovaná ocel
prostě mědi a PTFE

Na předním víku nelze použít
v kombinaci se sadou
s měchem DADB.

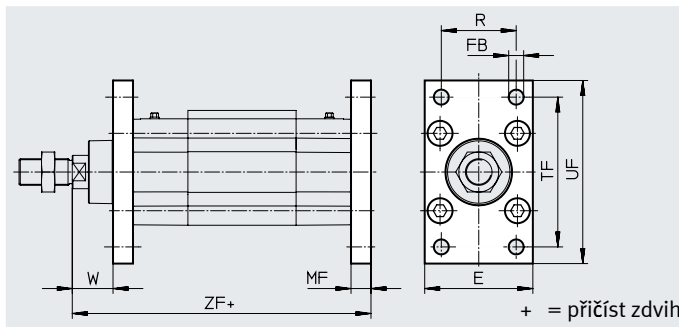
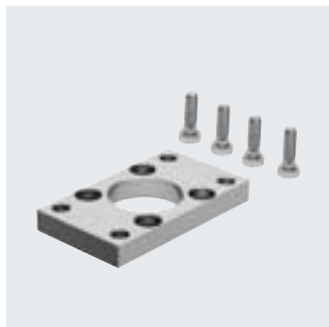

Rozměry a údaje pro objednávky

pro \varnothing [mm]	E	FB \varnothing	MF	R	TF	UF	W	ZF	KBK ¹⁾	hmotnost [g]	č. dílu	typ ²⁾
32	45	7	10	32	64	80	16	129,1	4	220	161846	CRFNG-32
40	54	9	10	36	72	90	18,7	143,9	4	291	161847	CRFNG-40
50	64	9	12	45	90	110	23,6	153,8	4	526	161848	CRFNG-50
63	75	9	12	50	100	120	23,9	169,1	4	680	161849	CRFNG-63
80	93	12	16	63	126	150	29,4	189,6	4	1508	161850	CRFNG-80
100	110	14	16	75	150	175	33,3	203,5	4	2054	161851	CRFNG-100
125	132	16	20	90	180	210	45	245	4	3787	185363	CRFNG-125

1) třída odolnosti korozi KBK 4 dle normy Festo FN 940070

Konstrukční díly s velmi velkými nároky na odolnost korozi. Povětrnostní podmínky s velkými nároky na odolnost korozi. Díly do prostoru s agresivními látkami, například v potravinářství nebo v chemickém průmyslu. Tato použití je nutné ověřit třeba zvláštními zkouškami (→ také FN 940082) s odpovídajícími médii.

2) lze použít do prostředí ATEX

Příslušenství

Kyvné čepy CRZNG

materiál:
silně legovaná ocel
prostě mědi a PTFE

Na předním víku nelze použít
v kombinaci se sadou s měchem
DADB.

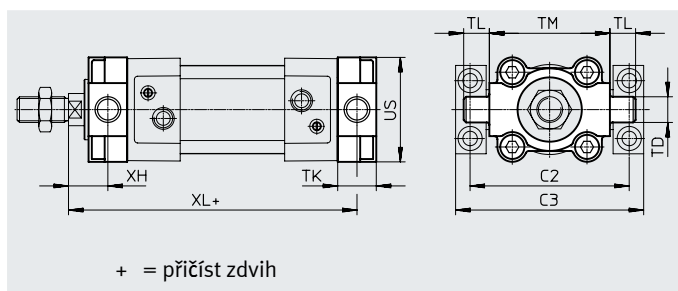

Rozměry a údaje pro objednávky													
pro \varnothing	C2	C3	TD \varnothing e9	TK	TL	TM	UW	XH	XL	KBK ¹⁾	hmotnost [g]	č. dílu	typ ²⁾
[mm]													
32	71	86	12	16	12	50	45	18	127,1	4	150	161852	CRZNG-32
40	87	105	16	20	16	63	54	18,7	143,9	4	285	161853	CRZNG-40
50	99	117	16	24	16	75	64	23,6	153,8	4	473	161854	CRZNG-50
63	116	136	20	24	20	90	75	23,9	169,1	4	687	161855	CRZNG-63
80	136	156	20	28	20	110	93	31,4	187,6	4	1296	161856	CRZNG-80
100	164	189	25	38	25	132	110	30,3	206,5	4	2254	161857	CRZNG-100
125	192	217	25	50	25	160	131	40	250	4	3484	185362	CRZNG-125

1) třída odolnosti korozi KBK 4 dle normy Festo FN 940070

Konstrukční díly s velmi velkými nároky na odolnost korozi. Povětrnostní podmínky s velkými nároky na odolnost korozi. Díly do prostoru s agresivními látkami, například v potravinářství nebo v chemickém průmyslu. Tato použití je nutné ověřit třeba zvláštními zkouškami (→ také FN 940082) s odpovídajícími médii.

2) lze použít do prostředí ATEX

Ložisková tělesa CRLNZG

materiál:
silně legovaná ocel
prostě mědi a PTFE

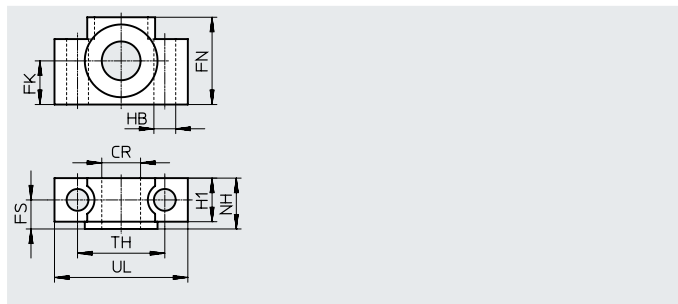
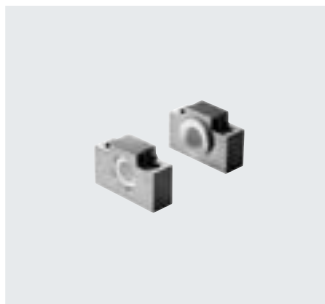

Rozměry a údaje pro objednávky													
pro \varnothing	CR \varnothing D11	FK \varnothing $\pm 0,1$	FN	FS	H1	HB \varnothing H13	NH	TH $\pm 0,2$	UL	KBK ¹⁾	hmotnost [g]	č. dílu	typ
[mm]													
32	12	15	30	10,5	15	6,6	18	32	46	4	205	161874	CRLNZG-32
40, 50	16	18	36	12	18	9	21	36	55	4	323	161875	CRLNZG-40/50
63, 80	20	20	40	13	20	11	23	42	65	4	435	161876	CRLNZG-63/80
100, 125	25	25	50	16	24,5	14	28,5	50	75	4	739	161877	CRLNZG-100/125

1) třída odolnosti korozi KBK 4 dle normy Festo FN 940070

Konstrukční díly s velmi velkými nároky na odolnost korozi. Povětrnostní podmínky s velkými nároky na odolnost korozi. Díly do prostoru s agresivními látkami, například v potravinářství nebo v chemickém průmyslu. Tato použití je nutné ověřit třeba zvláštními zkouškami (→ také FN 940082) s odpovídajícími médii.

Příslušenství

Kyvné příruby SNCB-R3

materiál:
hliníkový tlakový odlitek
s ochranným povlakem
prosté mědi a PTFE

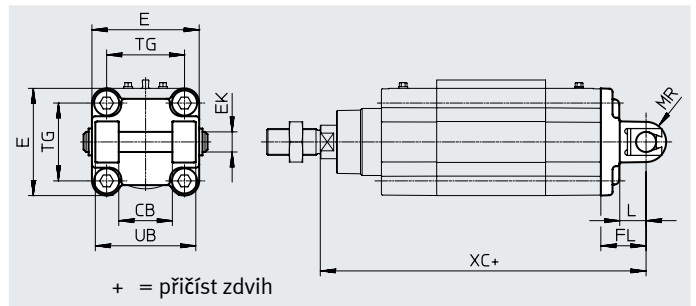

Rozměry a údaje pro objednávku

pro \varnothing	CB	E	EK \varnothing	FL	L	MR	UB	TG	XC	KBK ¹⁾	hmotnost	č. dílu	typ
[mm]	H14		H9/e8	$\pm 0,2$		-0,5	h14				[g]		
32	26	45 ^{+0,2/-0,5}	10	22	13	8,5	45	32,5	141,1	3	100	176944	SNCB-32-R3
40	28	54 ^{+0,5}	12	25	16	12	52	38	158,9	3	151	176945	SNCB-40-R3
50	32	64 ^{+0,6}	12	27	16	12	60	46,5	168,8	3	228	176946	SNCB-50-R3
63	40	75 ^{+0,6}	16	32	21	16	70	56,5	189,1	3	371	176947	SNCB-63-R3
80	50	93 ^{+0,8}	16	36	22	16	90	72	209,6	3	632	176948	SNCB-80-R3
100	60	110 ^{+0,3/-0,8}	20	41	27	20	110	89	228,5	3	986	176949	SNCB-100-R3
125	70	131 ^{+0,8}	25	50	30	25	130	110	275	3	1776	176950	SNCB-125-R3

1) třída odolnosti korozi KBK 3 dle normy Festo FN 940070

Konstrukční díly s velkými nároky na odolnost korozi. na odolnost korozi. Vnější viditelné části s přímým kontaktem s okolní pro průmysl běžnou atmosférou respektive látkami, jako jsou ředidla a čisticí prostředky, s požadavky především na funkci povrchu.

Příslušenství

Kryvné příruby
SNCS/CRSNCS/SNCS-...-R3

materiál:

SNCS 32 ... 50:

hliníkový tlakový odlitek

SNCS 63 ... 125:

tvárný legovaný hliník

CRSNCS 32 ... 80:

silně legovaná ocel, nerezová

SNCS-...-R3 100 ... 125:

tvárná legovaná slitina hliníku

s ochranným povlakem

odpovídá RoHS

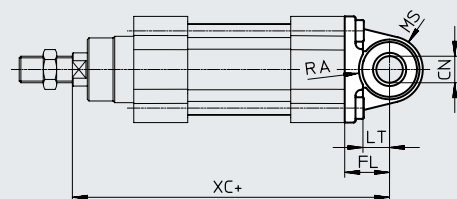
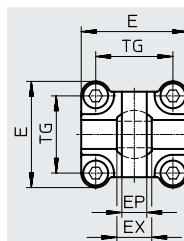

+ = přičíst zdvih

Rozměry a údaje pro objednávky

pro \varnothing [mm]	CN \varnothing		E		EP $\pm 0,2$	EX	FL $\pm 0,2$
	DSBF-C-...	DSBF-C-...-R3	DSBF-C-...	DSBF-C-...-R3			
32	10 ^{+0,013}	10 ^{+0,015/-0,04}	45 ^{+0,2/-0,5}	45 ^{-0,5}	10,5	14	22
40	12 ^{+0,015}	12 ^{+0,018/-0,04}	54 ^{-0,5}	54 ^{-0,5}	12	16	25
50	16 ^{+0,015}	16 ^{+0,018/-0,04}	64 ^{-0,6}	64 ^{-0,6}	15	21	27
63	16 ^{+0,015}	16 ^{+0,018/-0,04}	74,5 $\pm 0,5$	75 ^{-0,6}	15	21	32
80	20 ^{+0,018}	20 ^{+0,021/-0,04}	92,2 $\pm 0,8$	93 ^{-0,8}	18	25	36
100	20 ^{+0,018}	20 ^{+0,021/-0,04}	109 ^{+1/-0,7}	109 ^{+1/-0,7}	18	25	41
125	30 ^{+0,018}	30 ^{+0,021/-0,04}	132 ^{+1/-0,7}	132 ^{+1/-0,7}	25	37	50

pro \varnothing [mm]	LT	MS		RA		TG	XC
		DSBF-C-...	DSBF-C-...-R3	DSBF-C-... +1	DSBF-C-...-R3 +1		
32	13	15 ^{+0,5}	15 ^{+0,5}	14,5	14,5	32,5	141,1
40	16	17 ^{+0,5}	17 ^{+0,5}	17,5	17,5	38	158,9
50	16	20 ^{+0,5}	20 ^{+0,5}	18,5	19	46,5	168,8
63	21	23 ^{+0,5}	22 ^{+0,5}	23	23	56,5	189,1
80	22	28 ^{+0,5}	27 ^{+0,5}	25	25	72	209,6
100	27	30 $\pm 0,5$	30 $\pm 0,5$	95	100	89	228,5
125	30	39 $\pm 0,5$	39 $\pm 0,5$	100	100	110	275

pro \varnothing [mm]	základní typ			zvýšená odolnost korozi				
	KBK ¹⁾	hmotnost [g]	č. dílu	typ	KBK ¹⁾	hmotnost [g]	č. dílu	typ
32	1	86	174397	SNCS-32	4	161	2895920	CRSNCS-32
40	1	122	174398	SNCS-40	4	239	2895921	CRSNCS-40
50	1	216	174399	SNCS-50	4	403	2895922	CRSNCS-50
63	2	281	174400	SNCS-63	4	576	2895923	CRSNCS-63
80	2	557	174401	SNCS-80	4	1173	2895924	CRSNCS-80
100	2	683	174402	SNCS-100	3	684	2895925	SNCS-100-R3
125	2	1369	174403	SNCS-125	3	1369	2895926	SNCS-125-R3

1) třída odolnosti korozi KBK 1 dle normy Festo FN 940070

Malé nároky na odolnost korozi. Použití v suchém vnitřním prostoru případně při přepravě a skladování. Platí také pro díly za kryty, v neviděném vnitřním prostoru, nebo je nutné díly v případě použití zakrýt (např. hnací čepy).

třída odolnosti korozi KBK 2 dle normy Festo FN 940070

Konstrukční díly s mírnějším nároky na odolnost korozi. Vnější viditelné části s požadavky především na vzhled povrchu, který je vystaven přímému kontaktu s okolní pro průmysl běžnou atmosférou, respektive látkami, jako jsou chladiva a maziva.

třída odolnosti korozi KBK 3 dle normy Festo FN 940070

Konstrukční díly s velkými nároky na odolnost korozi. Vnější viditelné části s přímým kontaktem s okolní pro průmysl běžnou atmosférou respektive látkami, jako jsou ředidla a čisticí prostředky, s požadavky především na funkci povrchu.

třída odolnosti korozi KBK 4 dle normy Festo FN 940070

Konstrukční díly s velmi velkými nároky na odolnost korozi. Povětrnostní podmínky s velkými nároky na odolnost korozi. Díly do prostoru s agresivními látkami, například v potravinářství nebo v chemickém průmyslu. Tato použití je nutné ověřit třeba zvláštními zkouškami (\rightarrow také FN 940082) s odpovídajícími médii.

Příslušenství

Údaje pro objednávky – upevňovací prvky odolné korozi

název	pro ø	č. dílu	typ
ložisková tělesa CRLNG			
	32	161840	CRLNG-32
	40	161841	CRLNG-40
	50	161842	CRLNG-50
	63	161843	CRLNG-63
	80	161844	CRLNG-80
	100	161845	CRLNG-100
	125	176951	CRLNG-125



Údaje pro objednávky – upevňovací prvky, vysoká odolnost korozi

technické údaje → internet: ložiskové těleso

název	pro ø	č. dílu	typ
ložisková tělesa LBG-R3			
	32	2078790	LBG-32-R3
	40	2078792	LBG-40-R3
	50	2078794	LBG-50-R3
	63	2078795	LBG-63-R3
	80	2078797	LBG-80-R3
	100	2078799	LBG-100-R3
	125	2078837	LBG-125-R3

Údaje pro objednávky – nástavce na pístnici odolné korozi

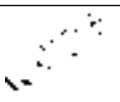
technické údaje → internet: nástavce na pístnici

pro ø	č. dílu	typ	pro ø	č. dílu	typ		
kloubové hlavice CRSGS			vidlicové koncovky CRSG ¹⁾				
	32	195582	CRSGS-M10x1,25		32	13569	CRSG-M10x1,25
	40	195583	CRSGS-M12x1,25		40	13570	CRSG-M12x1,25
	50, 63	195584	CRSGS-M16x1,5		50, 63	13571	CRSG-M16x1,5
	80, 100	195585	CRSGS-M20x1,5		80, 100	13572	CRSG-M20x1,5
	125	195586	CRSGS-M27x2		125	185361	CRSG-M27x2
pružné spojky CRFK ¹⁾							
	32	2305778	CRFK-M10x1,25				
	40	2305779	CRFK-M12x1,25				
	50, 63	2490673	CRFK-M16x1,5				
	80, 100	2545677	CRFK-M20x1,5				

1) lze použít do prostředí ATEX

Příslušenství

Sady s měchem DADB



Obecné technické údaje		32	40	50	63	80	100
typ DADB-V6-							
max. rozsah zdvihu válce ¹⁾	[mm]	10 ... 500	10 ... 500	10 ... 500	10 ... 500	10 ... 500	10 ... 500
upevnění		závitovým kolíkem					
montážní poloha		libovolná					
odolnost mědiím		prach, třísky, olej, tuk, benzín (→ internet: odolnost mědiím)					
teplota okolí ²⁾	[°C]	-10 ... +80					
stupeň krytí		IP54					
odolnost korozi KBK ³⁾		3					

1) v kombinaci se sadou s měchem DADB.

2) dbějte rozsahu použití čidel a válce

3) třída odolnosti korozi KBK 3 dle normy Festo FN 940070

Konstruktivní díly s velkými nároky na odolnost korozi. na odolnost korozi. Vnější viditelné části s přímým kontaktem s okolní pro průmysl běžnou atmosférou respektive látkami, jako jsou ředidla a čisticí prostředky, s požadavky především na funkci povrchu.

Materiály

funkční řez

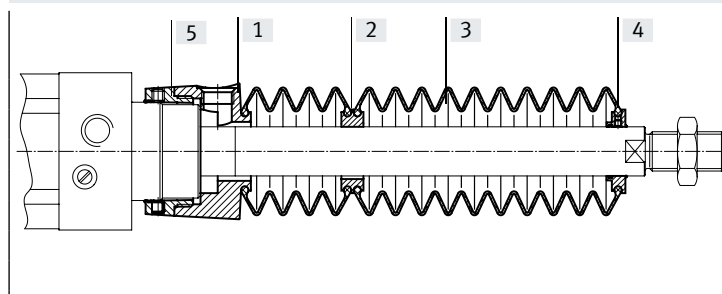

Měch

[1]	připojení	polyamid
[2]	mezikus	polyamid
[3]	měch	NBR
[4]	koncový díl	polyamid
[5]	šroubovací díl	polyamid
-	O-kroužek	NBR
	upozornění k materiálu	prosté mědi a PTFE
		odpovídá RoHS

Hmotnosti [g]

typ DADB-V6- zdvih [mm]	32	40	50	63	80	100
10 ... 50	29	42	71	69	99	124
51 ... 125	41	56	91	89	127	152
126 ... 175	52	68	105	103	140	165
176 ... 250	66	85	129	127	193	218
251 ... 300	79	100	147	145	231	255
301 ... 350	92	115	166	164	268	293
351 ... 375	92	115	167	165	259	284
376 ... 425	104	129	185	183	296	321
426 ... 475	117	144	204	202	334	359
476 ... 500	117	144	205	203	324	349

Příslušenství

Přípustná rychlost pohybu v, v závislosti na délce hadice l

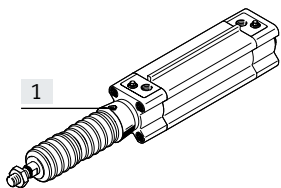

Sada s měchem je systém bez úniků. Přívod a výstup sady je v připojovací části [1] opatřen otvorem pro vyrovnávání tlaků, aby nedocházelo

k nežádoucímu nasávání médií. Tlak vznikající v sestavě měchu při pohybu je velkou měrou určován rychlostí pohybu a délkou hadice.

Z diagramu lze zjistit doporučené délky hadic ve vztahu k rychlosti pohybu pohonu.

pohyb vpřed

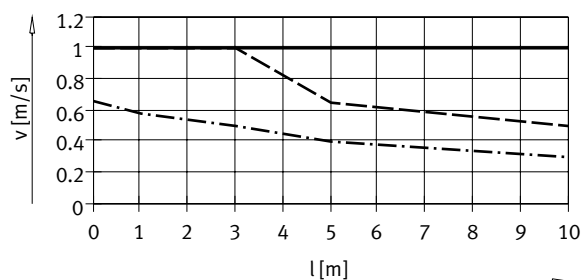

— \varnothing 32/ 50/63
 \varnothing 40
 - - - \varnothing 80/100

pohyb vzad

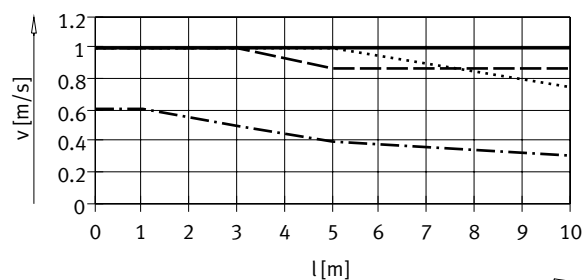

— \varnothing 32
 \varnothing 40
 - - - \varnothing 50/63
 \varnothing 80/100

upozornění

Na otvor pro vyrovnávání tlaků musejí být použita zde uvedená nástrčná šroubení. Alternativně lze použít tlumiče hluku. Tím se přípustná rychlost pohybu nepatrně sníží.

Rozměr hadice a nástrčného šroubení do otvoru pro vyrovnávání tlaků

\varnothing [mm]	vnější \varnothing hadice [mm]	šroubení s nástrčnou koncovkou	
		č. dílu	typ
32, 40	8	186109	QS-G1/8-8-I
		578376	NPQH-DK-G18-Q8-P10
		578362	NPQH-D-G18-S8-P10
50, 63, 80, 100	12	186350	QS-G1/4-12
		578344	NPQH-D-G14-Q12-P10
		578366	NPQH-D-G14-S12-P10

Příslušenství

Rozměry

modely CAD ke stažení → www.festo.com

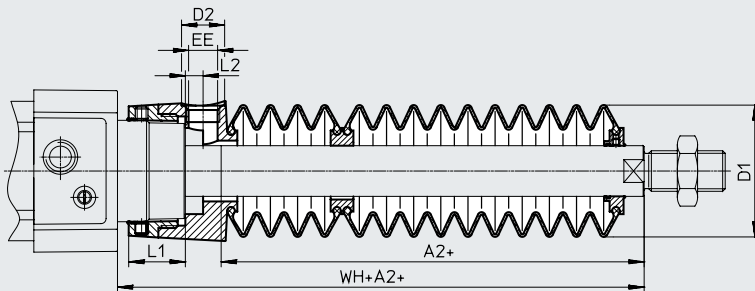

+ = přičíst zdvih

∅ zdvih [mm]	32							40						
	A2 ¹⁾	D1 max.	D2	EE	L1	L2	WH+A2	A2 ¹⁾	D1 max.	D2	EE	L1	L2	WH+A2
10 ... 50	29	38	14	G1/8	12,9	5,4	55	28	46	14	G1/8	16,3	5,4	56,7
51 ... 125	47						73	43						71,7
126 ... 175	61						87	56						84,7
176 ... 250	80						106	72						100,7
251 ... 300	96						122	86						114,7
301 ... 350	112						138	100						128,7
351 ... 375	114						140	101						129,7
376 ... 425	130						156	115						143,7
426 ... 475	145						171	130						158,7
476 ... 500	147						173	131						159,7

∅ zdvih [mm]	50							63						
	A2 ¹⁾	D1 max.	D2	EE	L1	L2	WH+A2	A2 ¹⁾	D1 max.	D2	EE	L1	L2	WH+A2
10 ... 50	28	57	17	G1/4	22,35	7	63,6	28	57	17	G1/4	22,4	7	63,9
51 ... 125	46						81,6	46						81,9
126 ... 175	56						91,6	56						91,9
176 ... 250	73						108,6	73						108,9
251 ... 300	86						121,6	86						121,9
301 ... 350	97						132,6	97						132,9
351 ... 375	105						140,6	105						140,9
376 ... 425	116						151,6	116						151,9
426 ... 475	126						161,6	126						161,9
476 ... 500	134						169,6	134						169,9

∅ zdvih [mm]	80							100						
	A2 ¹⁾	D1 max.	D2	EE	L1	L2	WH+A2	A2 ¹⁾	D1 max.	D2	EE	L1	L2	WH+A2
10 ... 50	25	93	17	G1/4	28	4	70,4	25	93	17	G1/4	28	4	74,3
51 ... 125	37						82,4	37						86,3
126 ... 175	49						94,4	49						98,3
176 ... 250	62						107,4	62						111,3
251 ... 300	74						119,4	74						123,3
301 ... 350	86						131,4	86						135,3
351 ... 375	87						132,4	87						136,3
376 ... 425	98						143,4	98						147,3
426 ... 475	110						155,4	110						159,3
476 ... 500	111						156,4	111						160,3

1) Rozměr odpovídá hodnotě E pohonu (prodloužená pístnice)

Příslušenství

Údaje pro objednávky – sady s měchem

Pro použití sady s měchem je bezpodmínečně nutné použít prodlouženou pístnici (objednací kód ...E) → strana 19.

Potřebný rozměr pro kód E v závislosti na \varnothing pístu a zdvihu válce a také příslušná sada s měchem jsou uvedeny v následující tabulce:

Příklad objednávky:

Vybraný válec dle norem:

DSBF-C-32-320-PPV-A-N3-...E-R

Rozměr pro odpovídající hodnotu E (viz tabulku):

112 mm

Úplné typové označení pro válec dle norem:



DSBF-C-32-320-PPV-A-N3-112E-R

Příslušná sada s měchem:





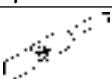
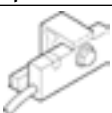

DADB-V6-32-S301-350

údaje o válci			sada s měchem		údaje o válci			sada s měchem	
\varnothing	zdvih	rozměr pro E	č. dílu	typ	\varnothing	zdvih	rozměr pro E	č. dílu	typ
[mm]	[mm]	[mm]			[mm]	[mm]	[mm]		
32	10 ... 50	29	553271	DADB-V6-32-S10-50	40	10 ... 50	28	553291	DADB-V6-40-S10-50
	51 ... 125	47	553273	DADB-V6-32-S51-125		51 ... 125	43	553293	DADB-V6-40-S51-125
	126 ... 175	61	553275	DADB-V6-32-S126-175		126 ... 175	56	553295	DADB-V6-40-S126-175
	176 ... 250	80	553277	DADB-V6-32-S176-250		176 ... 250	72	553297	DADB-V6-40-S176-250
	251 ... 300	96	553279	DADB-V6-32-S251-300		251 ... 300	86	553299	DADB-V6-40-S251-300
	301 ... 350	112	553281	DADB-V6-32-S301-350		301 ... 350	100	553301	DADB-V6-40-S301-350
	351 ... 375	114	553283	DADB-V6-32-S351-375		351 ... 375	101	553303	DADB-V6-40-S351-375
	376 ... 425	130	553285	DADB-V6-32-S376-425		376 ... 425	115	553305	DADB-V6-40-S376-425
	426 ... 475	145	553287	DADB-V6-32-S426-475		426 ... 475	130	553307	DADB-V6-40-S426-475
476 ... 500	147	553289	DADB-V6-32-S476-500	476 ... 500	131	553309	DADB-V6-40-S476-500		
50	10 ... 50	28	553311	DADB-V6-50-S10-50	63	10 ... 50	28	553331	DADB-V6-63-S10-50
	51 ... 125	46	553313	DADB-V6-50-S51-125		51 ... 125	46	553333	DADB-V6-63-S51-125
	126 ... 175	56	553315	DADB-V6-50-S126-175		126 ... 175	56	553335	DADB-V6-63-S126-175
	176 ... 250	73	553317	DADB-V6-50-S176-250		176 ... 250	73	553337	DADB-V6-63-S176-250
	251 ... 300	86	553319	DADB-V6-50-S251-300		251 ... 300	86	553339	DADB-V6-63-S251-300
	301 ... 350	97	553321	DADB-V6-50-S301-350		301 ... 350	97	553341	DADB-V6-63-S301-350
	351 ... 375	105	553323	DADB-V6-50-S351-375		351 ... 375	105	553343	DADB-V6-63-S351-375
	376 ... 425	116	553325	DADB-V6-50-S376-425		376 ... 425	116	553345	DADB-V6-63-S376-425
	426 ... 475	126	553327	DADB-V6-50-S426-475		426 ... 475	126	553347	DADB-V6-63-S426-475
476 ... 500	134	553329	DADB-V6-50-S476-500	476 ... 500	134	553349	DADB-V6-63-S476-500		
80	10 ... 50	25	553351	DADB-V6-80-S10-50	100	10 ... 50	25	553371	DADB-V6-100-S10-50
	51 ... 125	37	553353	DADB-V6-80-S51-125		51 ... 125	37	553373	DADB-V6-100-S51-125
	126 ... 175	49	553355	DADB-V6-80-S126-175		126 ... 175	49	553375	DADB-V6-100-S126-175
	176 ... 250	62	553357	DADB-V6-80-S176-250		176 ... 250	62	553377	DADB-V6-100-S176-250
	251 ... 300	74	553359	DADB-V6-80-S251-300		251 ... 300	74	553379	DADB-V6-100-S251-300
	301 ... 350	86	553361	DADB-V6-80-S301-350		301 ... 350	86	553381	DADB-V6-100-S301-350
	351 ... 375	87	553363	DADB-V6-80-S351-375		351 ... 375	87	553383	DADB-V6-100-S351-375
	376 ... 425	98	553365	DADB-V6-80-S376-425		376 ... 425	98	553385	DADB-V6-100-S376-425
	426 ... 475	110	553367	DADB-V6-80-S426-475		426 ... 475	110	553387	DADB-V6-100-S426-475
476 ... 500	111	553369	DADB-V6-80-S476-500	476 ... 500	111	553389	DADB-V6-100-S476-500		

Příslušenství

Údaje pro objednávky – upevňovací sady						
	popis			č. dílu	typ	
	k upevnění čidel CRSMT-8M na upevňovací lištu			1806790	SMB-8-C	
Údaje pro objednávky – čidla do drážky T, polovodičová						
	upevnění	spínací výstup	elektrické připojení	délka kabelu [m]	č. dílu	typ
spínací						
	nasazuje se shora do drážky, vestavné do upevňovací sady	PNP	kabel, 3 vodiče	5,0	574380	CRSMT-8M-PS-24V-K-5,0-OE
kabel, 3 vodiče			10,0	574381	CRSMT-8M-PS-24V-K-10,0-OE	
konektor M8x1, 3 piny			0,3	574383	CRSMT-8M-PS-24V-K-0,3-M8D	
konektor M12x1, 3 piny			0,3	574382	CRSMT-8M-PS-24V-K-0,3-M12	
Údaje pro objednávky – čidla do drážky T, polovodičová						
	upevnění	spínací výstup	elektrické připojení	délka kabelu [m]	č. dílu	typ
spínací						
	montuje se na upevňovací lištu	PNP	kabel, 3 vodiče	5,0	571339	SMT-C1-PS-24V-K-5,0-OE
konektor M8x1, 3 piny			0,3	571342	SMT-C1-PS-24V-K-0,3-M8D	
konektor M12x1, 3 piny			0,3	571341	SMT-C1-PS-24V-K-0,3-M12	
Údaje pro objednávky – kabely						
	elektrické připojení vlevo	elektrické připojení vpravo	délka kabelu [m]	č. dílu	typ	
	přímá zásuvka, M8x1, 3 piny	kabel, volné konce vodičů, 3 vodiče	2,5	541333	NEBU-M8G3-K-2.5-LE3	
			5	541334	NEBU-M8G3-K-5-LE3	
	přímá zásuvka, M12x1, 5 pinů	kabel, volné konce vodičů, 3 vodiče	2,5	541363	NEBU-M12G5-K-2.5-LE3	
			5	541364	NEBU-M12G5-K-5-LE3	
	úhlová zásuvka, M8x1, 3 piny	kabel, volné konce vodičů, 3 vodiče	2,5	541338	NEBU-M8W3-K-2.5-LE3	
			5	541341	NEBU-M8W3-K-5-LE3	
	úhlová zásuvka, M12x1, 5 pinů	kabel, volné konce vodičů, 3 vodiče	2,5	541367	NEBU-M12W5-K-2.5-LE3	
			5	541370	NEBU-M12W5-K-5-LE3	

Příslušenství

Údaje pro objednávky – šroubení s nástrčnými koncovkami				technické údaje → internet: qs						
	připojení		materiál	hmotnost [g]	č. dílu	typ	PE ¹⁾			
	závit	vnější Ø hadice								
s vnějším šestihranem										
	G1/8	6	silně legovaná ocel, nerezová	14,1	1366257	NPCK-C-D-G18-K6	1			
		8		13,4	1490383	NPCK-C-D-G18-K8				
	G1/4	8		28,85	1691701	NPCK-C-D-G14-K8				
		10		32,9	1489336	NPCK-C-D-G14-K10				
	G3/8	10		51,15	1489614	NPCK-C-D-G38-K10				
	G1/8	4	mosaz, poniklovaná, s těsnícím kroužkem	6,3	578338	NPQH-D-G18-Q4-P10	10			
		6		9,2	578339	NPQH-D-G18-Q6-P10				
		8		11,9	578340	NPQH-D-G18-Q8-P10				
	G1/4	6		13,1	578341	NPQH-D-G14-Q6-P10				
		8		14,1	578342	NPQH-D-G14-Q8-P10				
		10		17,5	578343	NPQH-D-G14-Q10-P10				
	G3/8	8		20,6	578345	NPQH-D-G38-Q8-P10				
		10		22,7	578346	NPQH-D-G38-Q10-P10				
	G1/2	10		35,4	578349	NPQH-D-G12-Q10		1		
		12		37,1	578350	NPQH-D-G12-Q12				
		R1/8		6	ušlechtilá ocel, s vrstvou PTFE	9,9		162862	CRQS-1/8-6	1
				8		12		162863	CRQS-1/8-8	
R1/4		8	18	162864		CRQS-1/4-8				
		10	22	162865		CRQS-1/4-10				
R3/8		10	29	162866		CRQS-3/8-10				
		12	37	162867		CRQS-3/8-12				
R1/2		12	55	162868		CRQS-1/2-12				
		16	59	162869		CRQS-1/2-16				
s vnitřním šestihranem										
	G1/8	4	mosaz, poniklovaná, s těsnícím kroužkem	6,2	578374	NPQH-DK-G18-Q4-P10	10			
		6		9,1	578375	NPQH-DK-G18-Q6-P10				
		8		12,8	578376	NPQH-DK-G18-Q8-P10				
	G1/4	8		14,4	578377	NPQH-DK-G14-Q8-P10				
		10		18,6	578378	NPQH-DK-G14-Q10-P10				
	G3/8	12		28,2	578379	NPQH-DK-G38-Q12-P10				
s vnějším šestihranem										
	G1/8	4	mosaz, poniklovaná, s těsnícím kroužkem	16,3	578280	NPQH-L-G18-Q4-P10	10			
		6		19,3	578281	NPQH-L-G18-Q6-P10				
		8		22,2	578282	NPQH-L-G18-Q8-P10				
	G1/4	6		22,4	578283	NPQH-L-G14-Q6-P10				
		8		25,8	578284	NPQH-L-G14-Q8-P10				
		10		33,1	578285	NPQH-L-G14-Q10-P10				
	G3/8	8		36,7	578287	NPQH-L-G38-Q8-P10				
		10		38,2	578288	NPQH-L-G38-Q10-P10				
	G1/2	10		42,6	578291	NPQH-L-G12-Q10		1		
		12		66,3	578292	NPQH-L-G12-Q12				
	R1/8	6	ušlechtilá ocel, s vrstvou PTFE	19	162872	CRQSL-1/8-6	1			
		8		26	162873	CRQSL-1/8-8				
	R1/4	8		30	162874	CRQSL-1/4-8				
		10		42	162875	CRQSL-1/4-10				
	R3/8	10		49	162876	CRQSL-3/8-10				
		12		65	162877	CRQSL-3/8-12				
	R1/2	12		85	162878	CRQSL-1/2-12				
		16		99	162879	CRQSL-1/2-16				

1) množství v balení

Příslušenství

Údaje pro objednávky – hadice z plastu, kalibrovaný vnější průměr		technické údaje → internet: hadice
		typ
	vysoká odolnost chemikáliím a hydrolýze	PLN
	hadice pro vysoké teploty a odolná chemikáliím	PFAN
	certifikát pro potravinářství a odolnost hydrolýze	PUN-H

Údaje pro objednávky – jednosměrné škrtkové ventily				technické údaje → internet: crgla		
	připojovací závit	pro nástrčné šroubení	materiál	hmotnost [g]	č. dílu	typ
		G1/8	CRQS/CRQSL/CRQST, QS	odlitek z ušlechtilé oceli, elektrolyticky leštěný	37,8	161404
G1/4		71,6			161405	CRGRLA-1/4-B
G3/8		126,9			161406	CRGRLA-3/8-B
G1/2		262,3			161407	CRGRLA-1/2-B

Údaje pro objednávky – uzavírací šrouby, odolné korozi							
	pro ø	materiál	KBK ¹⁾	hmotnost [g]	č. dílu	typ ³⁾	PE ²⁾
	32, 40	silně legovaná ocel	3	6,5	1355016	DAMD-PS-M6-12-R1	4
	50, 63		3	14	650121	DAMD-PS-M8-16-R1	
	80, 100		3	23	1355026	DAMD-PS-M10-16-R1	

1) třída odolnosti korozi KBK 3 dle normy Festo FN 940070

Konstrukční díly s velkými nároky na odolnost korozi. na odolnost korozi. Vnější viditelné části s přímým kontaktem s okolní průmysl běžnou atmosférou respektive látkami, jako jsou ředidla a čistící prostředky, s požadavky především na funkci povrchu.

2) množství v balení

3) lze použít do prostředí ATEX