

Came de comutação EAPM-L9-160-SLE

Cód. do item: 8120125

FESTO

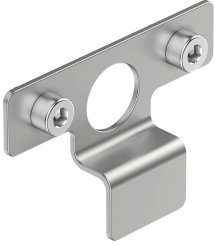

Ficha técnica

| Característica | Valor |
|--------------------------------------|--------------------------------|
| Tamanho | 160 |
| Posição de instalação | Indiferente |
| Classe de resistência à corrosão KBK | 0 - sem resistência à corrosão |
| Conformidade LABS | VDMA24364-B2-L |
| Temperatura ambiente | -10 °C...80 °C |
| Peso do produto | 8 g |
| Indicação sobre os materiais | Conformidade RoHS |
| Material do came de comutação | Aço de alta liga |