

Placa de regulagem VABF-S3-1-R4C2-C-6

Cód. do item: 543537

FESTO

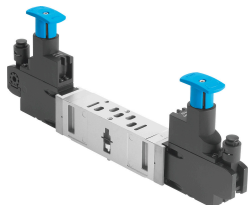

Ficha técnica

| Característica | Valor |
|--|--|
| Largura | 26 mm |
| Conforme a norma | ISO 15407-1 |
| Posição de instalação | Indiferente |
| Encadeamento vertical pneumático | Válvula reguladora de pressão para 2 e 4 |
| Função reguladora | Pressão de saída constante Com escape secundário |
| Cooptação manômetro | possível |
| Faixa de regulagem de pressão MPa | 0.2 MPa...0.6 MPa |
| Faixa de regulagem de pressão | 2 bar...6 bar |
| Faixa de regulagem de pressão psi | 29 psi...87 psi |
| Pressão de entrada 1 | 0.5 bar...10 bar |
| Meio de operação | Ar comprimido conforme ISO 8573-1:2010 [7:4:4] |
| Observação sobre o meio de operação/controlado | Admite operação com ar lubrificado (uso obrigatório de ar lubrificado na operação posterior) |
| Classe de resistência à corrosão KBK | 0 - sem resistência à corrosão |
| Conformidade LABS | VDMA24364-B1/B2-L |
| Grau de proteção | IP65 NEMA 4 |
| Temperatura ambiente | -5 °C...50 °C |
| Peso do produto | 430 g |
| Tipo de fixação do encadeamento vertical | na sub-base Em base de montagem individual |
| Conexão manômetro | com grampo |
| Indicação sobre os materiais | Conformidade RoHS |
| Material do painel de comando | PA |
| Material corpo do controlador | Alumínio em fundição injetada |