

Acionamento da válvula esfera VZPR-BPD-22-R212

Cód. do item: 540874

FESTO

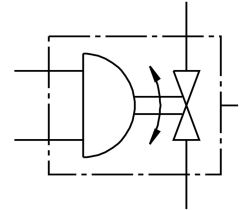

Ficha técnica

| Característica | Valor |
|--------------------------------------|--|
| Estrutura | Válvula de esfera de 2 vias Atuador semirrotativo |
| Tipo de acionamento | elétrico Pneumático |
| Posição de instalação | Indiferente |
| Tipo de fixação | CNOMO Com rosca fêmea |
| Conexão de montagem | Rp2 1/2 |
| Indicador de posição de comutação | Sentido do botão = sentido do fluxo |
| Diâmetro nominal DN | 63 |
| Pressão operacional do atuador | 1 bar...8.4 bar |
| Pressão nominal válvula PN | 25 |
| Temperatura do meio | -20 °C...150 °C |
| Temperatura ambiente | -20 °C...80 °C |
| Conformidade LABS | VDMA24364-Zona III |
| Peso do produto | 7300 g |
| Classe de resistência à corrosão KBK | 1 - baixa resistência à corrosão |