

Válvula solenoide CPE10-M1BH-5/3BS-QS6-B

Cód. do item: 533158

FESTO

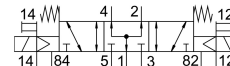
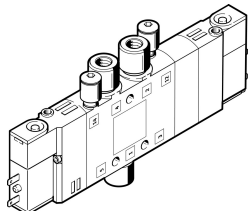

Ficha técnica

| Característica | Valor |
|-------------------------------------|-----------------------------------------------------|
| Função de válvula | 5/3 vias com centro em exaustão |
| Tipo de acionamento | elétrico |
| Largura | 10 mm |
| Vazão nominal padrão | 300 l/min |
| Conexão de trabalho pneumática | QS-6 |
| Tensão de alimentação | 24 V CC |
| Pressão operacional | -0.09 MPa...1 MPa -0.9 bar...10 bar |
| Estrutura | Válvula de comporta de êmbolo |
| Tipo de retorno | Mola mecânica |
| Certificação | c UL us - Recognized (OL) |
| Classificação marítima | ver certificado |
| Órgão certificador | DNV-TAA000032X |
| Grau de proteção | IP65 com conector fêmea conforme IEC 60529 |
| Diâmetro nominal | 4 mm |
| Função do escape | com controle de vazão |
| Tipo de vedação | mole |
| Posição de instalação | Indiferente |
| Acionamento manual auxiliar | com acessórios com trava sem trava |
| Tipo de comando | Servopilotado |
| Alimentação de ar piloto | externa |
| Sentido da vazão | Reversível |
| Identificação de posição de válvula | Suporte de placa |
| Cobertura | cobertura positiva |
| Pressão de controle MPa | 0.3 MPa...0.8 MPa |
| Pressão do piloto | 3 bar...8 bar |
| Tempo de comutação desligado | 20 ms |
| Tempo de acionamento ligado | 16 ms |
| Tempo de ativação | 100% em conexão com redução de corrente de retenção |

| Característica | Valor |
|---------------------------------------------------|----------------------------------------------------------------------------------------------|
| Pulso de teste positivo máx. com sinal 0 | 1200 µs |
| Pulso de teste negativo máx. com sinal 1 | 900 µs |
| Valores característicos da bobina eletromagnética | 24 V CC: 1,28 W |
| Flutuações de tensão permitidas | -15% / +10% |
| Meio de operação | Ar comprimido conforme ISO 8573-1:2010 [7:4:4] |
| Observação sobre o meio de operação/controlado | Admite operação com ar lubrificado (uso obrigatório de ar lubrificado na operação posterior) |
| Resistência à vibração | Teste de transporte com grau de severidade 2, segundo FN 942017-4 e EN 60068-2-6 |
| Resistência a choques | Teste de choque com grau de severidade 2 segundo FN942017-5 e EN 60068-2-27 |
| Classe de resistência à corrosão KBK | 2 - resistência moderada à corrosão |
| Conformidade LABS | VDMA24364-B1/B2-L |
| Temperatura do meio | -5 °C...50 °C |
| Meio de controle | Ar comprimido, conforme ISO 8573-1:2010 [7:4:4] |
| Temperatura ambiente | -5 °C...50 °C |
| Conexão elétrica | 2 pinos |
| Tipo de fixação | com orifício de passagem |
| Conexão do escape de piloto 82 | M3 |
| Conexão do escape de piloto 84 | M3 |
| Conexão do ar de comando 12 | M3 |
| Conexão do ar de comando 14 | M3 |
| Conexão pneumática 1 | QS-6 |
| Conexão pneumática 2 | QS-6 |
| Conexão pneumática 3 | M7 |
| Conexão pneumática 4 | QS-6 |
| Conexão pneumática 5 | M7 |
| Indicação sobre os materiais | Conformidade RoHS |
| Material vedações | NBR |
| Material corpo | Alumínio em fundição injetada |