

Módulo de entrada CP-E16-M8

Cód. do item: 18205

FESTO

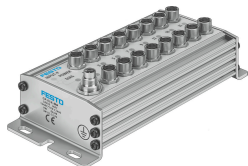

Ficha técnica

Característica	Valor
Conformidade LABS	VDMA24364-B2-L
Marca CE (ver declaração de conformidade)	conforme a diretiva EU-EMV conforme diretiva de proteção Ex da UE (ATEX) em conformidade diretiva UE-RoHS
Marca UKCA (ver declaração de conformidade)	conforme regulamentação do Reino Unido para EMV conforme regulamentos EX do Reino Unido conforme regulamentação RoHS, do Reino Unido
Marca KC	KC-EMV
Certificação	Marca RCM c UL us - Recognized (OL)
Proteção contra explosão	Zona 2 (ATEX) Zona 2 (UKEX) Zona 22 (ATEX) Zona 22 (UKEX)
Categoria ATEX gás	II 3G
Categoria ATEX Poeira	II 3D
Certificação de proteção Ex de fora da UE	EPL Dc (GB) EPL Gc (GB)
Tipo de proteção contra a ignição para gás	Ex ec IIC T5 Gc X
Tipo de proteção Ex contra explosão de poeira	Ex tc IIIC T80°C IP65 Dc X
Temperatura ambiente Ex	-5°C ≤ Ta ≤ +50°C