# Módulo de derivação PMBL-186-HP3-H

Cód. do item: 1609073

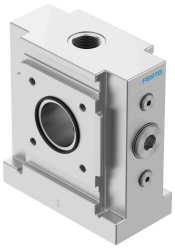

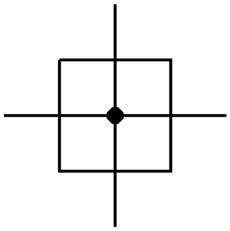

## Ficha técnica

| Característica | Valor |
|---|---|
| Diâmetro nominal DN | 54 |
| Série | L |
| Posição de instalação | Indiferente |
| Estrutura | Módulo de derivação |
| Pressão operacional | 0 MPa...5 MPa<br>0 bar...50 bar |
| Marca CE (ver declaração de conformidade) | Conforme a diretriz para dispositivos pressurizados da UE |
| Marca UKCA (ver declaração de conformidade) | de acordo com os regulamentos britânicos para equipamentos de pressão |
| Meio de operação | Ar comprimido conforme ISO 8573-1:2010 [-:-:-] |
| Classe de resistência à corrosão KBK | 2 - resistência moderada à corrosão |
| Conformidade LABS | VDMA24364-Zona III |
| Temperatura de armazenamento | -10 °C...60 °C |
| Apropriado para indústria alimentícia | Ver Informação de materiais ampliada |
| Temperatura do meio | 5 °C...60 °C |
| Temperatura ambiente | 5 °C...60 °C |
| Conexão pneumática 3 | G1 |
| Conexão pneumática 4 | G1 |
| Indicação sobre os materiais | Conformidade RoHS |
| Material vedações | NBR |
| Material corpo | Liga de alumínio |