# 雙活塞氣缸 DPZJ-20-80-P-A-S2

訂貨編號: 159956

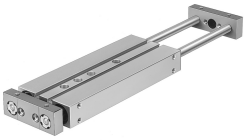

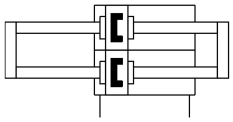

## 資料表

| 特性 | 值 |
|---|---|
| 行程 | 80 mm |
| 可調端位範圍/長度 | 10 mm |
| 活塞直徑 | 20 mm |
| 工作模式，驅動單元 | 聯接板 |
| 緩衝 | 兩端具有彈性緩衝環/墊 |
| 安裝位置 | 可選 |
| 導軌 | 滑動軸承導軌 |
| 結構特點 | 導軌 |
| 位置偵測 | 透過近接開關 |
| 訂製品 | 雙端活塞桿 |
| 工作壓力 | 0.1 MPa...1 MPa<br>1 bar...10 bar |
| 最大速度 | 1 m/s |
| 工作模式 | 雙作用 |
| 工作介質 | 壓縮空氣，符合 ISO 8573-1:2010 [7:4:4] |
| 工作和嚮導介質說明 | 可用潤滑介質工作（之後須一直潤滑介質工作） |
| 耐腐蝕等級 CRC | 2 - 中等耐腐蝕能力 |
| 油漆濕潤缺陷物質（PWIS）符合性 | VDMA24364-B1/B2-L |
| 環境溫度 | -20 °C...80 °C |
| 端位的衝擊能量 | 0,2 Nm |
| 6 bar 時的理論出力值，返回行程 | 282 N |
| 6 bar 時的理論力值，前進行程 | 282 N |
| 備用介面 | 查看產品圖檔 |
| 氣動介面 | M5 |
| 蓋子材料 | 精製鋁合金 |
| 密封件材質 | NBR |
| 外殼材質 | 精製鋁合金 |
| 活塞桿材質 | 高合金不鏽鋼 |