平行安裝元件 EAMM-U-110-D80-80G-120-S1

訂貨編號: 1589706

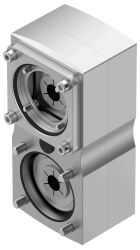

資料表

特性	值
尺寸	110
安裝位置	可選
齒輪比	1:1
最大轉速	5000 1/min
油漆濕潤缺陷物質（PWIS）符合性	VDMA24364 區域 III
儲存溫度	-25 °C...60 °C
相對空氣濕度	0 - 95%
防護等級	IP65
環境溫度	-10 °C...60 °C
慣性動量	799 kgmm²
與負載無關的摩擦扭矩	0.3 Nm
可傳遞的扭矩	25 Nm
產品重量	5310 g
介面代碼，驅動器	D80B
介面代碼，馬達輸入	80G
材料說明	RoHS 合規