精巧型氣缸 ADVUL-12-40-P-A

訂貨編號: 156850

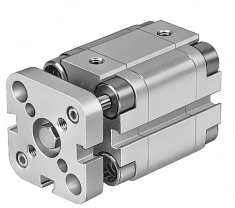

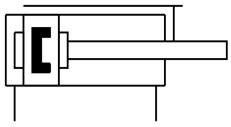

資料表

特性	值
行程	40 mm
活塞直徑	12 mm
緩衝	兩端具有彈性緩衝環/墊
安裝位置	可選
結構特點	缸徑 活塞桿
位置偵測	透過近接開關
訂製品	一端活塞桿
扭矩/導向保護	具有聯接板的導向桿
工作壓力	0.15 MPa...1 MPa 1.5 bar...10 bar
工作模式	雙作用
工作介質	壓縮空氣，符合 ISO 8573-1:2010 [7:4:4]
工作和嚮導介質說明	可用潤滑介質工作（之後須一直潤滑介質工作）
耐腐蝕等級 CRC	2 - 中等耐腐蝕能力
油漆濕潤缺陷物質（PWIS）符合性	VDMA24364-B1/B2-L
環境溫度	-20 °C...80 °C
端位的衝擊能量	0.07 J
6 bar 時的理論出力值，返回行程	51 N
6 bar 時的理論力值，前進行程	68 N
安裝方式	是否要： 具通孔 具有附件
氣動介面	M5
墊圈螺絲材質	高合金不鏽鋼
蓋子材料	精製鋁合金
動態密封件材質	NBR TPE-U(PU)
活塞桿材質	高合金不鏽鋼
缸筒材料	精製鋁合金