中間位置模組 DADM-EP-G6-10

訂貨編號: 1492072

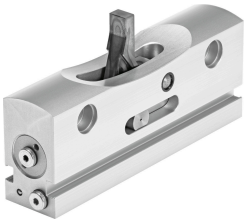

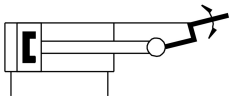

資料表

特性	值
尺寸	10
安裝位置	可選
結構特點	強制響導工作運動順序
位置偵測	透過近接開關
工作壓力	3 bar...6 bar
最大衝擊速度	0.8 m/s
最長擺動時間	150 ms
重複精度	±0.02 mm
工作介質	壓縮空氣，符合 ISO 8573-1:2010 [7:-:-]
工作和響導介質說明	可用潤滑介質工作（之後須一直潤滑介質工作）
耐腐蝕等級 CRC	1 - 低耐腐蝕能力
油漆濕潤缺陷物質（PWIS）符合性	VDMA24364-B1/B2-L
環境溫度	0 °C...60 °C
最大停止力	500 N
產品重量	154 g
安裝方式	透過通孔和定位套
氣動介面	M3
材料說明	RoHS 合規
密封件材質	PU
外殼材質	精製鋁合金
桿材料	高合金不鏽鋼