T 型倒鈎接頭 FCN-3-PK-6

訂貨編號: 14770

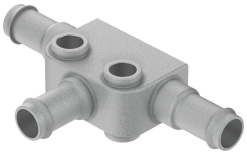

資料表

特性	值
公稱通徑	4.9 mm
操作壓力的溫度範圍	-0.95 bar...10 bar
工作介質	壓縮空氣，符合 ISO 8573-1:2010 [7:-:-]
工作和響導介質說明	可用潤滑介質工作（之後須一直潤滑介質工作）
油漆濕潤缺陷物質（PWIS）符合性	VDMA24364-B1/B2-L
環境溫度	0 °C...60 °C
氣動介面，氣口 1	用於 8 mm 外徑的氣管
材料說明	RoHS 合規
外殼材質	壓鑄鋅