無桿氣缸 DGC-K-32- -

訂貨編號: 1312502

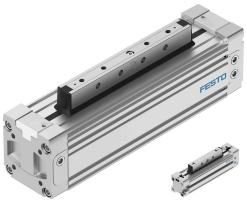

資料表

特性	值
行程	1 mm...8500 mm
活塞直徑	32 mm
緩衝	氣動緩衝，兩端可調
安裝位置	可選
位置偵測	透過近接開關
訂製品	雙端進氣口 標準活塞 加長活塞
工作壓力	0.2 MPa...0.8 MPa 2 bar...8 bar
工作模式	雙作用
CE 認證（見合格聲明）	符合歐盟防爆指令 (ATEX)
CE 標記（見合格聲明）	根據 UK EX 指令
防爆	防爆區 1 (ATEX) 防爆區 2 (ATEX) 區 22 (ATEX)
ATEX 氣體類別	II 2G
ATEX 防塵類別	II 3D
氣體防爆阻燃類型	Ex h IIC T4 Gb X
防塵的防爆阻燃類型	Ex h IIIC T120°C Dc X
防爆環境溫度	-10°C <= Ta <= +60°C
工作介質	壓縮空氣，符合 ISO 8573-1:2010 [7:-:-]
工作和響導介質說明	可用潤滑介質工作（之後須一直潤滑介質工作）
耐腐蝕等級 CRC	1 - 低耐腐蝕能力
油漆濕潤缺陷物質（PWIS）符合性	VDMA24364-B1/B2-L
適合食品產業使用	見補充材料說明
環境溫度	-10 °C...60 °C
緩衝長度	20 mm
6 bar 時的理論出力值，返回行程	483 N
6 bar 時的理論力值，前進行程	483 N
備用介面	查看產品圖檔
安裝方式	具有附件
材料說明	RoHS 合規

特性	值
蓋子材料	壓鑄鋁
密封件材質	NBR TPE-U(PU)