穿板式快插接頭 QSS-12-20

訂貨編號: 130792

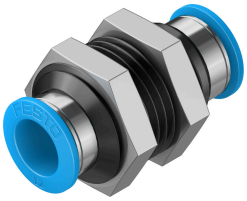

資料表

特性	值
尺寸	標準
公稱通徑	11 mm
安裝位置	可選
設計	穿板式
套組規格	20
結構特點	推挽原理
工作壓力時完整溫度範圍	-0.095 MPa...0.6 MPa -13.775 psi...87 psi
操作壓力的溫度範圍	-0.95 bar...6 bar
取決於溫度的工作壓力	-0.095 MPa...1.4 MPa -13.775 psi...203 psi
取決於溫度的操作壓力	-0.95 bar...14 bar
海事分類	參見證書
工作介質	壓縮空氣，符合 ISO 8573-1:2010 [7:-:-] 含水量符合 www.festo.com 上的製造商合格聲明
工作和嚮導介質說明	可用潤滑介質工作
耐腐蝕等級 CRC	1 - 低耐腐蝕能力
油漆濕潤缺陷物質（PWIS）符合性	VDMA24364-B1/B2-L
無塵室等級	4 級，符合 ISO 14644-1
環境溫度	-10 °C...80 °C
產品重量	52 g
安裝方式	外六角，A/F 27 mm
氣動介面，氣口 1	用於 12 mm 外徑的氣管
氣動介面，氣口 2	用於 12 mm 外徑的氣管
釋放環顏色	藍色
材料說明	RoHS 合規
外殼材質	陽極氧化鋁
釋放環材料	POM
螺帽材料	鍍鎳黃銅
氣管密封件材料	NBR
氣管夾緊元件材質	高合金不鏽鋼