氣電轉換器 VPE-1/8-SW

訂貨編號: 12593

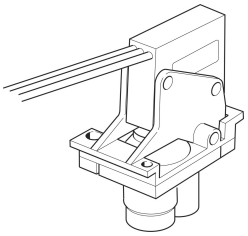

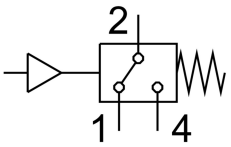

資料表

特性	值
符合標準	EN 60947-5-1
CE 認證（見合格聲明）	符合歐盟低電壓指令
CE 標記（見合格聲明）	符合英國電氣設備相關規定
測得變量	相對壓力
測量方法	氣/電壓力轉換器
工作壓力	-0.095 MPa...0 MPa -0.95 bar...0 bar
最大過載壓力	1 bar
工作介質	壓縮空氣，符合 ISO 8573-1:2010 [7:4:4]
工作和嚮導介質說明	可用潤滑介質工作
介質溫度	0 °C...60 °C
環境溫度	0 °C...60 °C
開關輸出	觸點
開關功能	閾值，固定遲滯
開關元件功能	轉換開關
開啟點	-0.25 bar
關閉點	0.1 bar
最大開關頻率	1 Hz
最小負載電流	100 mA
操作電壓範圍 AC	12 V...250 V
操作電壓範圍 DC	12 V...250 V
利用類別 — 電感負載	AC-14 DC-13
利用類別 — 電阻負載	AC-12 DC-12
電氣介面	3 個接頭引線
電氣介面 1，連接系統	開放式
電纜長度	0.5 m
電纜護套材料	PVC
安裝方式	是否要： 安裝於安裝框架 1n
安裝位置	可選

特性	值
氣動介面	G1/8
產品重量	38 g
外殼材質	加強型聚醯胺 POM 鋼 VMQ（矽）
開關觸點材料	銀色
電氣介面材質	鍍錫
膜片材質	氯丁橡膠
設定選項	永久設定
防護等級	IP67
絕緣電壓	2 kV
油漆濕潤缺陷物質（PWIS）符合性	VDMA24364-B1/B2-L
污染等級	3