平行安裝組件 EAMM-U-86-S48-70A-102

訂貨編號: 1217689

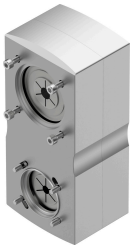

資料表

特性	值
尺寸	86
安裝位置	可選
齒輪比	1:1
最大轉速	5000 1/min
油漆濕潤缺陷物質（PWIS）符合性	VDMA24364 區域 III
儲存溫度	-25 °C...60 °C
相對空氣濕度	0 - 95%
防護等級	IP40
環境溫度	-10 °C...60 °C
慣性動量	175 kgmm²
與負載無關的摩擦扭矩	0.25 Nm
可傳遞的扭矩	9.5 Nm
產品重量	2440 g
介面代碼，驅動器	S48
介面代碼，馬達輸入	70A
材料說明	RoHS 合規