電磁閥 MOFH-3-3/4

訂貨編號: 11969

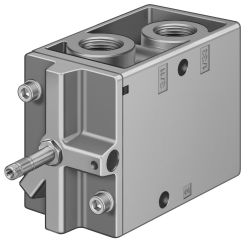

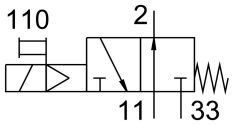

資料表

特性	值
閥功能	三口二位，常開，單電控
驅動方式	電控
寬度	68 mm
標準標稱流量	7500 l/min
工作口	G3/4
操作電壓	透過電磁線圈，須另外訂購
工作壓力	0.2 MPa...0.8 MPa 2 bar...8 bar
結構特點	提動座
復位類型	彈簧復位
認證	c UL us - 認證 (OL)
防護等級	IP65
公稱通徑	19 mm
排氣功能	具有節流選項
密封原理	軟密封
安裝位置	可選
手動裝置	鎖定式
響導類型	響導驅動
響導氣源	內響導
流向	不可逆
搭接	重疊
關閉時間	29 ms
打開時間	40 ms
0 訊號的最大正向測試脈衝	2200 µs
線圈的特性參數	請參閱電磁線圈，須另外訂購
工作介質	壓縮空氣，符合 ISO 8573-1:2010 [7:4:4]
工作和響導介質說明	可用潤滑介質工作（之後須一直潤滑介質工作）
耐腐蝕等級 CRC	1 - 低耐腐蝕能力
油漆濕潤缺陷物質（PWIS）符合性	VDMA24364-B1/B2-L
儲存溫度	-20 °C...60 °C
介質溫度	-10 °C...60 °C
環境溫度	-5 °C...40 °C

特性	值
產品重量	1260 g
電氣介面	透過 F 型線圈，須另外訂購
安裝方式	是否要： 在氣路板上 具通孔
嚮導排氣口 82	M5
氣動介面，氣口 1	G3/4
氣動介面，氣口 11	G3/4
氣動介面，氣口 2	G3/4
氣動介面，氣口 3	G3/4
氣口 33	G3/4
材料說明	RoHS 合規
密封件材質	NBR
外殼材質	壓鑄鋁