L 型倒鉤式接頭 LCN-1/8-PK-3

訂貨編號: 11955

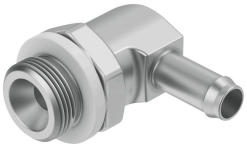

資料表

特性	值
公稱通徑	2 mm
旋入螺釘上的密封件類型	密封圈
操作壓力的溫度範圍	-0.95 bar...10 bar
工作介質	壓縮空氣，符合 ISO 8573-1:2010 [7:-:-]
工作和嚮導介質說明	可用潤滑介質工作（之後須一直潤滑介質工作）
耐腐蝕等級 CRC	2 - 中等耐腐蝕能力
油漆濕潤缺陷物質（PWIS）符合性	VDMA24364-B1/B2-L
環境溫度	0 °C...60 °C
氣動介面，氣口 1	外螺紋 G1/8
氣動介面，氣口 2	適用於氣管外徑 4 mm
材料說明	RoHS 合規
外殼材質	鋁 壓鑄鋅