擺動驅動器 DSM-T-25-270-A-B

訂貨編號: 1145124

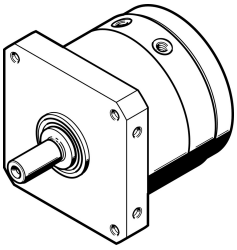

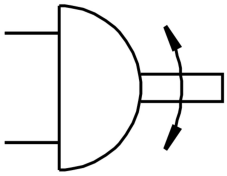

資料表

特性	值
尺寸	25
擺角	0 deg...270 deg
安裝位置	可選
工作模式	雙作用
結構特點	葉片
位置偵測	透過近接開關
工作壓力	0.2 MPa...1 MPa 2 bar...10 bar
6 bar 時的最大旋轉頻率	2 Hz
工作介質	壓縮空氣，符合 ISO 8573-1:2010 [7:-:-]
耐腐蝕等級 CRC	0 - 無耐腐蝕能力
油漆濕潤缺陷物質（PWIS）符合性	VDMA24364-B2-L
環境溫度	-10 °C...60 °C
最大軸向力	50 N
最大徑向力	120 N
6bar 時理論扭矩	10 Nm
產品重量	890 g
安裝方式	透過內螺紋安裝
氣動介面	M5
材料說明	RoHS 合規
驅動軸材料	鋼 鍍鎳
密封件材質	TPE-U(PU)
外殼材質	精製鋁合金