蓋板 NDV-2-ISO

訂貨編號: 11308

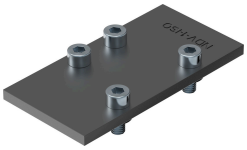

資料表

特性	值
基於標準	ISO 5599-1
符合標準	ISO 5599-1
工作介質	壓縮空氣，符合 ISO 8573-1:2010 [7:-:-]
工作和嚮導介質說明	可用潤滑介質工作（之後須一直潤滑介質工作）
油漆濕潤缺陷物質（PWIS）符合性	VDMA24364-B1/B2-L
產品重量	166 g
底座材質	鋼