雙耳環 SGA-M36X2

訂貨編號: 10771

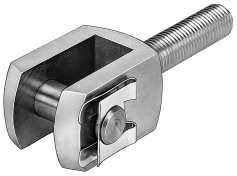

資料表

特性	值
尺寸	M36x2
徑向偏差 +/-	5 mm
角度補償 +/-	120 deg
安裝位置	可選
螺紋接頭	外螺紋 M36x2
耐腐蝕等級 CRC	1 - 低耐腐蝕能力
油漆濕潤缺陷物質（PWIS）符合性	VDMA24364-B2-L
環境溫度	-40 °C...150 °C
產品重量	3938 g
材料說明	RoHS 合規
螺栓材料	鍍鋅鋼
關節軸承材質	鋼 鍍鋅
鎖的材料	彈簧鋼，鍍鋅