# 双活塞气缸 DPZJ-20-80-P-A-S2

订货号: 159956

FESTO

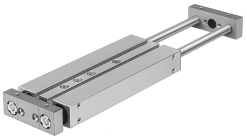

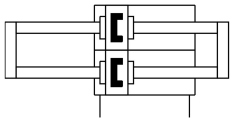

## 数据表

| 特性 | 值 |
|---|---|
| 行程 | 80 mm |
| 可调端位范围/长度 | 10 mm |
| 活塞直径 | 20 mm |
| 工作模式，驱动单元 | 联接板 |
| 缓冲 | 两端带弹性缓冲环/垫 |
| 安装位置 | 可选 |
| 导轨 | 滑动轴承导轨 |
| 结构特点 | 导轨 |
| 位置检测 | 通过接近开关 |
| 派生型 | 双端活塞杆 |
| 工作压力 | 0.1 MPa...1 MPa<br>1 bar...10 bar |
| 最大速度 | 1 m/s |
| 工作模式 | 双作用 |
| 工作介质 | 压缩空气，符合 ISO 8573-1:2010 [7:4:4] |
| 工作和先导介质说明 | 可用润滑介质工作（之后须一直润滑介质工作） |
| 耐腐蚀等级 CRC | 2 - 中等耐腐蚀能力 |
| 油漆湿润缺陷物质（PWIS）符合性 | VDMA24364-B1/B2-L |
| 环境温度 | -20 °C...80 °C |
| 端位的冲击能量 | 0,2 Nm |
| 6 bar 时的理论力值，返回行程 | 282 N |
| 6 bar 时的理论力值，前进行程 | 282 N |
| 备用接口 | 查看产品图纸 |
| 气动接口 | M5 |
| 盖子材料 | 精制铝合金 |
| 密封件材料 | NBR |
| 外壳材料 | 精制铝合金 |
| 活塞杆材料 | 高合金不锈钢 |