紧凑型气缸 AEVUZ-20-10-A-P-A

订货号: 157263

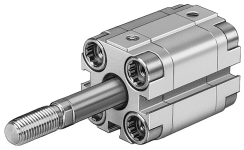

数据表

特性	值
行程	10 mm
活塞直径	20 mm
缓冲	两端带弹性缓冲环/垫
安装位置	可选
工作模式	单作用 拉动
活塞杆端部	外螺纹
结构特点	缸径 活塞杆
位置检测	通过接近开关
派生型	一端活塞杆
工作压力	0.1 MPa...1 MPa 1 bar...10 bar 14.5 psi...145 psi
工作介质	压缩空气，符合 ISO 8573-1:2010 [7:4:4]
工作和先导介质说明	可用润滑介质工作（之后须一直润滑介质工作）
耐腐蚀等级 CRC	2 - 中等耐腐蚀能力
油漆湿润缺陷物质（PWIS）符合性	VDMA24364-B1/B2-L
环境温度	-20 °C...80 °C
端位的冲击能量	0.14 J
6 bar 时的理论力值，前进行程	123 N
0 mm 行程的移动质量	20 g
每 10 mm 行程的额外移动质量	6 g
0 mm 行程的基本重量	149 g
每 10 m 行程的附加重量	23 g
安装方式	要么： 带通孔 带附件
气动接口	M5
有环螺钉材料	镀锌钢
盖子材料	精制铝合金
动态密封件材料	NBR TPE-U(PU)

特性	值
活塞杆材料	高合金不锈钢
缸筒材料	精制铝合金