紧凑型气缸 ADVUL-16-15-P-A

订货号: 156853

FESTO

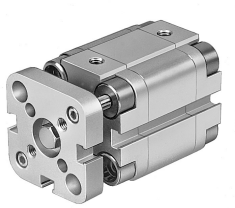

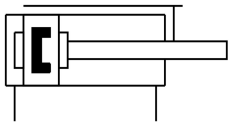

数据表

特性	值
行程	15 mm
活塞直径	16 mm
缓冲	两端带弹性缓冲环/垫
安装位置	可选
结构特点	缸径 活塞杆
位置检测	通过接近开关
派生型	一端活塞杆
扭矩/导向保护	带联接板的导向杆
工作压力	0.15 MPa...1 MPa 1.5 bar...10 bar
工作模式	双作用
工作介质	压缩空气，符合 ISO 8573-1:2010 [7:4:4]
工作和先导介质说明	可用润滑介质工作（之后须一直润滑介质工作）
耐腐蚀等级 CRC	2 - 中等耐腐蚀能力
油漆湿润缺陷物质（PWIS）符合性	VDMA24364-B1/B2-L
环境温度	-20 °C...80 °C
端位的冲击能量	0.1 J
6 bar 时的理论力值，返回行程	90 N
6 bar 时的理论力值，前进行程	121 N
安装方式	要么： 带通孔 带附件
气动接口	M5
有环螺钉材料	高合金不锈钢
盖子材料	精制铝合金
动态密封件材料	NBR TPE-U(PU)
活塞杆材料	高合金不锈钢
缸筒材料	精制铝合金