紧凑型气缸 AEVUZ-16- -A-P-A-S6

订货号: 156491

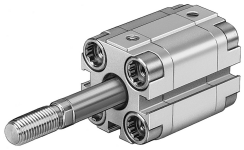

数据表

特性	值
行程	1 mm...25 mm
活塞直径	16 mm
缓冲	两端带弹性缓冲环/垫
安装位置	可选
工作模式	单作用 拉动
活塞杆端部	外螺纹
结构特点	缸径 活塞杆
位置检测	通过接近开关
派生型	耐高温密封件，最高 120 °C
工作压力	0.13 MPa...1 MPa 1.3 bar...10 bar 18.85 psi...145 psi
工作介质	压缩空气，符合 ISO 8573-1:2010 [7:4:4]
工作和先导介质说明	可用润滑介质工作（之后须一直润滑介质工作）
耐腐蚀等级 CRC	2 - 中等耐腐蚀能力
油漆湿润缺陷物质（PWIS）符合性	VDMA24364-B1/B2-L
环境温度	0 °C...120 °C
端位的冲击能量	0.1 J
6 bar 时的理论力值，前进行程	81 N
0 mm 行程的移动质量	12 g
每 10 mm 行程的额外移动质量	4 g
0 mm 行程的基本重量	89 g
每 10 m 行程的附加重量	15 g
安装方式	要么： 带通孔 带附件
气动接口	M5
有环螺钉材料	高合金不锈钢
盖子材料	精制铝合金
动态密封件材料	FPM
活塞杆材料	高合金不锈钢

特性	值
缸筒材料	精制铝合金