轴向安装组件 EAMM-A-D32-40G

订货号: 1454238

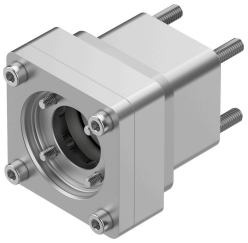

数据表

特性	值
安装位置	可选
油漆湿润缺陷物质（PWIS）符合性	VDMA24364-B2-L
储存温度	-25 °C...60 °C
相对空气湿度	0 - 95%
防护等级	IP40
环境温度	-10 °C...60 °C
可传递的扭矩	6.5 Nm
产品重量	420 g
接口代码，驱动器	D32A D32B D32C
接口代码，电机输入	40G
材料说明	RoHS 合规