传感器支架 DASP-M4-125-A

订货号: 1451483

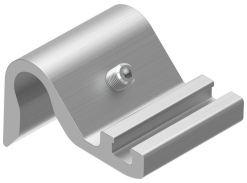

数据表

特性	值
规格	125
设计	用于连杆
安装位置	可选
对于活塞直径	Ø125
耐腐蚀等级 CRC	3 - 高耐腐蚀能力
油漆湿润缺陷物质（PWIS）符合性	VDMA24364-B2-L
紧固扭矩	0.6 Nm...1 Nm
产品重量	26.5 g
材料说明	RoHS 合规
外壳材料	精制铝合金 阳极氧化
螺钉材料	高合金不锈钢