# 倒钩接头 CRCN-3/8-PK-6

订货号: 13974

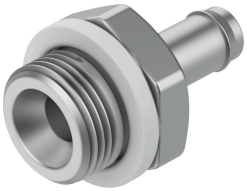

## 数据表

| 特性 | 值 |
|---|---|
| 公称通径 | 5.3 mm |
| 旋入螺钉上的密封件类型 | 密封圈 |
| 包规格 | 1 |
| 工作压力完整温度范围 | -0.95 bar...10 bar |
| 工作介质 | 压缩空气，符合 ISO 8573-1:2010 [7:-:-] |
| 工作和先导介质说明 | 可用润滑介质工作（之后须一直润滑介质工作） |
| 耐腐蚀等级 CRC | 2 - 中等耐腐蚀能力 |
| 油漆湿润缺陷物质（PWIS）符合性 | VDMA24364-B2-L |
| 适合食品行业使用 | 见补充材料说明 |
| 环境温度 | 0 °C...60 °C |
| 产品重量 | 23.7 g |
| 气接口，气口 1 | 外螺纹 G3/8 |
| 气接口，气口 2 | 适用于气管外径 8 mm |
| 材料说明 | RoHS 合规 |
| 外壳材料 | 高合金不锈钢 |
| 螺纹密封件材料 | 加强型 PA<br>TPE-U(PU) |