角行程驱动器 DSM-25-270-P1-HD-A-B

订货号: 1369118

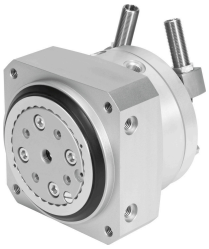

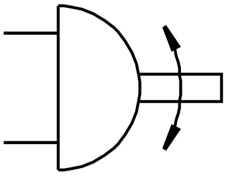

数据表

特性	值
规格	25
缓冲角度	7.5 deg
旋转角度调节范围	0 deg...246 deg
摆角	0 deg...246 deg
缓冲	两端带弹性缓冲垫，且同时配备固定挡块
安装位置	可选
微调	-6 deg
工作模式	双作用
结构特点	叶片
位置检测	通过接近开关
工作压力	0.2 MPa...1 MPa 2 bar...10 bar
6 bar 时的最大摆动频率	1.5 Hz
工作介质	压缩空气，符合 ISO 8573-1:2010 [7:-:-]
耐腐蚀等级 CRC	0 - 无耐腐蚀能力
油漆湿润缺陷物质（PWIS）符合性	VDMA24364-B1/B2-L
环境温度	-10 °C...60 °C
最大轴向力	350 N
最大径向力	450 N
6bar 时理论扭矩	5 Nm
允许的转动惯量	0.045 kgm²
产品重量	1015 g
安装方式	通过内螺纹安装
气动接口	M5
材料说明	RoHS 合规
驱动轴材料	钢 镀镍
密封件材料	TPE-U(PU)
外壳材料	精制铝合金