直行程驱动器 DGC-K-32- -

订货号: 1312502

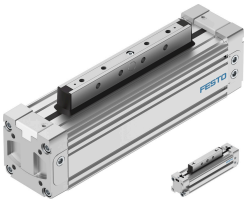

数据表

特性	值
行程	1 mm...8500 mm
活塞直径	32 mm
缓冲	气动缓冲，两端可调
安装位置	可选
位置检测	通过接近开关
派生型	双端进气口 标准活塞 加长活塞
工作压力	0.2 MPa...0.8 MPa 2 bar...8 bar
工作模式	双作用
CE 认证（见合格声明）	符合欧盟防爆指令 (ATEX)
CE 标记（见合格声明）	根据 UK EX 指令
防爆	区 1 (ATEX) 区 2 (ATEX) 区 22 (ATEX)
ATEX 气体类别	II 2G
ATEX 防尘类别	II 3D
气体防爆阻燃类型	Ex h IIC T4 Gb X
防尘防爆阻燃类型	Ex h IIIC T120°C Dc X
防爆环境温度	-10°C <= Ta <= +60°C
工作介质	压缩空气，符合 ISO 8573-1:2010 [7:-:-]
工作和先导介质说明	可用润滑介质工作（之后须一直润滑介质工作）
耐腐蚀等级 CRC	1 - 低耐腐蚀能力
油漆湿润缺陷物质（PWIS）符合性	VDMA24364-B1/B2-L
适合食品行业使用	见补充材料说明
环境温度	-10 °C...60 °C
缓冲长度	20 mm
6 bar 时的理论力值，返回行程	483 N
6 bar 时的理论力值，前进行程	483 N
备用接口	查看产品图纸
安装方式	带附件
材料说明	RoHS 合规

特性	值
盖子材料	压铸铝
密封件材料	NBR TPE-U(PU)