# 快插接头 QSF-3/8-10-B-50

订货号: 130716

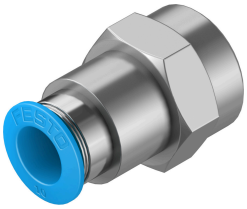

## 数据表

| 特性 | 值 |
|---|---|
| 规格 | 标准 |
| 公称通径 | 9 mm |
| 旋入螺钉上的密封件类型 | 涂敷 |
| 安装位置 | 可选 |
| 设计 | 直列式设计 |
| 包规格 | 50 |
| 结构特点 | 推挽原理 |
| 工作压力时完整温度范围 | -0.095 MPa...0.6 MPa<br>-13.775 psi...87 psi |
| 工作压力完整温度范围 | -0.95 bar...6 bar |
| 取决于温度的工作压力 | -0.095 MPa...1.4 MPa<br>-0.95 bar...14 bar<br>-13.775 psi...203 psi |
| 海事分类 | 参见证书 |
| 工作介质 | 压缩空气，符合 ISO 8573-1:2010 [7:-:-]<br>含水量符合 www.festo.com 上的制造商合格声明 |
| 工作和先导介质说明 | 可用润滑介质工作 |
| 耐腐蚀等级 CRC | 1 - 低耐腐蚀能力 |
| 油漆湿润缺陷物质（PWIS）符合性 | VDMA24364-B1/B2-L |
| 洁净室等级 | 4 级，符合 ISO 14644-1 |
| 环境温度 | -10 °C...80 °C |
| 标称扭矩 | 15.5 Nm |
| 标称紧固扭矩公差 | ± 20% |
| 产品重量 | 38 g |
| 安装方式 | 外六角形，规格 21 mm |
| 气接口，气口 1 | 内螺纹 G3/8 |
| 气接口，气口 2 | 适用于气管外径 10 mm |
| 释放环颜色 | 蓝色 |
| 材料说明 | RoHS 合规 |
| 外壳材料 | 镀镍黄铜 |
| 释放环材料 | POM |
| 气管密封件材料 | NBR |

| 特性 | 值 |
| --- | --- |
| 气管夹紧元件材料 | 高合金不锈钢 |