平行安装组件 EAMM-U-86-S48-70A-102

订货号: 1217689

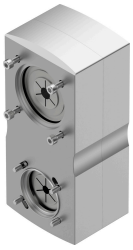

数据表

特性	值
规格	86
安装位置	可选
齿轮比	1:1
最大转速	5000 1/min
油漆湿润缺陷物质（PWIS）符合性	VDMA24364 区域 III
储存温度	-25 °C...60 °C
相对空气湿度	0 - 95%
防护等级	IP40
环境温度	-10 °C...60 °C
惯性动量	175 kgmm²
与负载无关的摩擦扭矩	0.25 Nm
可传递的扭矩	9.5 Nm
产品重量	2440 g
接口代码，驱动器	S48
接口代码，电机输入	70A
材料说明	RoHS 合规