角行程驱动器 DSM-T-16-270-A-B

订货号: 1145123

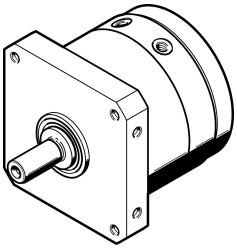

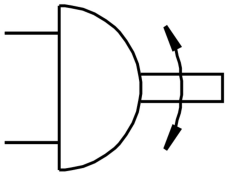

数据表

特性	值
规格	16
摆角	0 deg...270 deg
安装位置	可选
工作模式	双作用
结构特点	叶片
位置检测	通过接近开关
工作压力	0.25 MPa...1 MPa 2.5 bar...10 bar
6 bar 时的最大摆动频率	2 Hz
工作介质	压缩空气，符合 ISO 8573-1:2010 [7:-:-]
耐腐蚀等级 CRC	0 - 无耐腐蚀能力
油漆湿润缺陷物质（PWIS）符合性	VDMA24364-B2-L
环境温度	-10 °C...60 °C
最大轴向力	30 N
最大径向力	75 N
6bar 时理论扭矩	5 Nm
产品重量	590 g
安装方式	通过内螺纹安装
气动接口	M5
材料说明	RoHS 合规
驱动轴材料	钢 镀镍
密封件材料	TPE-U(PU)
外壳材料	精制铝合金