# 盖板 NDV-2-ISO

订货号: 11308

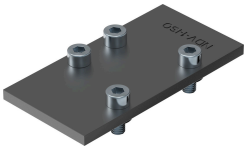


## 数据表

| 特性 | 值 |
|---|---|
| 基于标准 | ISO 5599-1 |
| 符合标准 | ISO 5599-1 |
| 工作介质 | 压缩空气，符合 ISO 8573-1:2010 [7:-:-] |
| 工作和先导介质说明 | 可用润滑介质工作（之后须一直润滑介质工作） |
| 油漆湿润缺陷物质（PWIS）符合性 | VDMA24364-B1/B2-L |
| 产品重量 | 166 g |
| 底座材料 | 钢 |