双耳环 SGA-M36X2

订货号: 10771

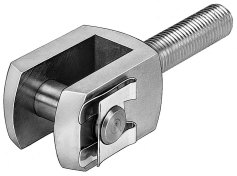

数据表

特性	值
规格	M36x2
径向偏差 +/-	5 mm
角度补偿 +/-	120 deg
安装位置	可选
螺纹接头	外螺纹 M36x2
耐腐蚀等级 CRC	1 - 低耐腐蚀能力
油漆湿润缺陷物质（PWIS）符合性	VDMA24364-B2-L
环境温度	-40 °C...150 °C
产品重量	3938 g
材料说明	RoHS 合规
螺栓材料	镀锌钢
关节轴承材料	钢 镀锌
锁的材料	弹簧钢，镀锌