Selenoid valf MN1H-5/3E-D-1-S-C

Ürün numarası: 159682

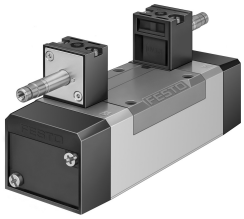

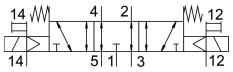

Veri sayfası

Özellik	Değer
Valf fonksiyonu	5/3 tahliye edilmiş
Çalıştırma türü	elektrikli
Yapı genişliği	42 mm
Standart anma debisi	1200 l/min
Pnömatik çalışma bağlantısı	ISO 5599-1'e göre bağlantı plakası boyutu 1 G1/4
Çalışma gerilimi	bobin aracılığıyla, ayrıca sipariş edilmelidir
Çalışma basıncı	-0.9 Bar...16 Bar
Tasarım	Piston sürgüsü
Geri alma türü	mekanik yay
Denizcilik sınıflandırması	bkz. sertifika
Koruma türü	IP65
Nominal genişlik	8 mm
Izgara ölçüsü	43 mm
Hava tahliye fonksiyonu	kısılabilir
Sızdırmazlık prensibi	yumuşak
Montaj konumu	herhangi bir
Karşılık geldiği norm	ISO 5599-1
Manuel kumanda	aksesuarlarla geçmeli basmalı
ISO kodu	169
Kontrol türü	pilot kumandalı
Pilot hava beslemesi	harici
Akış yönü	tersine çevrilebilir
Örtüşme	pozitif kapsama
Kontrol basıncı	3 Bar...10 Bar
Kapama anahtarlama süresi	46 ms
Açma anahtarlama süresi	20 ms
0 sinyalinde maks. pozitif test palsı	3700 µs
1 sinyalide maks. negatif test palsı	4600 µs
İşletim ortamı	ISO 8573-1:2010 [7:4:4] uyarınca basınçlı hava
İşletim / kontrol ortamı hakkında not	Yağlı işletim mümkün (diğer işletimde gerekli)

Özellik	Değer
Osilasyon direnci	FN 942017-4 ve EN 60068-2-6'ya göre şiddet seviyesi 1 olan nakliye uygulama testi
Şok direnci	FN 942017-5 ve EN 60068-2-27'ye göre şiddet seviyesi 2 ile şok testi
LABS uygunluğu	VDMA24364-B1/B2-L
Akışkan sıcaklığı	-5 °C...50 °C
Ses basınç seviyesi	85 000007
Kontrol ortamı	ISO 8573-1:2010 [7:4:4] uyarınca basınçlı hava
Ortam sıcaklığı	-5 °C...50 °C
Ürün ağırlığı	650 Gram
Elektrik bağlantısı	N1 bobini üzerinden, ayrıca sipariş edilecek
Montaj türü	bağlantı plakasında geçiş deliği ile
Kontrol havası bağlantısı 12	ISO 5599-1'e göre bağlantı plakası boyutu 1
Kontrol havası bağlantısı 14	ISO 5599-1'e göre bağlantı plakası boyutu 1
Pnömatik bağlantı 1	ISO 5599-1'e göre bağlantı plakası boyutu 1
Pnömatik bağlantı 2	ISO 5599-1'e göre bağlantı plakası boyutu 1
Pnömatik bağlantı 3	ISO 5599-1'e göre bağlantı plakası boyutu 1
Pnömatik bağlantı 4	ISO 5599-1'e göre bağlantı plakası boyutu 1
Pnömatik bağlantı 5	ISO 5599-1'e göre bağlantı plakası boyutu 1
Malzeme hakkında not	RoHS uyumlu
Sızdırmazlık elemanları malzemesi	HNBR NBR
Gövde malzemesi	Alüminyum pres döküm