Döner Silindirlçeyrek dönüşlü aktüatör DSM-T-6-90-P

Ürün numarası: 1564894

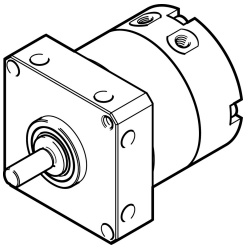

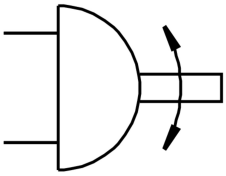

Veri sayfası

Özellik	Değer
Boyut	6
Sönümleme açısı	0.5 drc
Dönüş açısı	0 drc...90 drc
Sönümleme	Esnek sönümleme halkaları/plakaları iki taraflı
Montaj konumu	herhangi bir
Çalışma şekli	çift etkili
Tasarım	Döner kanat
Konum algılama	Yok
Çalışma basıncı	4 Bar...8 Bar
Maks. dönüş frekansı 0,6 MPa (6 bar, 87 psi)	3 hz
İşletim ortamı	ISO 8573-1:2010 [7:4:4] uyarınca basınçlı hava
İşletim / kontrol ortamı hakkında not	Yağlı işletim mümkün (diğer işletimde gerekli)
LABS uygunluğu	VDMA24364-B2-L
Ortam sıcaklığı	0 °C...60 °C
0,6 MPa'da (6 bar, 87 psi) teorik tork	0.3 Nm
İzin verilen kütle atalet momenti	0.00065 000019
Ürün ağırlığı	60 Gram
Montaj türü	dişi diş ile
Pnömatik bağlantı	M3
Malzeme hakkında not	RoHS uyumlu
Tahrik mili malzemesi	yüksek alaşımlı paslanmaz çelik
Sızdırmazlık elemanları malzemesi	TPE-U(PU)
Gövde malzemesi	Alüminyum eloksallı