Lineer aktuatörlLineer silindir DGO-12- -P-A-B

Ürün numarası: 15221

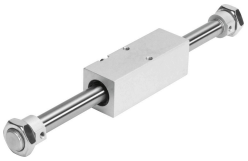

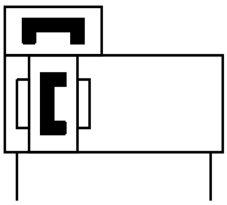

Veri sayfası

Özellik	Değer
Strok	10 mm...1200 mm
Piston çapı	12 mm
Sönümleme	Esnek sönümleme halkaları/plakaları iki taraflı
Montaj konumu	herhangi bir
Birlikte götürme prensibi	zorla kilitlenen (mıknatıs)
Konum algılama	yaklaşım sensörü için
Çalışma basıncı	2 Bar...7 Bar
Çalışma şekli	çift etkili
İşletim ortamı	ISO 8573-1:2010 [7:-:-] uyarınca basınçlı hava
İşletim / kontrol ortamı hakkında not	Yağlı işletim mümkün (diğer işletimde gerekli)
LABS uygunluğu	VDMA24364-B2-L
Ortam sıcaklığı	-20 °C...60 °C
0,6 MPa'da (6 bar, 87 psi) teorik kuvvet, geri dönüş	68 N
0,6 MPa'da (6 bar, 87 psi) teorik kuvvet, ilerleme	68 N
10 mm strok başına hareketli kütle ek yük	2 Gram
0 mm strokta temel ağırlık	320 Gram
Pnömatik bağlantı	M5
Kapak malzemesi	Alüminyum
Sızdırmazlık elemanları malzemesi	NBR TPE-U(PU)
Gövde malzemesi	yüksek alaşımlı çelik