Eksenel kit EAMM-A-R38-40G

Ürün numarası: 1456623

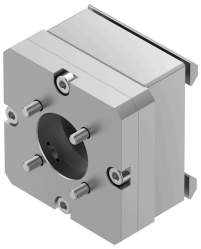

Veri sayfası

Özellik	Değer
Montaj konumu	herhangi bir
LABS uygunluğu	VDMA24364-B2-L
Depolama sıcaklığı	-25 °C...60 °C
Bağıl nem	%0 - 95
Koruma türü	IP40
Ortam sıcaklığı	-10 °C...60 °C
Aktarılabilir tork	4.4 Nm
Ürün ağırlığı	330 Gram
Aktüatör arayüz kodu	R38
Arayüz kodu motor In	40G
Malzeme hakkında not	RoHS uyumlu