Döner Silindirlçeyrek dönüşlü aktüatör DSM-25-270-P1-HD-A-B

Ürün numarası: 1369118

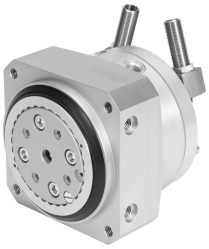

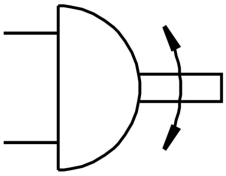

Veri sayfası

Özellik	Değer
Boyut	25
Sönümleme açısı	7.5 drc
Dönüş açısı ayar aralığı	0 drc...246 drc
Dönüş açısı	0 drc...246 drc
Sönümleme	sabit durdurmalı esnek sönümleme halkaları/plakaları iki taraflı
Montaj konumu	herhangi bir
İnce ayar	-6 drc
Çalışma şekli	çift etkili
Tasarım	Döner kanat
Konum algılama	yaklaşım sensörü için
Çalışma basıncı	0.2 MPa...1 MPa 2 Bar...10 Bar
Maks. dönüş frekansı 0,6 MPa (6 bar, 87 psi)	1.5 hz
İşletim ortamı	ISO 8573-1:2010 [7:-:-] uyarınca basınçlı hava
Korozyon direnci sınıfı KBK	0 - korozyona maruziyet yok
LABS uygunluğu	VDMA24364-B1/B2-L
Ortam sıcaklığı	-10 °C...60 °C
Maks. eksenel kuvvet	350 N
Maks. radyal kuvvet	450 N
0,6 MPa'da (6 bar, 87 psi) teorik tork	5 Nm
İzin verilen kütle atalet momenti	0.045 000019
Ürün ağırlığı	1015 Gram
Montaj türü	dişi diş ile
Pnömatik bağlantı	M5
Malzeme hakkında not	RoHS uyumlu
Tahrik mili malzemesi	Çelik nikel kaplı
Sızdırmazlık elemanları malzemesi	TPE-U(PU)
Gövde malzemesi	Dövme alüminyum alaşım