Pnömatik ValflHava tetiklemeli valf VL-5/3G-3/4-D-4

Ürün numarası: 12463

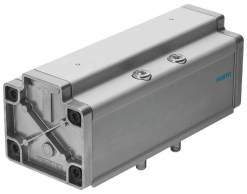

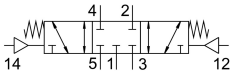

Veri sayfası

Özellik	Değer
Valf fonksiyonu	5/3 kapalı
Çalıştırma türü	pnömatik
Yapı genişliği	76 mm
Standart anma debisi	4800 l/min
Pnömatik çalışma bağlantısı	ISO 5599-1'e göre bağlantı plakası boyutu 4 G3/4
Çalışma basıncı	-0.9 Bar...16 Bar
Tasarım	Piston sürgüsü
Geri alma türü	mekanik yay
Nominal genişlik	18 mm
Izgara ölçüsü	82 mm
Hava tahliye fonksiyonu	kısılabilir
Sızdırmazlık prensibi	yumuşak
Montaj konumu	herhangi bir
Karşılık geldiği norm	ISO 5599-1
Manuel kumanda	yok
ISO kodu	406
Kontrol türü	doğrudan
Akış yönü	tersine çevrilebilir
Örtüşme	pozitif kapsama
Kontrol basıncı	3 Bar...16 Bar
Kapama anahtarlama süresi	130 ms
Açma anahtarlama süresi	40 ms
İşletim ortamı	ISO 8573-1:2010 [7:4:4] uyarınca basınçlı hava
İşletim / kontrol ortamı hakkında not	Yağlı işletim mümkün (diğer işletimde gerekli)
LABS uygunluğu	VDMA24364-B1/B2-L
Akışkan sıcaklığı	-10 °C...60 °C
Ses basınç seviyesi	85 000007
Kontrol ortamı	ISO 8573-1:2010 [7:4:4] uyarınca basınçlı hava
Ortam sıcaklığı	-10 °C...60 °C
Ürün ağırlığı	2000 Gram

Özellik	Değer
Montaj türü	bağlantı plakasında geçiş deliği ve vida ile
Kontrol havası bağlantısı 12	ISO 5599-1'e göre bağlantı plakası boyutu 4
Kontrol havası bağlantısı 14	ISO 5599-1'e göre bağlantı plakası boyutu 4
Pnömatik bağlantı 1	ISO 5599-1'e göre bağlantı plakası boyutu 4
Pnömatik bağlantı 2	ISO 5599-1'e göre bağlantı plakası boyutu 4
Pnömatik bağlantı 3	ISO 5599-1'e göre bağlantı plakası boyutu 4
Pnömatik bağlantı 4	ISO 5599-1'e göre bağlantı plakası boyutu 4
Pnömatik bağlantı 5	ISO 5599-1'e göre bağlantı plakası boyutu 4
Malzeme hakkında not	RoHS uyumlu
Sızdırmazlık elemanları malzemesi	NBR
Gövde malzemesi	Alüminyum